

Dodatek č.5 ke Smlouvě o dílo

Č. 04217-2015-PJ UNL

(dále jen „**Dodatek**“)

ČD Cargo, a.s.

Sídlo: Praha 7- Holešovice, Jankovcova 1569/2c, PSČ 170 00

Zastupující: [REDACTED]

IČ: 281 96 678

DIČ: CZ28196678

Bankovní spojení: [REDACTED]

Číslo účtu: [REDACTED]

Zapsaná v obchodním rejstříku vedeném u Městského soudu v Praze oddíl B, vložka 12844

(dále jen „**Objednatel**“)

a

Lederer s.r.o.

Sídlo: Praha- Praha 2- Nové Město, Vyšehradská 1349/2, PSČ 128 00

Zastupující: [REDACTED]

IČ: 254 60 871

DIČ: CZ25460871

Bankovní spojení: [REDACTED]

Číslo účtu: [REDACTED]

Zapsaná v obchodním rejstříku vedeném u Městského soudu v Praze oddíl C, vložka 194261

(dále jen „**Zhotovitel**“)

(dále společně též jako „**Smluvní strany**“ nebo každá samostatně též jako „**Smluvní strana**“)

Preambule

Smluvní strany uzavřely dne 30.3.2015 Smlouvu o dílo č.04217-2015-PJ UNL (dále jen „**Smlouva**“). K této Smlouvě se rozhodly uzavřít tento Dodatek.

I. Předmět Dodatku

1. Tento Dodatek se uzavírá z důvodu **snížení uklízených ploch o objekt dopravního pavilonu v žst Hněvice od 1.2.2018 a navýšení úklízených ploch o objekt výpravní budovy v žst. Jestřebí od 1.2.2018.**
2. Tímto Dodatkem se mění Příloha č.2 („Seznam uklízených prostor“) Smlouvy tak, že je nahrazena Přílohou, která je nedílnou součástí tohoto Dodatku.
3. Dále se mění čl. 2. „Místo plnění“, bod 2.1 Smlouvy, a to takto:
 - 2.1. *Úklidové práce budou prováděny v objektech:*
 - *výpravní budovy železniční stanice **Česká Lípa** (adresa: Bulharská 842/24, 470 01, Česká Lípa)*
 - *ústřední stavědlo železniční stanice **Lovosice** (adresa: budova bez č. p., na parcele č. 2702 v KÚ č. ČSÚ 687707 - Lovosice)*
 - *ústředního stavědla železniční stanice **Bílina** (adresa: budova bez č. p., na parcele č. 2267/9 v KÚ č. ČSÚ 604208 - Bilina)*
 - *výpravní budovy železniční stanice **Bílina** (adresa: Nábřeží 380/1, 418 01, Bílina)*
 - *výpravní budovy železniční stanice **Most** (adresa: Nádražní 774/1, 434 01, Most)*
 - *administrativní budovy JKO v **Lovosicích** (adresa: Lukavecká č.p.1198, 410 02)*
 - *objektu skladiště zboží v železniční stanici **Louny** (adresa: budova bez č. p., na parcele č. 5109 , KÚ 687391)*
 - *v budově skladiště v železniční stanici **K.Vary h.n.** (adresa: Jáchymovská č.p.85, K.Vary)*
 - *výpravní budovy v železniční stanici **Jestřebí** (adresa: č.p.87, Provodín)*

4. V čl. 4. „Ujednání o ceně a platební podmínky“ se mění znění bodu 4. 1. Smlouvy takto:

4.1 *Ceny za poskytované práce jsou uvedeny, včetně spotřebního materiálu nezbytného pro provádění úklidu. Ceny byly stanoveny dohodou Stran ve výši:*

- *pro Výpravní budovu Česká Lípa*
- *pro Ústřední stavědlo Lovosice*
- *pro Ústřední stavědlo Bilina*
- *pro Výpravní budovu Bilina*
- *pro Výpravní budovu Most*
- *pro Admin. budovu JKO Lovosice*
- *pro Skladiště zboží v Lounech*
- *pro Budovu skladiště v K.Varech*
- *pro Výpravní budovu Jestřebí*

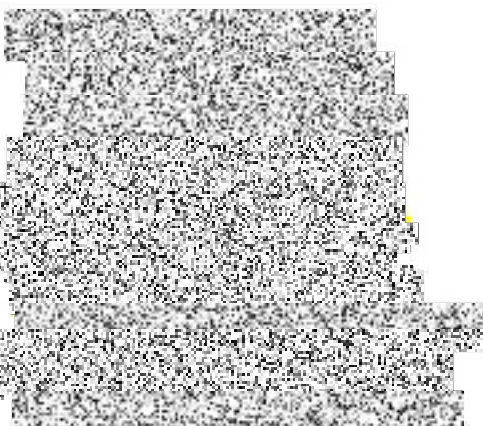

Uvedené ceny jsou bez DPH. K cenám zde uvedeným bude připočtena DPH v sazbách platných ke dni zdanitelného plnění.

II. Závěrečná ustanovení

1. Ostatní ustanovené tímto Dodatkem nedotčená zůstávají v platnosti v nezměněném znění.



2. Tento Dodatek je platný dnem podpisu poslední ze Smluvních stran.

3. Tento Dodatek je vyhotoven ve dvou (2) stejnopisech, každý s platností originálu, z nichž každá Smluvní strana obdrží po jednom (1) výtisku.

4. Smluvní strany prohlašují, že se seznámily s obsahem Dodatku a jeho Přílohou a prohlašují, že byl uzavřen po vzájemném projednání, na základě pravdivých údajů podle jejich pravé a svobodné vůle, určitě, vážně a srozumitelně, nikoli v tísní ani za jinak jednostranně nevýhodných podmínek. Toto potvrzují oprávnění zástupci obou Smluvních stran.

Příloha– Seznam uklízených prostor

V Ústí nad Labem dne 25.1.2018
za Objednatele:

.....

CD Cargo, a.s.

 **Cargo**
CD Cargo, a.s.
Provozní jednotka Ústí nad Labem
Pětidomí 1516/6, 400 03 Ústí nad Labem
www.cdcargo.cz

01

V Praze dne
za Zhotovitele:

Lederer s.r.o.

Lederer s.r.o. 
Výhledská 1349/2
100 Praha 2
IČ: 25760371 DIČ: CZ25760371

Příloha č. 2

SEZNAM UKLÍZENÝCH PROSTOR

