

S M L O U V A O D Í L O

uzavíraná podle zák.č. 89/2012 Sb., občanský zákoník, v platném znění
(dále jen „Smlouva“)

níže uvedeného dne mezi těmito smluvními stranami:

Objednatel: **Město Blovice**
sídlo: Masarykovo nám. 143, 336 01 Blovice
zastoupený: starostou města Bc. Robertem Zelenkou
IČ: 00256455
DIČ: CZ00256455
Bankovní spojení: Komerční banka, a.s., č.ú. 9005-124361/0100

A

Zhotovitel: Stucco TM – Město Touškov s.r.o.
sídlo: Újezdská 82, 330 33 Město Touškov
zastoupený: Petrem Tomanem, jednatel společnosti
IČ: 04874391
DIČ: CZ04874391
Bankovní spojení: Komerční banka, a.s., č.ú. 115-2071320297/100

I.

Předmět plnění

1. Zhotovitel se zavazuje zhotovit pro objednatele dílo „**Blovice – Kolowratská pohřební kaple s hrobkou – IV. etapa**“ v rozsahu daném projektovou a zadávací dokumentací.
2. Při zhotovení díla budou respektovány platné předpisy, normy a další obecně platné podmínky a podklady. Zhotovitel se zavazuje provést dílo řádně, kvalitně a včas.
3. Objednatel se zavazuje dílo převzít a zaplatit za jeho řádné provedení.

II.

Termín plnění

1. Objednatel se zavazuje předat místo stavby zhotoviteli nejpozději do 15.4.2020.
2. Zhotovitel se zavazuje dílo specifikované v čl. I. odst. 1. této smlouvy dokončit a předat objednateli do 31.8.2020.
3. O předání a převzetí díla bude vyhotoven zápis, který bude podepsán oběma smluvními stranami.

III.

Cena díla

1. Cena díla v souladu s nabídkou zhotovitele činí:

Cena bez DPH

772.231,- Kč

DPH
Cena vč. DPH

162.168,- Kč
934.399,- Kč





IV.

Úhrada ceny za dílo a platební podmínky

1. Fakturace zhotovitele bude ke dni předání a převzetí díla.
2. Faktura bude vystavena do pěti pracovních dnů ode dne uskutečnění zdanitelného plnění zhotovitele.
3. Faktura je splatná do 30 dnů od jejího doručení objednateli. Faktura musí obsahovat mimo jiné tyto údaje:
 - označení účastníků,
 - bankovní spojení,
 - název díla,
 - cenu díla včetně specifikace výše DPH
 - razítko a podpis.

V.

Odpovědní zástupci stran

1. Mimo statutární zástupce organizací uvedené v hlavičce této smlouvy jsou při realizaci díla oprávněni smluvní strany zastupovat:
 - a) Za objednatele:
ve věcech technických , tel. 
 - Za zhotovitele:
ve věcech smluvních a technických: p. , tel. 

VI.

Záruka a záruční podmínky

1. Zhotovitel odpovídá za vady díla podle příslušných ustanovení Občanského zákoníku.
2. Zhotovitel přebírá na dílo dohodnutou záruku v trvání 60 měsíců. Záruční doba počíná běžet dnem řádného předání díla objednateli bez vad a nedodělků.
3. Objednatel oznámí zhotoviteli zjevné vady díla při jeho převzetí, ostatní vady do 30 dnů poté, co je zjistil. Oznámení bude provedeno písemně.
4. Zhotovitel je povinen vady bezplatně odstranit do 10 dnů ode dne jejich oznámení objednatelům, pokud nebude dohodnuto jinak. Provedené opravy vad je zhotovitel povinen objednateli předat písemně.

VII.

Smluvní pokuty

1. V případě nedodržení smluveného termínu dokončení díla se zhotovitel zavazuje objednateli zaplatit smluvní pokutu ve výši 0,5 % z ceny díla bez DPH za každý započatý den prodlení.
2. V případě prodlení zhotovitele s odstraněním vady zaplatí zhotovitel objednateli smluvní pokutu ve výši 0,1 % z ceny díla bez DPH za každý započatý týden prodlení s odstraněním vady.

3. V případě prodlení objednatele s platbou faktury vystavené v souladu s touto smlouvou zaplatí objednatel zhotoviteli smluvní pokutu ve výši 0,1% z dlužné částky za každý den prodlení.
4. Smluvní pokutu je oprávněn objednatel po jejím vyčíslení odečíst z faktury zhotovitele. Objednatel je oprávněn postupovat obdobně i při uplatnění nároku na náhradu škody.

VIII. Ostatní ujednání

1. Změny ve výchozích podkladech nebo požadavcích objednatele v průběhu prací budou řešeny písemným dodatkem této smlouvy podepsaným oběma smluvními stranami, ve kterém budou uvedeny požadované změny rozsahu díla, jejich cena a případná změna doby plnění.
2. Od smlouvy lze odstoupit ze zákonných důvodů nebo v případě jejího závažného porušení jednou ze smluvních stran. V případě odstoupení od smlouvy zanikají všechna práva a povinnosti smluvních stran, není však dotčen nárok na náhradu škod vzniklých jejím porušením.
3. Smlouva je vyhotovena ve dvou vyhotoveních, z nichž každá má platnost originálu.
4. Smlouvu lze měnit či doplňovat pouze písemnými dodatky podepsanými smluvními stranami, event. jimi zmocněnými osobami jednajícími za účastníky v souladu s touto smlouvou.
5. Smlouva podléhá zveřejnění podle zákona č. 340/2015 Sb., o registru smluv, smluvní strany se dohodly na tom, že smlouvu zveřejňuje objednatel.
6. Smluvní strany se dohodly na tom, že smlouva jakož i vztahy ze smlouvy vyplývající se řídí režimem občanského zákoníku a dalšími předpisy a normami vztahujícími se na způsob provádění předmětu díla.

V Blovicích dne 15.4.2020

V Městě Touškově dne 15.04.2020



Objednatel

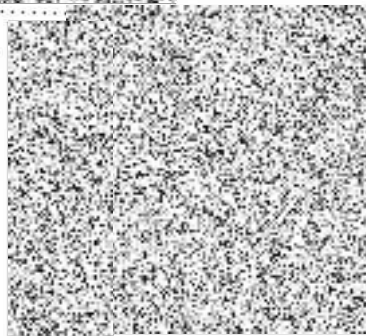

Zhotovitel

SLEPÝ ROZPOČET

Rozpočet	0001.00	IV. etapa - obnova interiéru a schod	JKSO	
Objekt	Název objektu		SKP	
0400	IV. etapa - obnova interiéru a schodiště		Měrná jednotka	
Stavba	Název stavby		Počet jednotek	
7-0073	Blovice - Kolowratská pohřební kaple s hrobkou		Náklady na m.j.	0
Projektant			Typ rozpočtu	
Zpracovatel projektu	0			
Objednatel	město Blovice			
Dodavatel			Zakázkové číslo	
Rozpočtoval			Počet listů	
ROZPOČTOVÉ NÁKLADY				
Základní rozpočtové náklady			Ostatní rozpočtové náklady	
	HSV celkem	378 318	Ztižené výrobní podmínky	0
Z	PSV celkem	393 913	Oborová přírážka	0
R	M práce celkem	0	Přesun stavebních kapacit	0
N	M dodávky celkem	0	Mimostaveništní doprava	0
ZRN celkem		772 231	Zařízení staveniště	0
			Provoz investora	0
HZS		0	Kompletační činnost (IČD)	0
ZRN+HZS		772 231	Ostatní náklady neuvedené	0
ZRN+ost.náklady+HZS		772 231	Ostatní náklady celkem	0
Vypracoval			Za zhotovitele	Za objednatele
Jméno :			Jméno :	Jméno :
Datum :			Datum :	Datum :
Podpis :			Podpis:	Podpis:
Základ pro DPH	21,0	%		772 231 Kč
DPH	21,0	%		162 168 Kč
Základ pro DPH	0,0	%		0 Kč
DPH	0,0	%		0 Kč
CENA ZA OBJEKT CELKEM				934 399 Kč

Poznámka :

Stavba :	7-0073 Blovice - Kolowratská pohřební kaple s hrobkou	Rozpočet :	0001.00
Objekt :	0400 IV. etapa - obnova interiéru a schodiště		IV. etapa - obnova interiéru a schodiště

REKAPITULACE STAVEBNÍCH DÍLŮ

Stavební díl	HSV	PSV	Dodávka	Montáž	HZS
01.00 Ostatní a vedlejší náklady	9 950	0	0	0	0
18 Povrchové úpravy terénu	90 931	0	0	0	0
6 Úpravy povrchu, podlahy	224 035	0	0	0	0
94 Lešení a stavební výtahy	14 430	0	0	0	0
95 Dokončovací konstrukce na pozemních stavb	19 885	0	0	0	0
99 Staveništní přesun hmot	2 643	0	0	0	0
764 Konstrukce klempířské	0	868	0	0	0
766 Konstrukce truhlářské	0	31 225	0	0	0
768 Konstrukce kovářské	0	69 820	0	0	0
782 Konstrukce z přírodního kamene	0	237 400	0	0	0
784 Malby	0	54 600	0	0	0
D96 Přesuny sutí a vybouraných hmot	16 444	0	0	0	0
CELKEM OBJEKT	378 318	393 913	0	0	0

VEDLEJŠÍ ROZPOČTOVÉ NÁKLADY

Název VRN	Kč	%	Základna	Kč
Ztížené výrobní podmínky			772 231	0
Oborová přírážka			772 231	0
Přesun stavebních kapacit			772 231	0
Mimostaveništní doprava			772 231	0
Zařízení staveniště			772 231	0
Provoz investora			772 231	0
Kompletační činnost (IČD)			772 231	0
Rezerva rozpočtu			772 231	0
CELKEM VRN				0

Slepý rozpočet

Stavba :	7-0073 Blovice - Kolowratská pohřební kaple s hrobky	Rozpočet: 0001.00
Objekt :	0400 IV. etapa - obnova interiéru a schodiště	IV. etapa - obnova interiéru a schodiště

P.č.	Číslo položky	Název položky	MJ	množství	cena / MJ	celkem (Kč)	
Díl:	01.00	Ostatní a vedlejší náklady					
1	01	VRN - vedlejší rozpočtové náklady zařízení staveniště	kpl	1,00	3 600,00	3 600,00	
2	02	Ochranné dřevěné bednění	klp	1,00			
		ochranné bednění pokryté ochrannou fólií a plachtou:					
		okraje neprodyšně fixovány ke stávající dlažbě:					
		v rozsahu poloviny půdorysu, výška 1000mm:					
		0					
		položka obsahuje:					
		- výrobu a montáž ochranné konstrukce vč. dodávky materiálu:					
		- šetrné umístění rakví do prostoru ochranné konstrukce:					
		- přesun konstrukce a rakví na druhou část půdorysu:					
		- demontáž a likvidace konstrukce po ukončení prací:					
		0					
		kompletní provedení (kpl), cca 55m2:1		1,00			
3	03	Svislá ochranná fólie	kpl	1,00	1 850,00	1 850,00	
		ochranná svislá fólie :					
		zavěšená středem půdorysu pro zamezení prašnosti:					
		0					
		položka obsahuje:					
		- dodávku a montáž ochranné fólie:					
		- demontáž a likvidaci po ukončení prací:					
		0					
		kompletní provedení (kpl), cca 30m2:1		1,00			
4	04	Pietní uložení rakví (12ks) na původní místa po dokončení prací	kpl	1,00	4 500,00	4 500,00	
		Celkem za 01.00 Ostatní a vedlejší náklady				9 950,00	
Díl:	18	Povrchové úpravy terénu					
5	111201101R00	Odstranění křovin i s kořeny na ploše do 1000 m2	m2	90,00	25,00	2 250,00	
		odstranění náletové zeleně a křovin:12,0*7,5		90,00			
6	111251111R00	Drcení ořezaných větví průměru do 10 cm	m3	2,50	680,00	1 700,00	
		likvidace náletové zeleně a křovin, odhad množství:2,5		2,50			
7	139601103R00	Ruční výkop jam, rýh a šachet v hornině tř. 4	m3	22,00	1 250,00	27 500,00	
		odstranění zeminy k SV nároží hrobky:2,0		2,00			
		odstranění živelné skládky:20,0		20,00			
8	162601102R00	Vodorovné přemístění výkopku z hor.1-4 do 5000 m	m3	22,00	485,00	10 670,00	
		odvoz na skládku:22		22,00			
9	171201101R00	Uložení sypaniny do násypů nezhuťných	m3	22,00	195,00	4 290,00	
		uložení na skládku:22		22,00			
10	180402112R00	Založení trávníku parkového výsevem svah do 1:2	m2	94,00	165,00	15 510,00	
		zatravnění:(4,0+12,0*7,5)		94,00			
11	181101111R00	Úprava pláně v zářezích se zhuťněním - ručně srovnání terénu	m2	94,00	150,00	14 100,00	
		srovnání terénu:4,0+12,0*7,5		94,00			
12	199000000R00	Poplatek za skládku sutí	t	40,70	345,00	14 041,50	
		zemina, živelná skládka:22,0*1,85		40,70			
13	00572400	Směs travní parková I. běžná zátěž PROF1	kg	4,70	185,00	869,50	
		dodávka travního semene:(4,0+12,0*7,5)*0,05		4,70			
		Celkem za 18 Povrchové úpravy terénu				90 931,00	
Díl:	6	Úpravy povrchu, podlahy					
14	216904212R00	Očištění zdíva stlačeným vzduchem	m2	16,50	165,00	2 722,50	
		očištění zdíva opěrné zdi:16,5		16,50			
15	216904214R00	Očištění ploch po odstranění omítek parou	m2	182,00	195,00	35 490,00	

Slepý rozpočet

Stavba :	7-0073 Blovice - Kolowratská pohřební kaple s hrobk	Rozpočet: 0001.00
Objekt :	0400 IV. etapa - obnova interiéru a schodiště	IV. etapa - obnova interiéru a schodiště

P.č.	Číslo položky	Název položky	MJ	množství	cena / MJ	celkem (Kč)
16	216904391R00	Příplatek za ruční dočištění ocelovými kartáči očištění zdiva po sejmutí degradovaných vrstev omítek: v rozsahu 30%:182*0,30	m2	54,60		
17	610991111R00	Zakrývání výplní vnitřních otvorů okna, dveře:5,5 stávající kamenná dlažba:50	m2	55,50 5,50 50,00	55,00	3 052,50
18	611422133R00	Omítka vnitřní dvouvrstvá vápenná šetrné ruční doplnění souvrství dvouvrstvé omítky: provedené na stavbě míchanou vápennou maltou: umělecko-řemeslná práce prováděná za účasti restaurátora: 182	m2	182,00	680,00	123 760,00
19	627452111RT4	Spárování vápennou maltou zdi z cihel obnovení spárování zdiva maltou na vápenné bázi: zdivo v interiéru, hl. do 1cm, v rozsahu 30%:182*0,30 opěrná zeď:16,5	m2	71,10 54,60 16,50	245,00	17 419,50
20	978013191RT1	Sejmutí degradovaných vrstev omítek šetrné ruční sejmutí degradovaných vrstev: dvouvrstvé omítky s neprodyšným e-mailovým nátěrem: předpokládaná tl. 4cm, ruční sejmutí - dřevěná škrabka: práce prováděné za účasti restaurátora: 182	m2	182,00	165,00	30 030,00
21	978023411R00	Vysekání a úprava spár zdiva cihelného mimo komín. vyčištění spar zdiva po sejmutí degradovaných vrstev omítek: hl. do 1cm, v rozsahu 30%:182*0,30 0 odstranění spárování opěrné zdi:16,5	m2	71,10 54,60 0 16,50	95,00	6 754,50
22	610-01	Obnova štukových profilů S stěny (pilastry, oblouk s klenákem)	m	5,40	890,00	4 806,00
Celkem za		6 Úpravy povrchu, podlahy				224 035,00
Díl: 94		Lešení a stavební výtahy				
23	941955002R00	Lešení lehké pomocné, výška podlahy do 1,9 m interier:50 pro opravu opěrné zdi:24	m2	74,00 50,00 24,00	195,00	14 430,00
Celkem za		94 Lešení a stavební výtahy				14 430,00
Díl: 95		Dokončovací konstrukce na pozemních stavbách				
24	952901111R00	Vyčištění budov o výšce podlaží do 4 m průběžný a finální úklid interiéru:50	m2	50,00	165,00	8 250,00
25	952901411R00	Vyčištění ostatních objektů průběžný a finální úklid okolí objektu, :65 přístupového schodiště apod.:	m2	65,00 65,00	165,00	10 725,00
26	953922113R00	Dodávka a montáž sítěk do větracích otvorů S1, S2	kus	2,00	455,00	910,00
Celkem za		95 Dokončovací konstrukce na pozemních stavbách				19 885,00
Díl: 99		Staveništní přesun hmot				
27	999281108R00	Přesun hmot pro opravy a údržbu do výšky 12 m	t	10,36	255,00	2 642,96
Celkem za		99 Staveništní přesun hmot				2 642,96
Díl: 764		Konstrukce klempířské				
28	764554204R00	Odpadní trouby z Cu plechu, kruhové, D 150 mm úprava svodu na SV straně budovy	m	1,50	385,00	577,50
29	998764202R00	Přesun hmot pro klempířské konstr., výšky do 12 m, min.1%	kpl.	1,00	290,00	290,00
Celkem za		764 Konstrukce klempířské				290,00
Díl: 766		Konstrukce truhlářské				867,50

Slepý rozpočet

Stavba :	7-0073 Blovice - Kolowratská pohřební kaple s hrobk	Rozpočet: 0001.00
Objekt :	0400 IV. etapa - obnova interiéru a schodiště	IV. etapa - obnova interiéru a schodiště

P.č.	Číslo položky	Název položky	MJ	množství	cena / MJ	celkem (Kč)
30	766-01	Oprava a konzervace okenní výplně na V straně vč. vložení sítě proti hmyzu, vč. kování, T1	kus	1,00	6 950,00	6 950,00
		obloukové okno š. 1300mm:				
		oprava a konzervace dochované okenní výplně:				
		vč. kování:				
		vložení sítěk v místě původního zasklení:				
		k dosažení větrání a zamenzení vnikání hmyzu:				
		kompletní provedení:1		1,00		
31	766-02	Oprava a konzervace okenní výplně na Z straně vč. vložení sítě proti hmyzu, vč. kování, T2	kus	1,00	5 150,00	5 150,00
		okno 900/1200mm:				
		oprava a konzervace dochované okenní výplně:				
		vč. kování:				
		vložení sítěk v místě původního zasklení:				
		k dosažení větrání a zamenzení vnikání hmyzu:				
		kompletní provedení:1		1,00		
32	766-03	Oprava a konzervace dřevěných částí vstupních svlakových dveří, vč. kování, T3	kus	1,00	3 575,00	3 575,00
		rubová strana vstupních dveří:				
		kompletní provedení:1		1,00		
33	766-04	Oprava a konzervace dřevěné kce a prvků zádveří vč. kování, T3	kus	1,00	8 950,00	8 950,00
		kompletní provedení:1		1,00		
34	766-05	Oprava a konzervace dřevěného klekátka	kus	1,00	5 150,00	5 150,00
		kompletní provedení:1		1,00		
35	998766202R00	Přesun hmot pro truhlářské konstr., výšky do 12 m, min.1%	kpl.	1,00	1 450,00	1 450,00
Celkem za		766 Konstrukce truhlářské				31 225,00
Díl: 768	Konstrukce kovářské					
36	768-01	Repase okenní mříže M1	kus	1,00	13 950,00	13 950,00
37	768-02	Repase a doplnění okenní mříže M2	kus	1,00	13 950,00	13 950,00
38	768-03	Očištění a repase kovářských částí vstupních dveří vč. kování, K1	kpl	1,00	6 830,00	6 830,00
39	768-04	Dodávka a montáž mříže na Z straně kovářsky zpracované jako bezpečnostní zábrana	kus	1,00	11 820,00	11 820,00
		svislé a vodorovné pruty, provlékaná :				
		vč. demontáže stávajícího provizoria:				
		rozměr cca 900x1250mm, kus:1		1,00		
40	768-05	Očištění a konzervace 6 ks matic ve vrcholu klenby K2	kus	6,00	1 550,00	9 300,00
41	768-06	Dodávka a montáž kovářsky zpracovaného madla na opěrné zdi, M	m	16,00	695,00	11 120,00
		kovářsky zpracované madlo z plného kulatého profilu pr. 35mm:				
		kotveno do opěrné stěny :				
		kopírující modelaci a zakřivení stěny:				
		16	16,00			
42	998767202R00	Přesun hmot pro zámečnické konstr., výšky do 12 m, min.1%	kpl.	1,00	2 850,00	2 850,00
Celkem za		768 Konstrukce kovářské				69 820,00
Díl: 782	Konstrukce z přírodního kamene					
43	782-01	Očištění a konzervace kříže+parapetu v S výklenku	kpl	1,00	16 950,00	16 950,00
44	782-02	Očištění a oprava vstupního portálu s prahem	kpl	1,00	23 125,00	23 125,00
45	782-03	Přeložení (srovnání a stabilizace)stávající koruny opěrné zdi z kamenných desek	m	15,00	1 950,00	29 250,00
46	782-04	Očištění a konzervace stávající dlažby v interieru	m2	49,00	775,00	37 975,00

Slepý rozpočet

Stavba :	7-0073 Blovice - Kolowratská pohřební kaple s hrobky	Rozpočet: 0001.00
Objekt :	0400 IV. etapa - obnova interiéru a schodiště	IV. etapa - obnova interiéru a schodiště

P.č.	Číslo položky	Název položky	MJ	množství	cena / MJ	celkem (Kč)
		očištění parou, konzervace:49		49,00		
47	782-05	Oprava a doplnění dlažby vstupu	m2	2,00	950,00	1 900,00
		rozebrání zbytku dlažby ve vnitřní nice vstupních dveří: a ve vstupním výklenku: provedení opravy, doplnění dlaždicemi v identické skladbě: a materiálu jako v dochované ploše, dlaždice 300x300mm: úprava výškové úrovně dlažby, tak aby byl zajištěn : plynulý pohyb dveřního křídla: 2,0		2,00		
48	782-06a	Oprava venkovního přístupového schodiště doplnění chybějících stupňů	kus	2,00	14 600,00	29 200,00
		doplnění chybějících schodišťových stupňů: materiál žula, dl. stupně 1500mm, kusy 2:2		2,00		
49	782-06b	Oprava venkovního přístupového schodiště dlažba na mezipodestách	m2	16,00	2 600,00	41 600,00
		oprava dlažby z lomového kamene na mezipodestách: žula do písku:16		16,00		
50	782-06c	Oprava venkovního přístupového schodiště schodišťové stupně	m2	9,00	3 850,00	34 650,00
		rozebrání stávajících schodišťových stupňů - 22ks: oprava a doplnění podezdívky z lomového kamene: očištění rozebraných schodišťových stupňů: zpětné osazení a vyrovnaní schodišťových stupňů:9		9,00		
51	998782202R00	Přesun hmot pro kce z kamene, výšky do 12 m, min.1%	kpl.	1,00	22 750,00	22 750,00
	Celkem za	782 Konstrukce z přírodního kamene				237 400,00
Díl:	784	Malby				
52	784181201R00	Penetrace podkladu nátěrem	m2	182,00	55,00	10 010,00
53	784185122RT3	Výmalba - vápenný nátěrový materiál	m2	182,00	245,00	44 590,00
		odstín bude vybrán po odzorkování na místě: a bude respektovat poslední barevné řešení: identifikované průzkumem: předpokládá se použití vápenného, na místě míchaného: nátěrového materiálu: 182		182,00		
	Celkem za	784 Malby				54 600,00
Díl:	D96	Přesuny suti a vybouraných hmot				
54	979011111R00	Svislá doprava suti a vybour. hmot za 2.NP a 1.PP	t	17,04	75,00	1 278,05
55	979081111R00	Odvoz suti a vybour. hmot na skládku do 1 km	t	17,04	85,00	1 448,45
56	979081121R00	Příplatek k odvozu za každý další 1 km	t	153,37	45,00	6 901,44
57	979082111R00	Vnitrostaveništní doprava suti do 10 m	t	17,04	25,00	426,02
58	979082121R00	Příplatek k vnitrost. dopravě suti za dalších 5 m	t	34,08	75,00	2 556,09
59	979087112R00	Nakládání suti na dopravní prostředky	t	17,04	35,00	596,42
60	979093111R00	Uložení suti na skládku bez zhutnění	t	17,04	30,00	511,22
61	979999999R00	Poplatek za skládku 10 % příměsí	t	17,04	160,00	2 726,50
	Celkem za	D96 Přesuny suti a vybouraných hmot				16 444,18