



# DOHODA O UKONČENÍ SMLOUVY A ÚČASTNICKÁ SMLOUVA (PŘEVOD TELEFONNÍHO ČÍSLA)

Zákaznické centrum  
800 73 73 73  
[www.t-mobile.cz/kontakt](http://www.t-mobile.cz/kontakt)

RÁMCOVÁ SMLOUVA  
PŮVODNÍ 46320  
NOVÁ [REDACTED]

Zákaznické centrum - Business  
800 73 73 33, [REDACTED]  
[www.t-mobile.cz](http://www.t-mobile.cz)

ÚČASTNICKÁ SMLOUVA  
TELEFONNÍ ČÍSLO

OPERÁTOR T-Mobile Czech Republic a.s.  
Tomíčkova 2144/1, 148 00 Praha 4  
IČ 649 49 681, DIČ CZ64949681  
Zapsaný do OR u Městského soudu v Praze, oddíl B, vložka 3787

Kód prodejního místa  
Prodejce, kód  
Adresa prodejního místa  
Kontaktní osoba  
Tel. kontakt  
E-mail

ÚČASTNÍK Obchodní firma NAKIT, s.p.  
Jméno, příjmení, titul<sup>1)</sup>  
IČ 04767543  
Datum narození

Zastoupený  
Jméno, příjmení, titul<sup>1)</sup>  
Datum narození  
Doklad – číslo – platnost

ZÁJEMCE Údaje o fyzické osobě – podnikateli/Právnícké osobě

Zástupce

Obchodní firma Ministerstvo vnitra ČR  
Jméno, příjmení, titul<sup>1)</sup>  
Ulice Nad Štolou 936/3  
Město Praha 7  
PSČ 17034  
Datum narození  
IČ 00007064  
DIČ  
Povinný subjekt pro registr smluv <sup>2)</sup> Ano  Ne

Jméno, příjmení, titul<sup>1)</sup>  
Ulice  
PSČ, Město  
Datum narození  
Doklad – číslo – platnost

## DOHODA O UKONČENÍ ÚČASTNICKÉ SMLOUVY

Operátor a Účastník se dohodli, že Účastnická smlouva uvedená v „Seznamu Účastnických smluv“-skončí před uplynutím sjednané doby jejího trvání, a to kde dni, kdy bude aktivováno telefonní číslo Zájemce k Účastnické smlouvě sjednávané mezi Operátorem a Zájemcem na tomto formuláři. Účastník je povinen uhradit finanční vypořádání za toto předčasné ukončení smluv ve výši, kterou si Operátor a Účastník sjednali v Původní Účastnické smlouvě. Operátor a Účastník se dohodli, že k ukončení Původní Účastnické smlouvy dojde nejpozději do 30 dnů od data uzavření této Dohody. O konkrétním datu ukončení původní Účastnické smlouvy Operátor Účastníka informuje prostřednictvím SMS zprávy.

Účastník se zavazuje **zaplatit** řádně a včas dle vystaveného Vyúčtování úhradu za předčasné ukončení Účastnické smlouvy v souladu s čl. 8.3

**Všeobecných podmínek**, a to ve výši úhrady nákladů spojených s telekomunikačním koncovým zařízením, které bylo Účastníkovi poskytnuto za zvýhodněných podmínek a současně úhradu ve výši součtu měsíčních paušálů zbývajících do konce sjednané doby jejího trvání (rozhodující je přitom základní cena měsíčního paušálu s DPH naposledy vyúčtovaného ve Vyúčtování, která je uvedena v Ceníku), nebo součtu minimálního sjednaného měsíčního plnění zbývajících do konce sjednané doby trvání Smlouvy

Operátor a Účastník se současně dohodli, že po ukončení Původní Účastnické smlouvy nebude telefonní číslo uvedené v „Seznamu Účastnických smluv“ převedeno v souladu s čl.2.6.4. Všeobecných podmínek na předplacenou službu Twist s tarifem Twist Naším+.



**ÚČASTNICKÁ  
SMLOUVA –  
SMLUVNÍ  
UJEDNÁNÍ**

Operátor a Závazek tímto uzavírají novou Účastnickou smlouvu, na základě které bude Operátor Závazkem poskytovat Základní a doplňkové Služby elektronických komunikací a související služby (dále souhrnně jen „Služby“) v rozsahu, který si smluvní strany sjednají, a Závazek se zavazuje za tyto Služby platit řádně a včas sjednanou cenu.

Doba trvání Účastnických smluv se řídí příslušným ustanovením Rámcové smlouvy specifikované v záhlaví tohoto formuláře. Rámcová smlouva stanoví, jestli je Účastnická smlouva uzavřena na dobu určitou dle platnosti Rámcové smlouvy anebo Rámcová smlouva odkazuje na autonomii Účastnických smluv při sjednávání jejich doby trvání (v takovém případě název tarifu s označením „bez závazku“ znamená dobu trvání vzniklé Účastnické smlouvy na dobu neurčitou, ostatní tarify jsou uzavírané na 24 měsíců).

Sjednaná doba trvání Účastnické smlouvy začíná běžet dnem aktivace sjednané Služby. Pokud v Rámcové smlouvě, resp. v Účastnické smlouvě není uvedeno jinak, přechází Účastnická smlouva po uplynutí doby určité v ní sjednané do režimu doby neurčité.

**Obsah Účastnické smlouvy a nedílnou součástí Účastnické smlouvy tvoří tyto dokumenty (dále jen „Dokumenty“):**

- podmínky zachycené v tomto formuláři, včetně podmínek sjednaných v části formuláře Seznam Účastnických smluv,
- platné Všeobecné podmínky společnosti T-Mobile Czech Republic a.s. (také jen „Všeobecné podmínky“),
- platné Podmínky zpracování osobních, identifikačních, provozních a lokalizačních údajů,
- platný Ceník služeb,
- další podmínky:
  - Podmínky zvoleného tarifu a dalších zvolených Služeb,
  - Podmínky přenesení čísla,
  - Obchodní podmínky T-Mobile služby m-platba,
  - Obchodní podmínky Platebních služeb T-Mobile
  - Pravidla pro prodej zařízení na splátky

Přednost Dokumentů se řídí čl. 2.2 Všeobecných podmínek, nikoliv pořadím uvedeným výše. Veškeré podmínky jsou k dispozici na [www.t-mobile.cz/novyzakaznik](http://www.t-mobile.cz/novyzakaznik).

**SOUHLASE  
ZPRACOVÁNÍM  
OSOBNÍCH  
ÚDAJŮ/PŘÍMÝ  
MARKETING**

**Přímý marketing (oprávněný zájem)**

T-Mobile je oprávněn,

- V případě účastníka, který je fyzickou osobou, na základě oprávněného zájmu, zpracovávat Údaje, s výjimkou metadat elektronických komunikací pro účely přímého marketingu, tj. zaslání marketingových sdělení o produktech a službách T-Mobile elektronickou poštou,
- v případě účastníka, který je právnickou osobou, zasílat obchodní sdělení svým zákazníkům a každý zákazník má právo vznést proti tomuto námitku,

Závazek je povinen uhradit vyúčtované smluvní pokuty a finanční vypořádání řádně a včas ve lhůtě splatnosti uvedené na Vyúčtování.

Závazek s Operátorem se dohodli, že splatnost pro Vyúčtování sjednaná v této Smlouvě platí i pro Vyúčtování Služeb poskytnutých Závazkem dle ostatních Účastnických smluv, jsou-li tyto Služby účtovány Závazkem v jednom Vyúčtování společně se Službami poskytnutými na základě této Smlouvy.

a to prostřednictvím následujících kanálů:

- <sup>3)</sup> SMS/MMS/smart message
- <sup>3)</sup> E-MAIL
- <sup>3)</sup> HLASOVÉ VOLÁNÍ

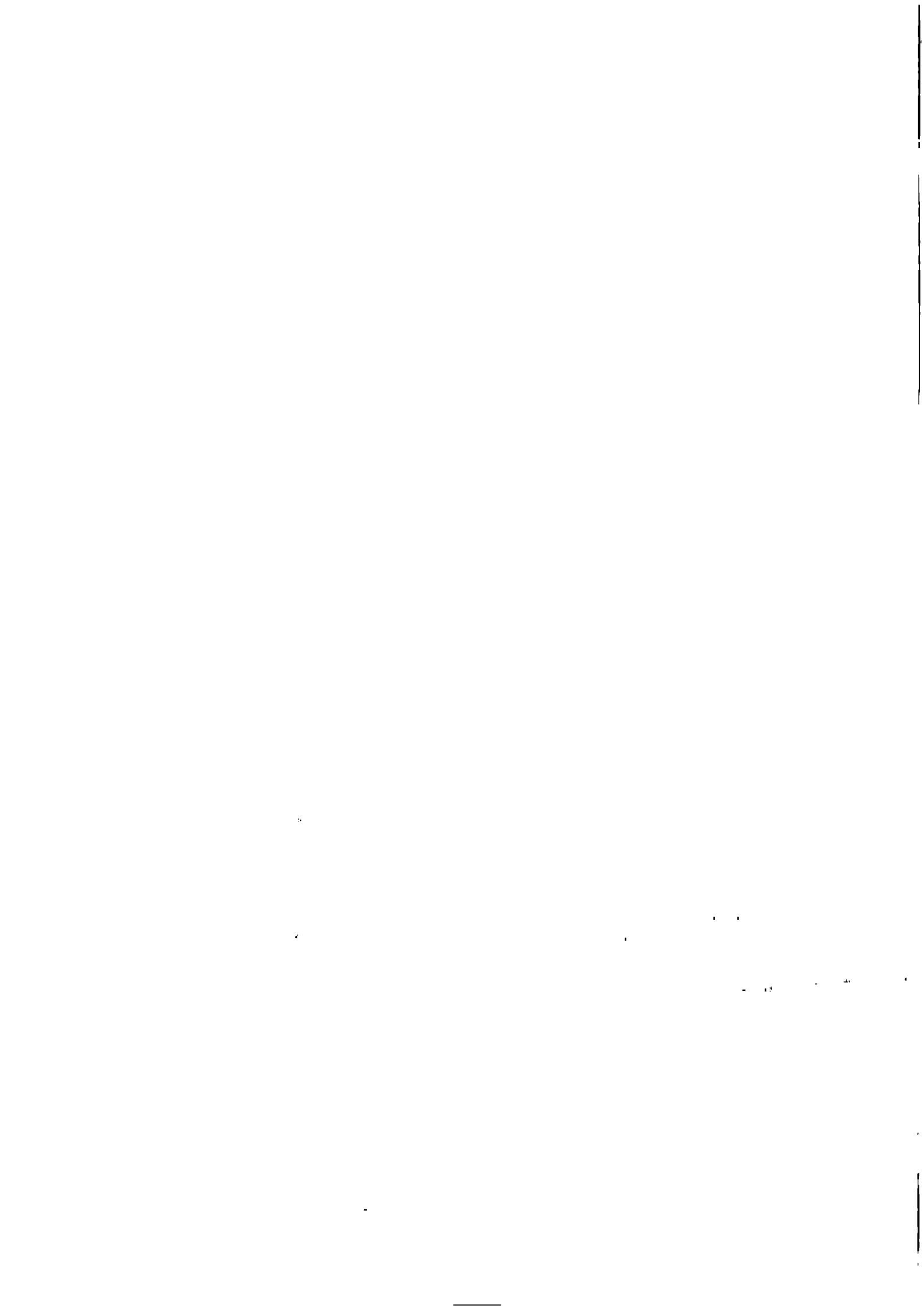

**ZASÍLÁNÍ  
OBCHODNÍCH  
SDĚLENÍ**

**Souhlas se zpracováním osobních údajů – zájemce fyzická osoba**

<sup>3)</sup> Souhlasím s tím, aby T-Mobile zpracovával mé osobní údaje, tj. údaje poskytnuté při uzavření smlouvy nebo v průběhu jejího trvání, údaje o využívaných službách a údaje vznikající v souvislosti s poskytovanými službami, provozní a lokalizační údaje (metadata elektronických komunikací) a údaje o interakci s T-Mobile (dále jen „Údaje“), a to pro marketingové a obchodní účely, kterými se rozumí příprava a cílení nabídek (včetně profilování) a zaslání marketingových sdělení T-Mobile elektronickými prostředky, včetně volání a účasti na průzkumech trhu, vypracování anonymizovaných a/nebo agregovaných sociodemografických a sociolokačních analýz.

<sup>3)</sup> Souhlasím se zasláním marketingových sdělení o produktech a službách třetích stran ze strany T-Mobile elektronickými prostředky a se zpracováním Údajů uvedených výše pro tento účel.

**Souhlas se zasláním marketingových nabídek od třetích stran společnosti T-Mobile – zájemce právnická osoba**

<sup>3)</sup> Zájemce uděluje souhlas se zasláním marketingových sdělení o produktech a službách třetích stran ze strany T-Mobile elektronickými prostředky.

**Poučení: Můžete kdykoli požádat o ukončení zpracování Údajů pro výše uvedené účely** (vyslovit námitku proti zpracování na základě oprávněného zájmu nebo odvolat souhlas). **Této žádosti T-Mobile bez zbytečného odkladu vyhově.** Více informací o zpracování Vašich údajů a Vašich právech naleznete v Zásadách zpracování osobních údajů na [www.t-mobile.cz](http://www.t-mobile.cz) v sekci Ochrana soukromí. Svá oprávnění můžete vykonávat a udělené souhlasy jednoduše měnit v Můj T-Mobile.

U zájemce právnické osoby může souhlas se zpracováním osobních údajů, provozních a lokalizačních údajů (metadata elektronických komunikací) může udělit pouze fyzická osoba (uživatel služeb) a takové souhlasy nejsou součástí této smlouvy. Zájemce může kdykoliv odvolat svůj souhlas/vznést námitku, čemuž T-Mobile bez zbytečného odkladu vyhově. Oprávnění/souhlasy může Zájemce i uživatel služeb kdykoliv měnit v Můj T-Mobile nebo na Zákaznickém centru.

**Více informací o zpracování Vašich údajů a Vašich právech naleznete v Zásadách zpracování osobních údajů na [www.t-mobile.cz](http://www.t-mobile.cz) v sekci Ochrana soukromí.**

**ZÁVĚREČNÁ  
UJEDNÁNÍ**

Operátor a Zájemce se dohodli, že se uvedené Účastnické smlouvy v Příloze č. 1 Seznam Účastnických smluv posuzuje samostatně. Tyto Zájemce a Operátor se dohodli, že informace o uzavření a změnách Účastnické smlouvy bude Operátor Zájemci zasílat do schránky T-Box umístěné na zákaznickém účtu Zájemce na portálu Můj T-Mobile (dále jen „schránka T-Box“). Do doby aktivace zákaznického účtu na portálu Můj T-Mobile nalezne Zájemce informace o Účastnické smlouvě v dočasném T-Boxu na stránkách [www.t-mobile.cz/t-box](http://www.t-mobile.cz/t-box) a to po zadání čísla Zákaznické smlouvy (je uvedeno v záhlaví tohoto formuláře), čísla osobního dokladu Zájemce uvedeného na této Účastnické smlouvě a země vydání tohoto dokladu. Potvrzení zasílaná do schránky T-Box nemají charakter potvrzujícího obchodního dopisu. Operátor rovněž nebude přihlížet k potvrzení o uzavření Účastnické smlouvy zasláné

Zájemcem/Účastníkem a takové potvrzení tak nebude mít vliv na obsah této Účastnické smlouvy.

Pokud tato Účastnická smlouva podléhá povinnosti uveřejnit ji v registru smluv, tak v souladu se zákonem č. 340/2015 Sb., o registru smluv, smluvní strany v rámci takového uveřejnění začerní veškeré osobní údaje a obchodní tajemství v této Účastnické smlouvě obsažené.

Zájemce prohlašuje, že měl možnost se zeptat Operátora na vše, co mu v této Smlouvě vč. Dokumentů nebylo jasné či srozumitelné, že jeho otázky byly Operátorem zodpovězeny a po doplňujícím vysvětlení jsou mu již všechna ustanovení zřejmá a srozumitelná.

**PODPISY** Dne 7.4.2020

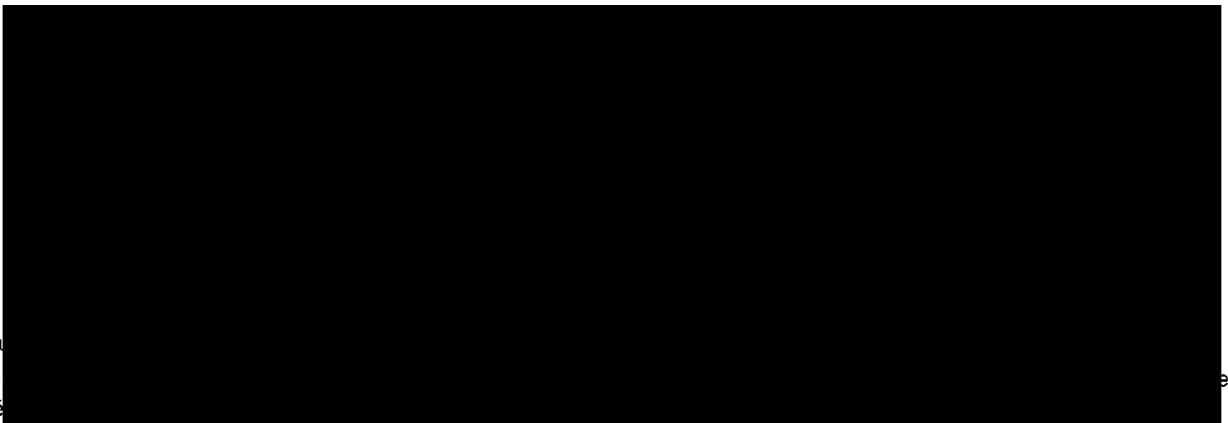

- 1) Vyplňte
- 2) Označte uveřejně
- 3) Platí v případě, že je kolonka označena křížkem.

ejím

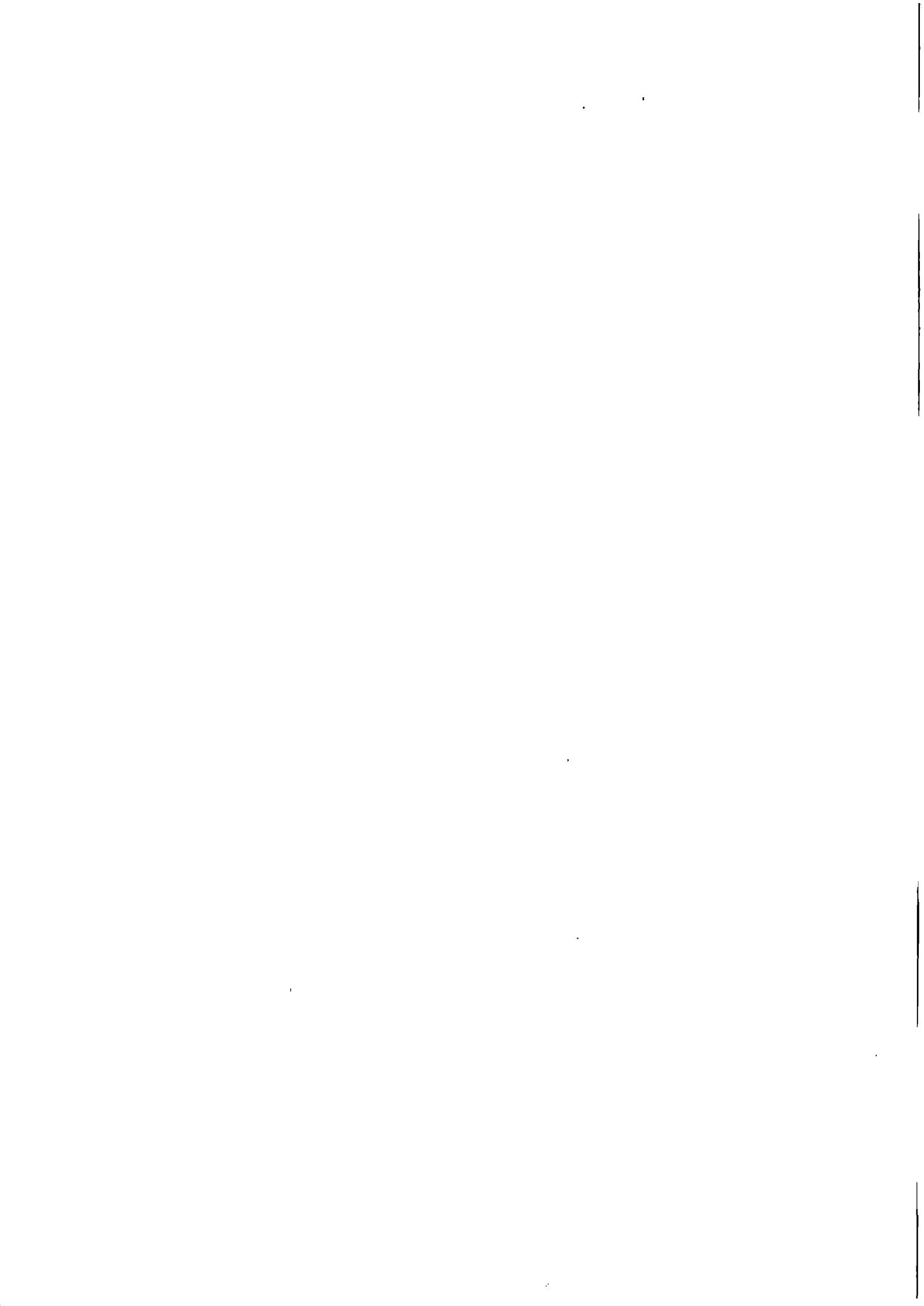

V případě většího množství SIM karet vyplňte tento formulář opakovaně. Při vyplňování tabulky se řiďte doklady uvedenými dále.

Strana č. /

Pořadové číslo	Telefonní číslo <sup>1)</sup> *	Tarif <sup>2)</sup> *	Roamingový tarif <sup>3)</sup>	EU regulace <sup>4)</sup>	Datové roam. zvýhodnění <sup>5)</sup>	Data roaming limit <sup>6)</sup>	GPRS/EDGE/3G <sup>7)</sup>	Datové tarifní zvýhodnění <sup>8)</sup>	Podrobný výpis služeb <sup>9)</sup>	Blokovat Mez. hovory <sup>10)</sup>	Multimediální zprávy (MMS) <sup>11)</sup>	Souhlas s audiotex a Premium SMS <sup>12)</sup>	Souhlas s DMS a SMS platbou <sup>13)</sup>	Souhlas s m-platbou <sup>14)</sup>	Downloads <sup>15)</sup>	Typ Záznamové služby <sup>16)</sup>	Zařadit číslo do PS <sup>17)</sup>	Heslo pro blokování (čtyřmístné číslo) <sup>18)</sup>	Sdílet heslo pro blokování koncovému uživateli <sup>19)</sup>	Notifikační metoda koncového uživatele <sup>20)</sup>	Komunikační jazyk notifikace <sup>21)</sup>	Fakturační skupina <sup>22)</sup> *	Podrobnosti k Fakturační skupině <sup>23)</sup> *	Typ Vyúčtování služeb <sup>24)</sup>	Typ podrobného výpisu služeb <sup>25)</sup>	Číslo bank. účtu (úhrada Inkasem z BU)	Způsob úhrady <sup>26)</sup>	Termín převodu SIM karty <sup>27)</sup>	Poznámka <sup>28)</sup>		
3.				<input checked="" type="checkbox"/>					<input type="checkbox"/>	<input type="checkbox"/>	<input type="checkbox"/>	<input type="checkbox"/>	<input type="checkbox"/>	<input type="checkbox"/>		<input checked="" type="checkbox"/>	<input checked="" type="checkbox"/>		<input type="checkbox"/>												
4.				<input checked="" type="checkbox"/>					<input type="checkbox"/>	<input type="checkbox"/>	<input type="checkbox"/>	<input type="checkbox"/>	<input type="checkbox"/>	<input type="checkbox"/>		<input checked="" type="checkbox"/>	<input checked="" type="checkbox"/>		<input type="checkbox"/>												
5.				<input checked="" type="checkbox"/>					<input type="checkbox"/>	<input type="checkbox"/>	<input type="checkbox"/>	<input type="checkbox"/>	<input type="checkbox"/>	<input type="checkbox"/>		<input checked="" type="checkbox"/>	<input checked="" type="checkbox"/>		<input type="checkbox"/>												
6.				<input checked="" type="checkbox"/>					<input type="checkbox"/>	<input type="checkbox"/>	<input type="checkbox"/>	<input type="checkbox"/>	<input type="checkbox"/>	<input type="checkbox"/>		<input checked="" type="checkbox"/>	<input checked="" type="checkbox"/>		<input type="checkbox"/>												
7.				<input checked="" type="checkbox"/>					<input type="checkbox"/>	<input type="checkbox"/>	<input type="checkbox"/>	<input type="checkbox"/>	<input type="checkbox"/>	<input type="checkbox"/>		<input checked="" type="checkbox"/>	<input checked="" type="checkbox"/>		<input type="checkbox"/>												
8.				<input checked="" type="checkbox"/>					<input type="checkbox"/>	<input type="checkbox"/>	<input type="checkbox"/>	<input type="checkbox"/>	<input type="checkbox"/>	<input type="checkbox"/>		<input checked="" type="checkbox"/>	<input checked="" type="checkbox"/>		<input type="checkbox"/>												
9.				<input checked="" type="checkbox"/>					<input type="checkbox"/>	<input type="checkbox"/>	<input type="checkbox"/>	<input type="checkbox"/>	<input type="checkbox"/>	<input type="checkbox"/>		<input checked="" type="checkbox"/>	<input checked="" type="checkbox"/>		<input type="checkbox"/>												
10.				<input checked="" type="checkbox"/>					<input type="checkbox"/>	<input type="checkbox"/>	<input type="checkbox"/>	<input type="checkbox"/>	<input type="checkbox"/>	<input type="checkbox"/>		<input checked="" type="checkbox"/>	<input checked="" type="checkbox"/>		<input type="checkbox"/>												
11.				<input checked="" type="checkbox"/>					<input type="checkbox"/>	<input type="checkbox"/>	<input type="checkbox"/>	<input type="checkbox"/>	<input type="checkbox"/>	<input type="checkbox"/>		<input checked="" type="checkbox"/>	<input checked="" type="checkbox"/>		<input type="checkbox"/>												
12.				<input checked="" type="checkbox"/>					<input type="checkbox"/>	<input type="checkbox"/>	<input type="checkbox"/>	<input type="checkbox"/>	<input type="checkbox"/>	<input type="checkbox"/>		<input checked="" type="checkbox"/>	<input checked="" type="checkbox"/>		<input type="checkbox"/>												
13.				<input checked="" type="checkbox"/>					<input type="checkbox"/>	<input type="checkbox"/>	<input type="checkbox"/>	<input type="checkbox"/>	<input type="checkbox"/>	<input type="checkbox"/>		<input checked="" type="checkbox"/>	<input checked="" type="checkbox"/>		<input type="checkbox"/>												
14.				<input checked="" type="checkbox"/>					<input type="checkbox"/>	<input type="checkbox"/>	<input type="checkbox"/>	<input type="checkbox"/>	<input type="checkbox"/>	<input type="checkbox"/>		<input checked="" type="checkbox"/>	<input checked="" type="checkbox"/>		<input type="checkbox"/>												
15.				<input checked="" type="checkbox"/>					<input type="checkbox"/>	<input type="checkbox"/>	<input type="checkbox"/>	<input type="checkbox"/>	<input type="checkbox"/>	<input type="checkbox"/>		<input checked="" type="checkbox"/>	<input checked="" type="checkbox"/>		<input type="checkbox"/>												
16.				<input checked="" type="checkbox"/>					<input type="checkbox"/>	<input type="checkbox"/>	<input type="checkbox"/>	<input type="checkbox"/>	<input type="checkbox"/>	<input type="checkbox"/>		<input checked="" type="checkbox"/>	<input checked="" type="checkbox"/>		<input type="checkbox"/>												

Poznámka:

