

Smlouva o vypořádání závazků

uzavřená dle § 1746, odst. 2 zákona č. 89/2012 Sb., občanský zákoník, v platném znění, mezi těmito smluvními stranami:

Objednatelem

Institut postgraduálního vzdělávání ve zdravotnictví

Ruská 2412/85, 100 05 Praha 10

ICO: 000 23 841, DIČ: CZ00023841

a

Dodavatelem

LUNA ateliér s.r.o.

Magistrů 13, 140 00 Praha 4

(dříve: Plzeňská 66, 150 00 Praha 5)

ICO: 26124742 DIČ: CZ26124742

I.

Popis skutkového stavu

1. Smluvní strany uzavřely dne 6. 11. 2019 dodatek č. 1 ke smlouvě na dodávku a montáž světelných nápisů na Hotel ILF, uzavřené na základě zadávacího řízení na výběr dodavatele díla a zveřejněné v registru smluv pod ID 9028631. Tento dodatek byl uzavřen v důsledku zpřesnění specifikace předmětu smlouvy.
2. Strana objednatele je povinným subjektem pro zveřejňování v registru smluv dle smlouvy uvedené v ustanovení odst. 1. tohoto článku a má povinnost uzavřenou smlouvu zveřejnit postupem podle zákona č. 340/2015 Sb., zákon o registru smluv, ve znění pozdějších předpisů.
3. Obě smluvní strany shodně konstatují, že do okamžiku sjednání této smlouvy nedošlo k uveřejnění dodatku č. 1 smlouvy uvedené v odst. 1 tohoto článku v registru smluv, a že jsou si vědomy právních následků s tím spojených.
4. V zájmu úpravy vzájemných práv a povinností vyplývajících z původně sjednané smlouvy, s ohledem na skutečnost, že obě strany jednaly s vědomím závaznosti uzavřeného dodatku č. 1 a v souladu s jeho obsahem plnily, co si vzájemně ujednaly, a ve snaze napravit stav vzniklý v důsledku neuveřejnění dodatku č. 1 v registru smluv, sjednávají smluvní strany tuto novou smlouvu ve znění, jak je dále uvedeno.

II.

Práva a závazky smluvních stran

1. Smluvní strany si tímto ujednáním vzájemně stvrzují, že obsah vzájemných práv a povinností, který touto smlouvou nově sjednávají, je zcela a beze zbytku vyjádřen textem původně

sjednaného dodatku č. 1, který tvoří pro tyto účely přílohu této smlouvy. Lhůty se rovněž řídí původně sjednanou smlouvou a počítají se od uplynutí 31 dnů od data jejího uzavření.

2. Smluvní strany prohlašují, že veškerá vzájemně poskytnutá plnění na základě původně sjednané smlouvy považují za plnění dle této smlouvy a že v souvislosti se vzájemně poskytnutým plněním nebudou vzájemně vznášet vůči druhé smluvní straně nároky z titulu bezdůvodného obohacení.
3. Smluvní strany prohlašují, že veškerá budoucí plnění z této smlouvy, která mají být od okamžiku jejího uveřejnění v registru smluv plněna v souladu s obsahem vzájemných závazků vyjádřeným v příloze této smlouvy, budou splněna podle sjednaných podmínek.
4. Smluvní strana, která je povinným subjektem pro zveřejňování v registru smluv dle smlouvy uvedené v čl. I. odst. 1 této smlouvy, se tímto zavazuje druhé smluvní straně k neprodlenému zveřejnění této smlouvy a její kompletní přílohy v registru smluv v souladu s ustanovením § 5 zákona o registru smluv.

III.

Závěrečná ustanovení

1. Tato smlouva o vypořádání závazků nabývá účinnosti dnem uveřejnění v registru smluv.
2. Tato smlouva o vypořádání závazků je vyhotovena ve dvou stejnopisech, každý s hodnotou originálu, přičemž každá ze smluvních stran obdrží jeden stejnopis.

Příloha č. 1 – Dodatek č. 1 smlouvy č. I/018-2019 ze dne 6. 11. 2019

V Praze dne 23-03-2020

V Praze dne 30-03-2020

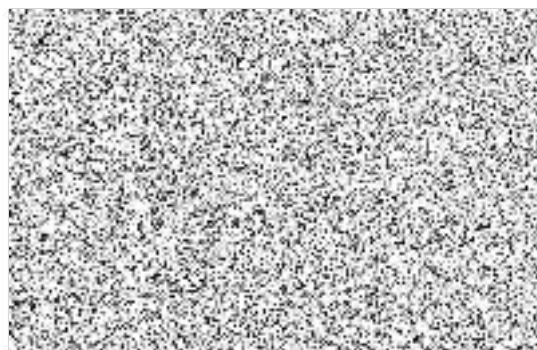
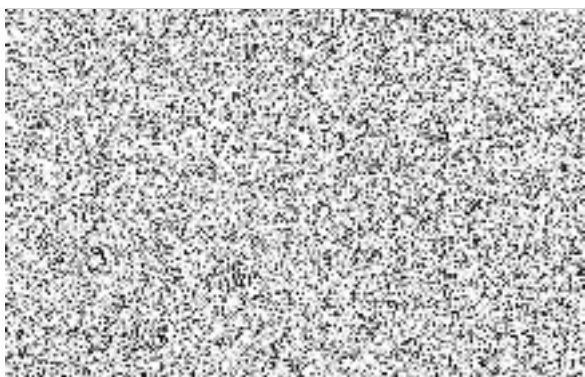

Dodatek č. 1

ke Smlouvě na dodávku a montáž světelných nápisů na Hotel ILF

(dále jen dodatek)

I.

SMLUVNÍ STRANY

Objednatel: Institut postgraduálního vzdělávání ve zdravotnictví
se sídlem: Ruská 2412/85, 100 05 Praha 10

IČ: 00023841
DIČ: CZ00023841

(dále jen „objednatel“, na straně jedné)

a

Dodavatel: LUNA ateliér s.r.o.
zapsán v: obch. rejstříku 72296C, Městský soud v Praze
se sídlem: Plzeňská 66, 150 00 Praha 5

IČ: 26124742
DIČ: CZ26124742

(dále jen „dodavatel“, na straně druhé)

II.

PŘEDMĚT DODATKU

2.1 Dodatek ke smlouvě upravuje část specifikace předmětu smlouvy rozdělené do dvou etap. Dodatek se týká specifikace II. etapy a v této specifikaci se mění rozměry následovně:

Jednostranná světelná kazeta RESTAURACE

původní rozměry 4 000 mm x 800 mm x 50 mm, výška nápisu 500 mm
nové rozměry 4 700 mm x 800 mm x 50 mm, výška nápisu 600 mm

Jednostranná světelná kazeta KONGRESOVÉ CENTRUM

původní rozměry 8 500 mm x 800 mm x 50 mm, výška nápisu 500 mm
nové rozměry 8 500 mm x 800 mm x 50 mm, výška nápisu 600 mm

Jednostranná světelná kazeta KAVÁRNA

původní rozměry 3 000 mm x 800 mm x 50 mm, výška nápisu 500 mm
nové rozměry 3 500 mm x 800 mm x 50 mm, výška nápisu 600 mm

- 2.2 V souladu s výše uvedeným bodem se celková cena dodávky a montáže včetně tohoto dodatku zvýší o 10 780,- Kč bez DPH na celkových 412 800,- Kč bez DPH.

III. DALŠÍ UJEDNÁNÍ

Ostatní ujednání smlouvy se tímto dodatkem nemění.

IV. ZÁVĚREČNÁ UJEDNÁNÍ

- 4.1 Tento dodatek je vyhotoven ve 2 stejnopisech s platností originálu, z nichž každá ze smluvních stran obdrží 1 vyhotovení.
- 4.2 Smluvní strany shodně prohlašují, že si tento dodatek před jejich podpisem řádně přečetly, že dodatek byl uzavřen po vzájemném projednání, podle jejich pravé, svobodné vůle, určitě, vážně a srozumitelně, nikoliv v tísni, za nápadně nevýhodných podmínek.
- 4.3 Pokud není v tomto dodatku ujednáno jinak, řídí se práva a povinnosti smluvních stran občanským zákoníkem, v platném znění.
- 4.4 Dodatek vstupuje v platnost dnem podpisu smluvními stranami a účinnosti nabývá dnem uveřejnění v Registru smluv.

Obě smluvní strany potvrzují správnost a autentičnost tohoto dodatku svým podpisem.

23 -10- 2019

V Praze dne

V Praze dne.....6. 11. 2019



