

Prováděcí příloha č. 6
ke smlouvě č. 150226332004
o technické podpoře GIS na MěÚ Třebíč

I.
SMLUVNÍ STRANY

1. Objednatel:

se sídlem:
zastoupený:
IČ:
DIČ:
Bankovní spojení:
Číslo účtu:

Město Třebíč

Karlovo nám. 55, 674 01 Třebíč
Ing. Pavlem Janatou, starostou města
00290629
CZ00290629
KB Třebíč

**2. Dodavatel:**

se sídlem:
zastoupený:

T-MAPY spol. s r.o.

Špitálská 150, Hradec Králové, 500 03



IČ:
DIČ:
Bankovní spojení:
Číslo účtu:

47451084

CZ47451084

ČSOB a.s., Hradec Králové



Společnost T-MAPY spol. s r.o. je zapsaná v obchodním rejstříku vedeném Krajským soudem v Hradci Králové, oddíl C, vložka 9307

II.
PŘEDMĚT PŘÍLOHY

1. Dodavatel se zavazuje v součinnosti s Objednatelem a pro Objednatele dodat a zpracovat v roce 2015 produkty a služby podle následujícího seznamu:

Kod	Název	Cena bez DPH	Cena s DPH	Termín
1	Třebíč – Podpora	500 000,00 Kč	605 000,00 Kč	
1.1	Vedení, konzultace	42 000,00 Kč	50 820,00 Kč	
1.1.1	Konzultace, support I. Q	10 500,00 Kč	12 705,00 Kč	15.02.2015
1.1.2	Konzultace, support II. Q	10 500,00 Kč	12 705,00 Kč	15.04.2015
1.1.3	Konzultace, support III. Q	10 500,00 Kč	12 705,00 Kč	15.07.2015
1.1.4	Konzultace, support IV. Q	10 500,00 Kč	12 705,00 Kč	15.10.2015
1.2	Data	125 000,00 Kč	151 250,00 Kč	
1.2.1	Katastrální mapy	64 000,00 Kč	77 440,00 Kč	
1.2.1.1	Údržba katastrálních map - převody a implementace do GIS I. Q celkem	16 000,00 Kč	19 360,00 Kč	15.02.2015
1.2.1.2	Údržba katastrálních map - převody a implementace do GIS II. Q celkem	16 000,00 Kč	19 360,00 Kč	20.04.2015
1.2.1.3	Údržba katastrálních map - převody a implementace do GIS III. Q celkem	16 000,00 Kč	19 360,00 Kč	20.07.2015
1.2.1.4	Údržba katastrálních map - převody a implementace do GIS IV. Q celkem	16 000,00 Kč	19 360,00 Kč	20.10.2015
1.2.2	RÚIAN	21 000,00 Kč	25 410,00 Kč	
1.2.2.1	Číslo popisná	10 000,00 Kč	12 100,00 Kč	
1.2.2.2	Budovy	9 000,00 Kč	10 890,00 Kč	
1.2.2.3	Uliční úseky 1x ročně	2 000,00 Kč	2 420,00 Kč	
1.2.3	Aktualizace OPM	30 000,00 Kč	36 300,00 Kč	
1.2.3.1	Aktualizace OPM	30 000,00 Kč	36 300,00 Kč	
1.2.4	Podpora datových prací na městě	10 000,00 Kč	12 100,00 Kč	
1.2.4.1	Exporty dat	10 000,00 Kč	12 100,00 Kč	31.12.2015
1.3	AGS Proxy	17 400,00 Kč	21 054,00 Kč	

Kod	Název	Cena bez DPH	Cena s DPH	Termín
1.3.1	Zabezpečený přístup k public AGS	17 400,00 Kč	21 054,00 Kč	
1.4	Převod projektů	45 000,00 Kč	54 450,00 Kč	
1.4.2	Převod projektu EXTERN	45 000,00 Kč	54 450,00 Kč	
1.5	TP SW	270 600,00 Kč	327 426,00 Kč	
1.5.1	TP SW 1Q	67 650,00 Kč	81 856,50 Kč	15.02.2015
1.5.2	TP SW 2Q	67 650,00 Kč	81 856,50 Kč	15.04.2015
1.5.3	TP SW 3Q	67 650,00 Kč	81 856,50 Kč	15.07.2015
1.5.4	TP SW 4Q	67 650,00 Kč	81 856,50 Kč	15.10.2015

Daň z přidané hodnoty bude účtována v souladu s příslušnými zákonnými ustanoveními platnými ke dni uskutečnění zdanitelného plnění.

Za dodavatele:

V Praze dne 17. 2. 2015

Za objednatele:

V Třebíči dne 20. 2. 2015

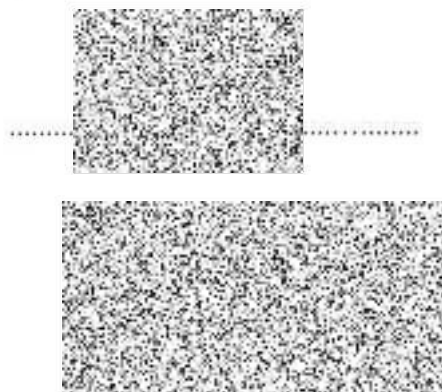
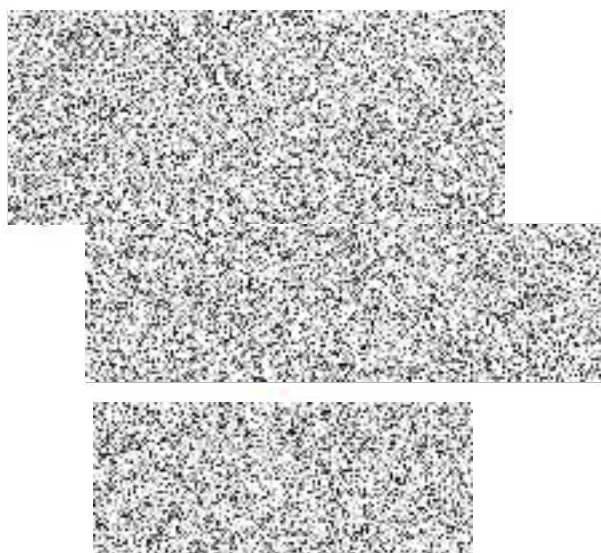

Příloha č. 1 Smlouvy o technické podpoře

Výčet aplikací a cena technické podpory ke dni 1. 1. 2015

Produkt	Licence	Typ produktu	Vstupní cena v Kč bez DPH	Úroveň podpory	Cena za technickou podporu v Kč bez DPH	
					za 12 měsíců	za 3 měsíce
Administrace systému (správa skupin a uživatelů)	50	S	24 000,00	S	4 800,00	1 200,00
Konektor UKJ Radnice VERA	neomezená	S	15 000,00	S	3 000,00	750,00
Majetek města - agenda odpadkových košů	neomezená	S	15 000,00	S	3 000,00	750,00
OWS Proxy	neomezená	S	16 000,00	S	3 200,00	800,00
Pasport pomníků	neomezená	S	47 000,00	S	9 400,00	2 350,00
Rozlučková místnost	neomezená	S	48 000,00	S	9 600,00	2 400,00
T-MapServer	neomezená	S	135 000,00	S	27 000,00	6 750,00
T-MapServer (druhá licence)	neomezená	S	135 000,00	S	27 000,00	6 750,00
Turistický portál	neomezená	S	135 000,00	S	27 000,00	6 750,00
Turistický portál - další moduly	neomezená	S	90 000,00	S	18 000,00	4 500,00
T-WIST Dětská hřiště	neomezená	S	27 000,00	S	5 400,00	1 350,00
T-WIST Evidence uzavírek a Evidence nadměrných přeprav	neomezená	S	26 000,00	S	5 200,00	1 300,00
T-WIST Pasport komunikací	intranet	S	57 000,00	S	11 400,00	2 850,00
T-WIST REN PRO (registr nemovitostí)	25	S	122 000,00	S	24 400,00	6 100,00
T-WIST RÚIAN	neomezená	S	94 000,00	S	18 800,00	4 700,00
Služba vyhledávání adres	neomezená	S	10 000,00	S	2 000,00	500,00
Univerzální komunikační jádro	neomezená	S	30 000,00	S	6 000,00	1 500,00
Židovský hřbitov	neomezená	S	48 000,00	S	9 600,00	2 400,00
Židovský hřbitov - klient Flex	neomezená	S	40 000,00	S	8 000,00	2 000,00
Agenda firem	neomezená	S	15 000,00	S	3 000,00	750,00
Plánované akce odboru rozvoje	neomezená	S	9 000,00	S	1 800,00	450,00
Židovský hřbitov – mobilní aplikace	neomezená	S	65 000,00	S	13 000,00	3 250,00
Widget pro technickou mapu (odboru výstavby)	neomezená	S	30 000,00	S	6 000,00	1 500,00
Mobilní aplikace pro Turistický portál	neomezená	S	45 000,00	S	9 000,00	2 250,00
Mobilní aplikace pro Židovský hřbitov – doplňky	neomezená	S	25 000,00	S	5 000,00	1 250,00
Aplikace pro nahlížení pro Odbor komunálních služeb	neomezená	S	50 000,00	S	10 000,00	2 500,00
Celkem			1 353 000,00		270 600,00	67 650,00

Daň z přidané hodnoty bude účtována v souladu s příslušnými zákonnými ustanoveními platnými ke dni uskutečnění zdanitelného plnění.

Platební kalendář pro období od 1. 1. 2015:

Datum fakturace v příslušném kalendářním roce	za provádění technické podpory v uvedeném období příslušného kalendářního roku	Částka v Kč bez DPH
15. 2.	1. 1. – 31. 3.	67 650,00
15. 4.	1. 4. – 30. 6.	67 650,00
15. 7.	1. 7. – 30. 9.	67 650,00
15. 10.	1. 10. – 31. 12.	67 650,00

**Prováděcí příloha č. 7
ke smlouvě č. 150226332004
o technické podpoře GIS na MěÚ Třebíč**

**I.
SMLUVNÍ STRANY**

1. Objednatel:

se sídlem:
zastoupený:
IČ:
DIČ:
Bankovní spojení:
Číslo účtu:

Město Třebíč
Karlovo nám. 55, 674 01 Třebíč
Ing. Pavlem Janatou, starostou města
00290629
CZ00290629
KB Třebíč
329711/0100

2. Dodavatel:

se sídlem:
zastoupený:
IČ:
DIČ:
Bankovní spojení:
Číslo účtu:

T-MAPY spol. s r.o.
Špitálská 150, Hradec Králové, 500 03
Ing. Jiřím Bradáčem, jednatelem společnosti
47451084
CZ47451084
ČSOB a.s., Hradec Králové

Společnost T-MAPY spol. s r.o. je zapsaná v obchodním rejstříku vedeném Krajským soudem v Hradci Králové, oddíl C, vložka 9307

**II.
PŘEDMĚT PŘÍLOHY**

1. Dodavatel se zavazuje v součinnosti s Objednatelem a pro Objednatele dodat a zpracovat v roce 2016 produkty a služby podle následujícího seznamu:

Kod	Název	Cena bez DPH	Cena s DPH	Termín
	Město Třebíč plán 2016	850 000,00 Kč	1 028 500,00 Kč	
1	Smlouva Třebíč - Technická podpora	500 000,00 Kč	605 000,00 Kč	
1.1	Vedení, konzultace	42 000,00 Kč	50 820,00 Kč	
1.1.1	Konzultace, support I. Q	10 500,00 Kč	12 705,00 Kč	15. 4. 2016
1.1.2	Konzultace, support II. Q	10 500,00 Kč	12 705,00 Kč	15. 7. 2016
1.1.3	Konzultace, support III. Q	10 500,00 Kč	12 705,00 Kč	15. 10. 2016
1.1.4	Konzultace, support IV. Q	10 500,00 Kč	12 705,00 Kč	15. 12. 2016
1.2	Data	125 000,00 Kč	151 250,00 Kč	
1.2.1	Katastrální mapy	64 000,00 Kč	77 440,00 Kč	
1.2.1.1	Údržba katastrálních map - převody a implementace do GIS I. Q celkem	16 000,00 Kč	19 360,00 Kč	15. 2. 2016
1.2.1.2	Údržba katastrálních map - převody a implementace do GIS II. Q celkem	16 000,00 Kč	19 360,00 Kč	15. 5. 2016
1.2.1.3	Údržba katastrálních map - převody a implementace do GIS III. Q celkem	16 000,00 Kč	19 360,00 Kč	15. 8. 2016
1.2.1.4	Údržba katastrálních map - převody a implementace do GIS IV. Q celkem	16 000,00 Kč	19 360,00 Kč	15. 11. 2016
1.2.2	RÚIAN	21 000,00 Kč	25 410,00 Kč	
1.2.2.1	Čísla popisná	10 000,00 Kč	12 100,00 Kč	
1.2.2.2	Budovy	9 000,00 Kč	10 890,00 Kč	
1.2.2.3	Uliční úseky	2 000,00 Kč	2 420,00 Kč	
1.2.3	Aktualizace OPM	30 000,00 Kč	36 300,00 Kč	
1.2.3.1	Aktualizace OPM	30 000,00 Kč	36 300,00 Kč	
1.2.4	Podpora datových prací na městě	10 000,00 Kč	12 100,00 Kč	
1.2.4.1	Exporty dat	10 000,00 Kč	12 100,00 Kč	

Kod	Název	Cena bez DPH	Cena s DPH	Termin
1.3	Mapové podklady	18 920,00 Kč	22 893,20 Kč	
1.3.1	Aktualizace DB pro ÚAP (ne vlastní data ÚAP) (vata-doplňk do 500k)	18 920,00 Kč	22 893,20 Kč	
1.4	TP SW	314 080,00 Kč	380 036,80 Kč	
1.4.1	TP SW 1Q	78 520,00 Kč	95 009,20 Kč	25. 2. 2016
1.4.2	TP SW 2Q	78 520,00 Kč	95 009,20 Kč	15. 4. 2016
1.4.3	TP SW 3Q	78 520,00 Kč	95 009,20 Kč	15. 7. 2016
1.4.4	TP SW 4Q	78 520,00 Kč	95 009,20 Kč	15. 10. 2016

Daň z přidané hodnoty bude účtována v souladu s příslušnými zákonnými ustanoveními platnými ke dni uskutečnění zdanitelného plnění.

Za dodavatele:

V Praze dne: 19. 1. 2016

Za objednatele:

V Třebíči dne 20. 1. 2016

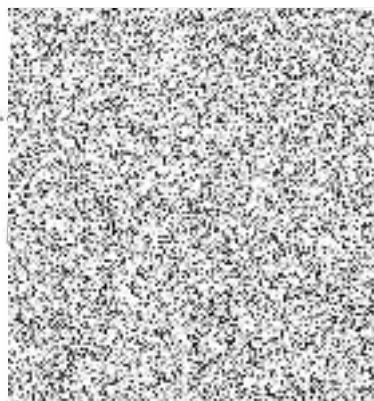
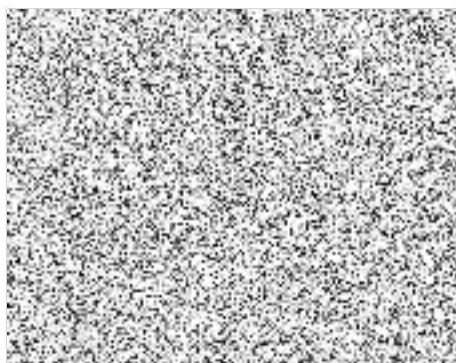

Příloha č. 1 Smlouvy o technické podpoře

Výčet aplikací a cena technické podpory ke dni 1. 1. 2016

Produkt	Licence	Typ produktu	Vstupní cena v Kč bez DPH	Úroveň podpory	Cena za technickou podporu v Kč bez DPH	
					za 12 měsíců	za 3 měsíce
Administrace systému (správa skupin a uživatelů)	50	S	24 000,00	S	4 800,00	1 200,00
Konektor UKJ Radnice VERA	neomezená	S	15 000,00	S	3 000,00	750,00
Majetek města - agenda odpadkových košů	neomezená	S	15 000,00	S	3 000,00	750,00
OVS Proxy	neomezená	S	16 000,00	S	3 200,00	800,00
Pasport pomníků	neomezená	S	47 000,00	S	9 400,00	2 350,00
Rozlučková místnost	neomezená	S	48 000,00	S	9 600,00	2 400,00
T-MapServer	neomezená	S	135 000,00	S	27 000,00	6 750,00
T-MapServer (druhá licence)	neomezená	S	135 000,00	S	27 000,00	6 750,00
Turistický portál	neomezená	S	135 000,00	S	27 000,00	6 750,00
Turistický portál - další moduly	neomezená	S	90 000,00	S	18 000,00	4 500,00
T-WIST Dětská hřiště	neomezená	S	27 000,00	S	5 400,00	1 350,00
T-WIST Evidence uzavírek a Evidence nadměrných přeprav	neomezená	S	26 000,00	S	5 200,00	1 300,00
T-WIST Pasport komunikací	intranet	S	57 000,00	S	11 400,00	2 850,00
T-WIST REN PRO (registr nemovitostí)	25	S	122 000,00	S	24 400,00	6 100,00
T-WIST RÚIAN	neomezená	S	94 000,00	S	18 800,00	4 700,00
Služba vyhledávání adres	neomezená	S	10 000,00	S	2 000,00	500,00
Univerzální komunikační jádro	neomezená	S	30 000,00	S	6 000,00	1 500,00
Židovský hřbitov	neomezená	S	48 000,00	S	9 600,00	2 400,00
Židovský hřbitov - klient Flex	neomezená	S	40 000,00	S	8 000,00	2 000,00
Agenda firem	neomezená	S	15 000,00	S	3 000,00	750,00
Plánované akce odboru rozvoje	neomezená	S	9 000,00	S	1 800,00	450,00
Židovský hřbitov – mobilní aplikace	neomezená	S	65 000,00	S	13 000,00	3 250,00
Widget pro technickou mapu (odboru výstavby)	neomezená	S	30 000,00	S	6 000,00	1 500,00
Mobilní aplikace pro Turistický portál	neomezená	S	45 000,00	S	9 000,00	2 250,00
Mobilní aplikace pro Židovský hřbitov – doplňky	neomezená	S	25 000,00	S	5 000,00	1 250,00
Aplikace pro nahlížení pro Odbor komunálních služeb	neomezená	S	50 000,00	S	10 000,00	2 500,00
Aplikace Separovaný odpad vč. propojení na současnou agendu	neomezená	S	25 000,00	S	5 000,00	1 250,00
Aplikace Pasport zeleně	neomezená	S	45 000,00	S	9 000,00	2 250,00
Zabezpečený přístup k public AGS	neomezená	S	42 400,00	S	8 480,00	2 120,00
Rozcestník projektů v novém vzhledu	neomezená	S	45 000,00	S	9 000,00	2 250,00
Aplikace Územní plán	neomezená	S	60 000,00	S	12 000,00	3 000,00
Celkem			1 570 400,00		314 080,00	78 520,00

Daň z přidané hodnoty bude účtována v souladu s příslušnými zákonnými ustanoveními platnými ke dni uskutečnění zdanitelného plnění.

Platební kalendář pro období od 1. 1. 2016:

Datum fakturace v příslušném kalendářním roce	za provádění technické podpory v uvedeném období příslušného kalendářního roku	Částka v Kč bez DPH
25. 2.	1. 1. – 31. 3.	78 520,00
15. 4.	1. 4. – 30. 6.	78 520,00
15. 7.	1. 7. – 30. 9.	78 520,00
15. 10.	1. 10. – 31. 12.	78 520,00

Prováděcí příloha č. 8
ke smlouvě č. 150226332004
o technické podpoře GIS na MěÚ Třebíč

I.
SMLUVNÍ STRANY

1. Objednatel:
 se sídlem:
 zastoupený:
 IČ:
 DIČ:
 Bankovní spojení:
 Číslo účtu:

Město Třebíč
 Karlovo nám. 55, 674 01 Třebíč
 Ing. Pavlem Janatou, starostou města
 00290629
 CZ00290629
 KB Třebíč

2. Dodavatel:

se sídlem:
 zastoupený:
 IČ:
 DIČ:
 Bankovní spojení:
 Číslo účtu:

T-MAPY spol. s r.o.
 Špitálská 150, Hradec Králové, 500 03
 Ing. Jiřím Bradáčem, jednatelem společnosti
 47451084
 CZ47451084
 ČSOB a.s., Hradec Králové

Společnost T-MAPY spol. s r.o. je zapsaná v obchodním rejstříku vedeném Krajským soudem v Hradci Králové, oddíl C, vložka 9307

II.
PŘEDMĚT PŘÍLOHY

1. Dodavatel se zavazuje v součinnosti s Objednatelem a pro Objednatele dodat a zpracovat v roce 2016 produkty a služby podle následujícího seznamu:

Kod	Název	Cena bez DPH	Cena s DPH	Termín
	Město Třebíč plán 2017	850 000,00 Kč	1 028 500,00 Kč	
I	Smlouva Třebíč - Technická podpora	500 000,00 Kč	605 000,00 Kč	
I.1	Vedení, konzultace	42 000,00 Kč	50 820,00 Kč	
I.1.1	Konzultace, support I. Q	10 500,00 Kč	12 705,00 Kč	15. 4. 2017
I.1.2	Konzultace, support II. Q	10 500,00 Kč	12 705,00 Kč	15. 7. 2017
I.1.3	Konzultace, support III. Q	10 500,00 Kč	12 705,00 Kč	15. 10. 2017
I.1.4	Konzultace, support IV. Q	10 500,00 Kč	12 705,00 Kč	15. 12. 2017
I.2	Data	104 000,00 Kč	125 840,00 Kč	
I.2.1	Katastrální mapy	64 000,00 Kč	77 440,00 Kč	
I.2.1.1	Údržba katastrálních map - převody a implementace do GIS I. Q celkem	16 000,00 Kč	19 360,00 Kč	15. 2. 2017
I.2.1.2	Údržba katastrálních map - převody a implementace do GIS II. Q celkem	16 000,00 Kč	19 360,00 Kč	15. 5. 2017
I.2.1.3	Údržba katastrálních map - převody a implementace do GIS III. Q celkem	16 000,00 Kč	19 360,00 Kč	15. 8. 2017
I.2.1.4	Údržba katastrálních map - převody a implementace do GIS IV. Q celkem	16 000,00 Kč	19 360,00 Kč	15. 11. 2017
I.2.3	Aktualizace OPM	30 000,00 Kč	36 300,00 Kč	
I.2.3.1	Aktualizace OPM	30 000,00 Kč	36 300,00 Kč	
I.2.4	Podpora datových prací na městě	10 000,00 Kč	12 100,00 Kč	
I.2.4.1	Exporty dat	10 000,00 Kč	12 100,00 Kč	

1.3	TP SW	323 680,00 Kč	391 652,80 Kč	
1.3.1	TP SW 1Q	80 920,00 Kč	97 913,20 Kč	25. 2. 2017
1.3.2	TP SW 2Q	80 920,00 Kč	97 913,20 Kč	15. 4. 2017
1.3.3	TP SW 3Q	80 920,00 Kč	97 913,20 Kč	15. 7. 2017
1.3.4	TP SW 4Q	80 920,00 Kč	97 913,20 Kč	15. 10. 2017
1.4	Povýšení ArcGIS Serveru	30 320,00 Kč	36 687,20 Kč	30. 4. 2017

Daň z přidané hodnoty bude účtována v souladu s příslušnými zákonnými ustanoveními platnými ke dni uskutečnění zdanitelného plnění.

Za dodavatele:

V Praze dne: 27. 1. 2017

Za objednatele:

V Třebíči dne 3. 1. 2017

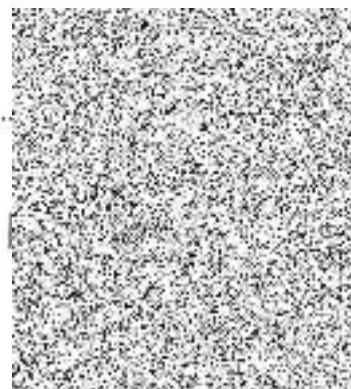
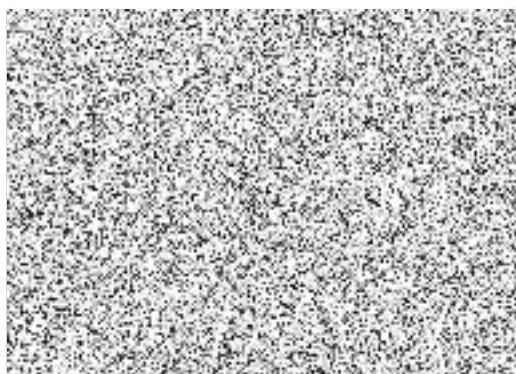

Příloha č. 1 Smlouvy o technické podpoře

Výčet aplikací a cena technické podpory ke dni 1. 1. 2017

Produkt	Licence	Typ produktu	Vstupní cena v Kč bez DPH	Úroveň podpory	Cena za technickou podporu v Kč bez DPH	
					za 12 měsíců	za 3 měsíce
Administrace systému (správa skupin a uživatelů)	50	S	24 000,00	S	4 800,00	1 200,00
Konektor UKJ Radnice VERA	neomezená	S	15 000,00	S	3 000,00	750,00
Majetek města - agenda odpadkových košů	neomezená	S	15 000,00	S	3 000,00	750,00
OVS Proxy	neomezená	S	16 000,00	S	3 200,00	800,00
Pasport pomníků	neomezená	S	47 000,00	S	9 400,00	2 350,00
Rozlučková místnost	neomezená	S	48 000,00	S	9 600,00	2 400,00
T-MapServer	neomezená	S	135 000,00	S	27 000,00	6 750,00
T-MapServer (druhá licence)	neomezená	S	135 000,00	S	27 000,00	6 750,00
Turistický portál	neomezená	S	135 000,00	S	27 000,00	6 750,00
Turistický portál - další moduly	neomezená	S	90 000,00	S	18 000,00	4 500,00
T-WIST Dětská hřiště	neomezená	S	27 000,00	S	5 400,00	1 350,00
T-WIST Evidence uzavírek a Evidence nadměrných přeprav	neomezená	S	26 000,00	S	5 200,00	1 300,00
T-WIST Pasport komunikací	intranet	S	57 000,00	S	11 400,00	2 850,00
T-WIST REN PRO (registr nemovitostí)	25	S	122 000,00	S	24 400,00	6 100,00
T-WIST RÚIAN	neomezená	S	94 000,00	S	18 800,00	4 700,00
Služba vyhledávání adres	neomezená	S	10 000,00	S	2 000,00	500,00
Univerzální komunikační jádro	neomezená	S	30 000,00	S	6 000,00	1 500,00
Židovský hřbitov	neomezená	S	48 000,00	S	9 600,00	2 400,00
Židovský hřbitov - klient Flex	neomezená	S	40 000,00	S	8 000,00	2 000,00
Agenda firem	neomezená	S	15 000,00	S	3 000,00	750,00
Plánované akce odboru rozvoje	neomezená	S	9 000,00	S	1 800,00	450,00
Židovský hřbitov – mobilní aplikace	neomezená	S	65 000,00	S	13 000,00	3 250,00
Widget pro technickou mapu (odboru výstavby)	neomezená	S	30 000,00	S	6 000,00	1 500,00
Mobilní aplikace pro Turistický portál	neomezená	S	45 000,00	S	9 000,00	2 250,00
Mobilní aplikace pro Židovský hřbitov – doplňky	neomezená	S	25 000,00	S	5 000,00	1 250,00
Aplikace pro nahlížení pro Odbor komunálních služeb	neomezená	S	50 000,00	S	10 000,00	2 500,00
Aplikace Separovaný odpad vč. propojení na současnou agendu	neomezená	S	25 000,00	S	5 000,00	1 250,00
Aplikace Pasport zeleně	neomezená	S	45 000,00	S	9 000,00	2 250,00
Zabezpečený přístup k public AGS	neomezená	S	42 400,00	S	8 480,00	2 120,00
Rozcestník projektů v novém vzhledu	neomezená	S	45 000,00	S	9 000,00	2 250,00
Aplikace Územní plán	neomezená	S	60 000,00	S	12 000,00	3 000,00
Aplikace historické letecké snímky	neomezená	S	48 000,00	S	9 600,00	2 400,00
Celkem			1 570 400,00		323 680,00	80 920,00

Daň z přidané hodnoty bude účtována v souladu s příslušnými zákonnými ustanoveními platnými ke dni uskutečnění zdanitelného plnění.

Platební kalendář pro období od 1. 1. 2017:

Datum fakturace v příslušném kalendářním roce	za provádění technické podpory v uvedeném období příslušného kalendářního roku	Částka v Kč bez DPH
25. 2.	1. 1. – 31. 3.	80 920,00
15. 4.	1. 4. – 30. 6.	80 920,00
15. 7.	1. 7. – 30. 9.	80 920,00
15. 10.	1. 10. – 31. 12.	80 920,00

Prováděcí příloha č. 9
ke smlouvě č. 150226332004
o technické podpoře GIS na MěÚ Třebíč

I.
SMLUVNÍ STRANY

1. Objednatel:	Město Třebíč
se sídlem:	Karlovo nám. 55, 674 01 Třebíč
zastoupený:	Ing. Pavlem Janatou, starostou města
IČ:	00290629
DIČ:	CZ00290629
Bankovní spojení:	KB Třebíč
Číslo účtu:	
2. Dodavatel:	T-MAPY spol. s r.o.
se sídlem:	Špitálská 150, Hradec Králové, 500 03
zastoupený:	Ing. Jiřím Bradáčem, jednatelem společnosti
IČ:	47451084
DIČ:	CZ47451084
Bankovní spojení:	ČSOB a.s., Hradec Králové
Číslo účtu:	
<i>Společnost T-MAPY spol. s r.o. je zapsaná v obchodním rejstříku vedeném Krajským soudem v Hradci Králové, oddíl C, vložka 9307</i>	

II.
PŘEDMĚT PŘÍLOHY

1. Dodavatel se zavazuje v součinnosti s Objednatelem a pro Objednatele dodat a zpracovat v roce 2018 produkty a služby podle následujícího seznamu:

Kod	Název	Cena bez DPH	Cena s DPH	Termín
I	Smlouva Třebíč - Technická podpora	500 000,00 Kč	605 000,00 Kč	
I.1	Vedení, konzultace	42 000,00 Kč	50 820,00 Kč	
I.1.1	Konzultace, support I. Q	10 500,00 Kč	12 705,00 Kč	15. 4. 2018
I.1.2	Konzultace, support II. Q	10 500,00 Kč	12 705,00 Kč	15. 7. 2018
I.1.3	Konzultace, support III. Q	10 500,00 Kč	12 705,00 Kč	15. 10. 2018
I.1.4	Konzultace, support IV. Q	10 500,00 Kč	12 705,00 Kč	15. 12. 2018
I.2	Data	104 000,00 Kč	125 840,00 Kč	
I.2.1	<i>Katastrální mapy</i>	<i>64 000,00 Kč</i>	<i>77 440,00 Kč</i>	
I.2.1.1	Údržba katastrálních map - převody a implementace do GIS I. Q celkem	16 000,00 Kč	19 360,00 Kč	15. 2. 2018
I.2.1.2	Údržba katastrálních map - převody a implementace do GIS II. Q celkem	16 000,00 Kč	19 360,00 Kč	15. 5. 2018
I.2.1.3	Údržba katastrálních map - převody a implementace do GIS III. Q celkem	16 000,00 Kč	19 360,00 Kč	15. 8. 2018
I.2.1.4	Údržba katastrálních map - převody a implementace do GIS IV. Q celkem	16 000,00 Kč	19 360,00 Kč	15. 11. 2018
I.2.3	<i>Aktualizace OPM</i>	<i>30 000,00 Kč</i>	<i>36 300,00 Kč</i>	
I.2.3.1	Aktualizace OPM	30 000,00 Kč	36 300,00 Kč	
I.2.4	<i>Podpora datových prací na městě</i>	<i>10 000,00 Kč</i>	<i>12 100,00 Kč</i>	
I.2.4.1	Exporty dat	10 000,00 Kč	12 100,00 Kč	

1.3	TP SW	323 680,00 Kč	391 652,80 Kč	
1.3.1	TP SW 1Q	80 920,00 Kč	97 913,20 Kč	25. 2. 2018
1.3.2	TP SW 2Q	80 920,00 Kč	97 913,20 Kč	15. 4. 2018
1.3.3	TP SW 3Q	80 920,00 Kč	97 913,20 Kč	15. 7. 2018
1.3.4	TP SW 4Q	80 920,00 Kč	97 913,20 Kč	15. 10. 2018
1.4	Povýšení projektu Krizové řízení	30 320,00 Kč	36 687,20 Kč	

Daň z přidané hodnoty bude účtována v souladu s příslušnými zákonnými ustanoveními platnými ke dni uskutečnění zdanitelného plnění.

Za dodavatele:

V Praze dne 29. 3. 2018

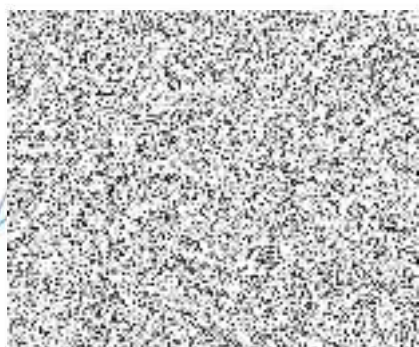

Za objednatele:

V Třebíči dne 4.4.2018

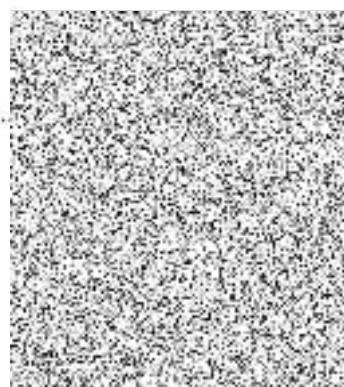

Příloha č. 1 Smlouvy o technické podpoře

Výčet aplikací a cena technické podpory ke dni 1. 1. 2017

Produkt	Licence	Typ produktu	Vstupní cena v Kč bez DPH	Úroveň podpory	Cena za technickou podporu v Kč bez DPH	
					za 12 měsíců	za 3 měsíce
Administrace systému (správa skupin a uživatelů)	50	S	24 000,00	S	4 800,00	1 200,00
Konektor UKJ Radnice VERA	neomezená	S	15 000,00	S	3 000,00	750,00
Majetek města - agenda odpadkových košů	neomezená	S	15 000,00	S	3 000,00	750,00
OWS Proxy	neomezená	S	16 000,00	S	3 200,00	800,00
Pasport pomníků	neomezená	S	47 000,00	S	9 400,00	2 350,00
Rozlučková místnost	neomezená	S	48 000,00	S	9 600,00	2 400,00
T-MapServer	neomezená	S	135 000,00	S	27 000,00	6 750,00
T-MapServer (druhá licence)	neomezená	S	135 000,00	S	27 000,00	6 750,00
Turistický portál	neomezená	S	135 000,00	S	27 000,00	6 750,00
Turistický portál - další moduly	neomezená	S	90 000,00	S	18 000,00	4 500,00
T-WIST Dětská hřiště	neomezená	S	27 000,00	S	5 400,00	1 350,00
T-WIST Evidence uzavírek a Evidence nadměrných přeprav	neomezená	S	26 000,00	S	5 200,00	1 300,00
T-WIST Pasport komunikací	intranet	S	57 000,00	S	11 400,00	2 850,00
T-WIST REN PRO (registr nemovitostí)	25	S	122 000,00	S	24 400,00	6 100,00
T-WIST RÚIAN	neomezená	S	94 000,00	S	18 800,00	4 700,00
Služba vyhledávání adres	neomezená	S	10 000,00	S	2 000,00	500,00
Univerzální komunikační jádro	neomezená	S	30 000,00	S	6 000,00	1 500,00
Židovský hřbitov	neomezená	S	48 000,00	S	9 600,00	2 400,00
Židovský hřbitov - klient Flex	neomezená	S	40 000,00	S	8 000,00	2 000,00
Agenda firem	neomezená	S	15 000,00	S	3 000,00	750,00
Plánované akce odboru rozvoje	neomezená	S	9 000,00	S	1 800,00	450,00
Židovský hřbitov – mobilní aplikace	neomezená	S	65 000,00	S	13 000,00	3 250,00
Widget pro technickou mapu (odboru výstavby)	neomezená	S	30 000,00	S	6 000,00	1 500,00
Mobilní aplikace pro Turistický portál	neomezená	S	45 000,00	S	9 000,00	2 250,00
Mobilní aplikace pro Židovský hřbitov – doplňky	neomezená	S	25 000,00	S	5 000,00	1 250,00
Aplikace pro nahlížení pro Odbor komunálních služeb	neomezená	S	50 000,00	S	10 000,00	2 500,00
Aplikace Separovaný odpad vč. propojení na současnou agendu	neomezená	S	25 000,00	S	5 000,00	1 250,00
Aplikace Pasport zeleně	neomezená	S	45 000,00	S	9 000,00	2 250,00
Zabezpečený přístup k public AGS	neomezená	S	42 400,00	S	8 480,00	2 120,00
Rozcestník projektů v novém vzhledu	neomezená	S	45 000,00	S	9 000,00	2 250,00
Aplikace Územní plán	neomezená	S	60 000,00	S	12 000,00	3 000,00
Aplikace historické letecké snímky	neomezená	S	48 000,00	S	9 600,00	2 400,00
Celkem			1 570 400,00		323 680,00	80 920,00

Daň z přidané hodnoty bude účtována v souladu s příslušnými zákonnými ustanoveními platnými ke dni uskutečnění zdanitelného plnění.

Platební kalendář pro období od 1. 1. 2017:

Datum fakturace v příslušném kalendářním roce	za provádění technické podpory v uvedeném období příslušného kalendářního roku	Částka v Kč bez DPH
25. 2.	1. 1. – 31. 3.	80 920,00
15. 4.	1. 4. – 30. 6.	80 920,00
15. 7.	1. 7. – 30. 9.	80 920,00
15. 10.	1. 10. – 31. 12.	80 920,00

**Prováděcí příloha č. 10
ke smlouvě č. 150226332004
o technické podpoře GIS na MěÚ Třebíč**

**I.
SMLUVNÍ STRANY**

1. Objednatel:

se sídlem:
zastoupený:
IČ:
DIČ:
Bankovní spojení:
Číslo účtu:

Město Třebíč
Karlovo nám. 55, 674 01 Třebíč
Mgr. Pavlem Pacalem, starostou města
00290629
CZ00290629
KB Třebíč

2. Dodavatel:

se sídlem:
zastoupený:
IČ:
DIČ:
Bankovní spojení:
Číslo účtu:

T-MAPY spol. s r.o.
Špitálská 150, Hradec Králové, 500 03
Ing. Jiřím Bradáčem, jednatelem společnosti
47451084
CZ47451084
ČSOB a.s., Hradec Králové

Společnost T-MAPY spol. s r.o. je zapsaná v obchodním rejstříku vedeném Krajským soudem v Hradci Králové, oddíl C, vložka 9307

**II.
PŘEDMĚT PŘÍLOHY**

1. Dodavatel se zavazuje v součinnosti s Objednatelem a pro Objednatele dodat a zpracovat v roce 2019 produkty a služby podle následujícího seznamu:

Kod	Název	Cena bez DPH	Cena s DPH	Termin
1	Smlouva Třebíč - Technická podpora	500 000,-	605 000,-	
1.1	Vedení, konzultace	42 000,-	50 820,-	
1.1.1	Konzultace, support I. Q	10 500,-	12 705,-	15. 4. 2019
1.1.2	Konzultace, support II. Q	10 500,-	12 705,-	15. 7. 2019
1.1.3	Konzultace, support III. Q	10 500,-	12 705,-	15. 10. 2019
1.1.4	Konzultace, support IV. Q	10 500,-	12 705,-	15. 12. 2019
1.2	Data	104 000,-	125 840,-	
1.2.1	Katastrální mapy	64 000,-	77 440,-	
1.2.1.1	Údržba katastrálních map - převody a implementace do GIS I. Q celkem	16 000,-	19 360,-	15. 2. 2019
1.2.1.2	Údržba katastrálních map - převody a implementace do GIS II. Q celkem	16 000,-	19 360,-	15. 5. 2019
1.2.1.3	Údržba katastrálních map - převody a implementace do GIS III. Q celkem	16 000,-	19 360,-	15. 8. 2019
1.2.1.4	Údržba katastrálních map - převody a implementace do GIS IV. Q celkem	16 000,-	19 360,-	15. 11. 2019
1.2.3	Aktualizace OPM	30 000,-	36 300,-	
1.2.3.1	Aktualizace OPM	30 000,-	36 300,-	
1.2.4	Podpora datových prací na městě	10 000,-	12 100,-	
1.2.4.1	Exporty dat	10 000,-	12 100,-	

Kod	Název	Cena bez DPH	Cena s DPH	Termín
1.3	TP SW	354 000,-	428 340,-	
1.3.1	TP SW 1Q	88 500,-	107 085,-	25. 2. 2019
1.3.2	TP SW 2Q	88 500,-	107 085,-	15. 4. 2019
1.3.3	TP SW 3Q	88 500,-	107 085,-	15. 7. 2019
1.3.4	TP SW 4Q	88 500,-	107 085,-	15. 10. 2019

Daň z přidané hodnoty bude účtována v souladu s příslušnými zákonnými ustanoveními platnými ke dni uskutečnění zdanitelného plnění.

III.

PODROBNÁ TECHNICKÁ SPECIFIKACE A ROZSAH DÍLA

1 Vedení a konzultace

Práce spojené s koordinací jednotlivých činností a konzultace aplikacím a mapovým aplikacím.

1.2 Data

1.2.1. Katastrální mapy

Pravidelná čtvrtletní aktualizace dat KN z dat získaných od ČÚZK

1.2.3 Aktualizace OPM

Aktualizace dat orientačního plánu města z podkladu dodaných městěm

1.2.4 Podpora datových prací na městě

Exporty uživatelských dat do aplikací

1.3 TP SW

Technická podpora aplikací pořízených městěm

Za dodavatele:

V Praze dne 16. 1. 2019

Za objednatele:

23. 1. 2019

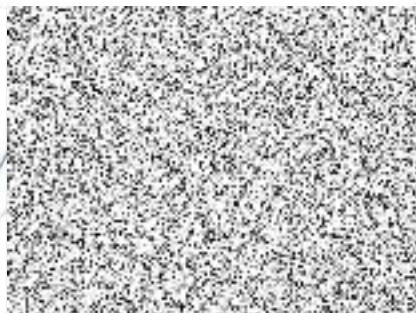

Příloha č. 1 Smlouvy o technické podpoře
Výčet aplikací a cena technické podpory ke dni 1. 1. 2019

Produkt	Licence	Typ produktu	Vstupní cena v Kč bez DPH	Úroveň podpory	Cena za technickou podporu v Kč bez DPH	
					za 12 měsíců	za 3 měsíce
T-WIST CEU - administrace systému (správa skupin a uživatelů)	50	S	24 000,-	S	4 800 Kč	1 200 Kč
T-MapServer	neomezená	S	135 000,-	S	27 000 Kč	6 750 Kč
T-MapServer (druhá licence)	neomezená	S	135 000,-	S	27 000 Kč	6 750 Kč
Rozcestník projektů v novém vzhledu	neomezená	S	45 000,-	S	9 000 Kč	2 250 Kč
T-WIST REN SBX	25	S	122 000,-	S	24 400 Kč	6 100 Kč
T-WIST RUI SBX	neomezená	S	94 000,-	S	18 800 Kč	4 700 Kč
T-WIST INEMO SBX	neomezená	S	40 000,-	S	8 000 Kč	2 000 Kč
T-WIST Pasport komunikací SBX	intranet	S	57 000,-	S	11 400 Kč	2 850 Kč
T-WIST Městský mobilní SBX	neomezená	S	35 000,-	S	7 000 Kč	1 750 Kč
T-WIST Pasport zeleně SBX	neomezená	S	45 000,-	S	9 000 Kč	2 250 Kč
T-WIST Evidence záv. stanovisek SBX	neomezená	S	45 000,-	S	9 000 Kč	2 250 Kč
T-WIST Pasport pomníků SBX	neomezená	S	47 000,-	S	9 400 Kč	2 350 Kč
T-WIST Dětská hřiště SBX	neomezená	S	27 000,-	S	5 400 Kč	1 350 Kč
T-WIST Ev. uzavírek a nadměrných přeprav SBX	neomezená	S	26 000,-	S	5 200 Kč	1 300 Kč
T-WIST Evidence separ. odpad vč. propojení na současnou agendu	neomezená	S	25 000,-	S	5 000 Kč	1 250 Kč
T-WIST GIS objekty – mapa památek	neomezená	S	30 000,-	S	6 000 Kč	1 500 Kč
T-WIST GIS objekty – turistický portál	neomezená	S	10 000,-	S	2 000 Kč	500 Kč
T-WIST Židovský hřbitov	neomezená	S	95 600,-	S	19 120 Kč	4 780 Kč
T-WIST Majetek města - evidence odpadkových košů	neomezená	S	15 000,-	S	3 000 Kč	750 Kč
Konektor UKJ Radnice VERA	neomezená	S	15 000,-	S	3 000 Kč	750 Kč
Univerzální komunikační jádro	neomezená	S	30 000,-	S	6 000 Kč	1 500 Kč
Turistický portál	neomezená	S	135 000,-	S	27 000 Kč	6 750 Kč
Turistický portál - další moduly	neomezená	S	90 000,-	S	18 000 Kč	4 500 Kč
Mobilní aplikace pro Turistický portál	neomezená	S	45 000,-	S	9 000 Kč	2 250 Kč
Mapová aplikace Územní plán	neomezená	S	60 000,-	S	12 000 Kč	3 000 Kč
Mapová apl. historické letecké snímky	neomezená	S	48 000,-	S	9 600 Kč	2 400 Kč
Mapová aplikace ÚAP doprava	neomezená	S	25 000,-	S	5 000 Kč	1 250 Kč
Mapová aplikace ÚAP kulturní hodnoty	neomezená	S	25 000,-	S	5 000 Kč	1 250 Kč
e-Analýza bezpečnosti	neomezená	S	40 000,-	S	8 000 Kč	2 000 Kč
Služba vyhledávání adres	neomezená	S	10 000,-	S	2 000 Kč	500 Kč
Agenda firem	neomezená	S	15 000,-	S	3 000 Kč	750 Kč
Plánované akce odboru rozvoje	neomezená	S	9 000,-	S	1 800 Kč	450 Kč
Widget pro technickou mapu (odboru výstavby)	neomezená	S	30 000,-	S	6 000 Kč	1 500 Kč
T-WIST Rozlučková místnost	neomezená	S	48 000,-	S	9 600 Kč	2 400 Kč
Apl. pro nahlížení pro Odbor komunálních služeb	neomezená	S	50 000,-	S	10 000 Kč	2 500 Kč
Zabezpečený přístup k public AGS	neomezená	S	42 400,-	S	8 480 Kč	2 120 Kč
Celkem			1 722 400,-		354 000,-	88 500,-

Daň z přidané hodnoty bude účtována v souladu s příslušnými zákonnými ustanoveními platnými ke dni uskutečnění zdanitelného plnění.

Platební kalendář pro období od 1. 1. 2019:

Datum fakturace v příslušném kalendářním roce	za provádění technické podpory v uvedeném období příslušného kalendářního roku	Částka v Kč bez DPH
25. 2.	1. 1. – 31. 3.	88 500,-
15. 4.	1. 4. – 30. 6.	88 500,-
15. 7.	1. 7. – 30. 9.	88 500,-
15. 10.	1. 10. – 31. 12.	88 500,-