

Prováděcí příloha č. 1
ke smlouvě č. 150226332004
o technické podpoře GIS na MěÚ Třebíč

I.
SMLUVNÍ STRANY

1. Objednatel:	Město Třebíč
se sídlem :	Karlovo nám. 55, 674 01 Třebíč
zastoupený:	Ing. Ivo Uhrem, starostou města
IČ:	00290629
DIČ:	CZ00290629
Bankovní spojení:	KB Třebíč
Číslo účtu:	
2. Dodavatel:	T-MAPY spol. s r.o.
se sídlem:	Špitálská 150, Hradec Králové, 500 03
zastoupený:	Ing. Jiřím Bradáčem, jednatelem společnosti
osoba oprávněná jednat ve věcech smluvních:	
osoba oprávněná jednat ve věcech technických:	
IČ:	47451084
DIČ:	CZ47451084
Bankovní spojení:	ČSOB a.s., Hradec Králové
Číslo účtu:	
<i>Společnost T-MAPY spol. s r.o. je zapsaná v obchodním rejstříku vedeném Krajským soudem v Hradci Králové, oddíl C, vložka 9307</i>	

II.
PŘEDMĚT PŘÍLOHY

1. Dodavatel se zavazuje v součinnosti s Objednatelem a pro Objednatele dodat a zpracovat v roce 2010 produkty a služby podle následujícího seznamu:

	<i>Položka</i>	<i>Cena bez DPH</i>	<i>Cena vč. DPH</i>	<i>Termín plnění</i>
<i>1</i>	<i>TRE - Třebíč - Technická podpora</i>	<i>498 175.00 Kč</i>	<i>597 810.00 Kč</i>	
1.1	TRE - Vedení, konzultace	50 000.00 Kč	60 000.00 Kč	
1.1.1	TRE - Konzultace, support I. Q	12 500.00 Kč	15 000.00 Kč	15.4.2010
1.1.2	TRE - Konzultace, support II. Q	12 500.00 Kč	15 000.00 Kč	15.7.2010
1.1.3	TRE - Konzultace, support III. Q	12 500.00 Kč	15 000.00 Kč	15.10.2010
1.1.4	TRE - Konzultace, support IV. Q	12 500.00 Kč	15 000.00 Kč	15.12.2010
1.2	TRE - Školení	20 000.00 Kč	24 000.00 Kč	
1.2.1	TRE - Školení dle výběru	20 000.00 Kč	24 000.00 Kč	30.9.2010
1.3	TRE - Data	119 800.00 Kč	143 760.00 Kč	
<i>1.3.1</i>	<i>TRE - Katastrální mapy - Údržba katastrálních map - převody a implementace do GIS</i>	<i>30 000.00 Kč</i>	<i>36 000.00 Kč</i>	
1.3.1.1	TRE - Katastrální mapy I. čtvrtletí	7 500.00 Kč	9 000.00 Kč	28.2.2010
1.3.1.2	TRE - Katastrální mapy II. čtvrtletí	7 500.00 Kč	9 000.00 Kč	31.5.2010
1.3.1.3	TRE - Katastrální mapy III. čtvrtletí	7 500.00 Kč	9 000.00 Kč	31.8.2010
1.3.1.4	TRE - Katastrální mapy IV. čtvrtletí	7 500.00 Kč	9 000.00 Kč	30.11.2010

	<i>Položka</i>	<i>Cena bez DPH</i>	<i>Cena vč. DPH</i>	<i>Termín plnění</i>
<i>1.3.2</i>	<i>TRE - ZUZI</i>	<i>46 800,00 Kč</i>	<i>56 160,00 Kč</i>	
1.3.2.1	TRE - ZUZI čísla popisná	6 800,00 Kč	8 160,00 Kč	31.3.2010
1.3.2.2	TRE - adresní body	20 000,00 Kč	24 000,00 Kč	31.3.2010
1.3.2.3	TRE - budovy	10 000,00 Kč	12 000,00 Kč	31.3.2010
1.3.2.5	TRE - Zapracování dat ČSÚ	5 000,00 Kč	6 000,00 Kč	31.3.2010
1.3.2.6	TRE - implementace databáze UIR ADR a dat ZUZI	5 000,00 Kč	6 000,00 Kč	31.3.2010
<i>1.3.3</i>	<i>TRE - Další datové práce</i>	<i>33 000,00 Kč</i>	<i>39 600,00 Kč</i>	
1.3.3.1	TRE - Aktualizace DKM 1. část	33 000,00 Kč	39 600,00 Kč	15.9.2010
<i>1.3.4</i>	<i>TRE - Podpora datových prací na městě</i>	<i>10 000,00 Kč</i>	<i>12 000,00 Kč</i>	
1.3.4.1	TRE - Exporty dat	10 000,00 Kč	12 000,00 Kč	15.12.2010
1.4	TRE - Arc GIS Server	20 000,00 Kč	24 000,00 Kč	
1.4.1	TRE - Implementační projekt - Aktualizace	20 000,00 Kč	24 000,00 Kč	31.8.2010
1.5	TRE - Projekty TMS	37 500,00 Kč	45 000,00 Kč	
1.5.1	TRE - Doplnění projektu T-MapServeru - Pasport pomníků	7 500,00 Kč	9 000,00 Kč	31.8.2010
1.5.2	TRE - Zabaged upgrade	8 000,00 Kč	9 600,00 Kč	31.8.2010
1.5.3	TRE - Úprava veřejného projektu	8 000,00 Kč	9 600,00 Kč	31.8.2010
1.5.4	TRE - Pasport dětských hřišť - implementace	4 000,00 Kč	4 800,00 Kč	31.8.2010
1.5.5	TRE - Projekt GISIntra - Uploady	10 000,00 Kč	12 000,00 Kč	31.8.2010
1.6	TRE - TP SW	250 875,00 Kč	301 050,00 Kč	
1.6.1	TRE - TP SW 1Q	65 191,25 Kč	78 229,50 Kč	15.1.2010
1.6.2	TRE - TP SW 2Q	60 246,25 Kč	72 295,50 Kč	15.4.2010
1.6.3	TRE - TP SW 3Q	62 718,75 Kč	75 262,50 Kč	15.7.2010
1.6.4	TRE - TP SW 4Q	62 718,75 Kč	75 262,50 Kč	15.10.2010

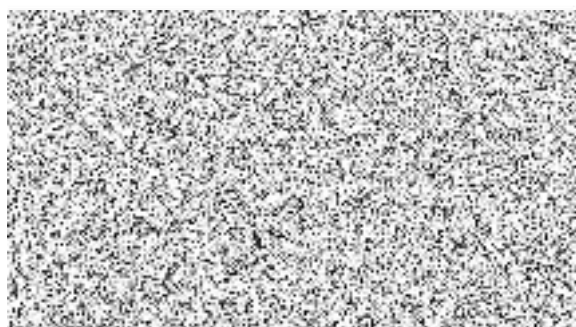

V Hradci Králové dne: 2. 3. 2010



Dodatek č. 1
Prováděcí přílohy č. 1
ke smlouvě č. 150226332004
o technické podpoře GIS na MěÚ Třebíč

I.
SMLUVNÍ STRANY

1. Objednatel:

se sídlem :
zastoupený:
IČ:
DIČ:
Bankovní spojení:
Číslo účtu:

Město Třebíč
Karlovo nám. 55, 674 01 Třebíč
Ing. Ivo Uhrem, starostou města
00290629
CZ00290629
KB Třebíč



2. Dodavatel:

se sídlem:
zastoupený:
osoba oprávněná jednat ve věcech smluvních:
osoba oprávněná jednat ve věcech technických:
IČ:
DIČ:
Bankovní spojení:
Číslo účtu:

T-MAPY spol. s r.o.
Špitálská 150, Hradec Králové, 500 03
Ing. Jiřím Bradáčem, jednatelem společnosti
47451084
CZ47451084
ČSOB a.s., Hradec Králové

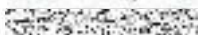

Společnost T-MAPY spol. s r.o. je zapsaná v obchodním rejstříku vedeném Krajským soudem v Hradci Králové, oddíl C, vložka 9307

II.
PŘEDMĚT DODATKU

1. Položky prováděcí přílohy se mění takto:

	<i>Položka</i>	<i>Cena bez DPH</i>	<i>Cena vč. DPH</i>	<i>Termín plnění</i>
<i>1</i>	<i>TRE - Třebíč - Technická podpora</i>			
<i>1.5</i>	<i>TRE - Projekty TMS – původní znění</i>			
<i>1.5.1</i>	TRE - Doplnění projektu T-MapServeru - Pasport pomníků	7 500.00 Kč	9 000.00 Kč	31.8.2010
<i>1.5.2</i>	TRE - Zabaged upgrade	8 000.00 Kč	9 600.00 Kč	31.8.2010
<i>1.5</i>	<i>TRE - Projekty TMS – nové znění</i>	<i>37 500.00 Kč</i>	<i>45 000.00 Kč</i>	
<i>1.5.1</i>	TRE - Doplnění projektu T-MapServeru - Pasport pomníků	15 500.00 Kč	18 600.00 Kč	31.9.2010
<i>1.5.2</i>	TRE - Zabaged upgrade			

V Třebíči dne: 8/10/2010

V Hradci Králové dne: 30. 9. 2010

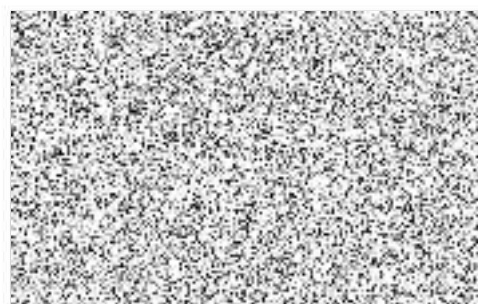

**Prováděcí příloha č. 2
ke smlouvě č. 150226332004
o technické podpoře GIS na MěÚ Třebíč**

**I.
SMLUVNÍ STRANY**

1. Objednatel: Město Třebíč
se sídlem: Karlovo nám. 55, 674 01 Třebíč
zastoupený: MVDr. Pavlem Heřmanem, starostou města
IČ: 00290629
DIČ: CZ00290629
Bankovní spojení: KB Třebíč
Číslo účtu: 

2. Dodavatel: T-MAPY spol. s r.o.
se sídlem: Špitálská 150, Hradec Králové, 500 03
zastoupený: Ing. Jiřím Bradáčem, jednatelem společnosti
osoba oprávněná jednat ve věcech smluvních: 
osoba oprávněná jednat ve věcech technických: 
IČ: 47451084
DIČ: CZ47451084
Bankovní spojení: ČSOB a.s., Hradec Králové
Číslo účtu: 

Společnost T-MAPY spol. s r.o. je zapsaná v obchodním rejstříku vedeném Krajským soudem v Hradci Králové, oddíl C, vložka 9307

**II.
PŘEDMĚT PŘÍLOHY**

1. Dodavatel se zavazuje v součinnosti s Objednatelem a pro Objednatele dodat a zpracovat v roce 2011 produkty a služby podle následujícího seznamu:

	Položka rozpočtu	Cena bez DPH	Cena s DPH	Termín
1.	Třebíč - Technická podpora	499 953.00 Kč	599 943.60 Kč	
1.1.	Vedení, konzultace	50 000.00 Kč	60 000.00 Kč	
1.1.1.	Konzultace, support I. Q	12 500.00 Kč	15 000.00 Kč	15.4.2011
1.1.2.	Konzultace, support II. Q	12 500.00 Kč	15 000.00 Kč	15.7.2011
1.1.3.	Konzultace, support III. Q	12 500.00 Kč	15 000.00 Kč	15.10.2011
1.1.4.	Konzultace, support IV. Q	12 500.00 Kč	15 000.00 Kč	15.12.2011
1.2.	Školení	20 000.00 Kč	24 000.00 Kč	
1.2.1.	Školení dle výběru	20 000.00 Kč	24 000.00 Kč	30.9.2011
1.3.	Data	148 800.00 Kč	178 560.00 Kč	
1.3.1.	<i>Katastrální mapy</i>	<i>30 000.00 Kč</i>	<i>36 000.00 Kč</i>	
1.3.1.1.	Údržba katastrálních map - převody a implementace do GIS I. Q	7 500.00 Kč	9 000.00 Kč	28.2.2011
1.3.1.2.	Údržba katastrálních map - převody a implementace do GIS II. Q	7 500.00 Kč	9 000.00 Kč	31.5.2011
1.3.1.3.	Údržba katastrálních map - převody a implementace do GIS III. Q	7 500.00 Kč	9 000.00 Kč	31.8.2011
1.3.1.4.	Údržba katastrálních map - převody a implementace do GIS IV. Q	7 500.00 Kč	9 000.00 Kč	30.11.2011
1.3.2.	<i>ZUZI</i>	<i>66 800.00 Kč</i>	<i>80 160.00 Kč</i>	
1.3.2.1.	ZUZI čísla popisná	11 800.00 Kč	14 160.00 Kč	
1.3.2.2.	adresní body	25 000.00 Kč	30 000.00 Kč	
1.3.2.3.	budovy	15 000.00 Kč	18 000.00 Kč	
1.3.2.4.	uliční úseky	5 000.00 Kč	6 000.00 Kč	
1.3.2.5.	Zpracování dat ČSÚ	5 000.00 Kč	6 000.00 Kč	
1.3.2.6.	implementace databáze UIR ADR a dat ZUZI	5 000.00 Kč	6 000.00 Kč	

	Položka rozpočtu	Cena bez DPH	Cena s DPH	Termín
1.3.3.	Aktualizace OPM	42 000.00 Kč	50 400.00 Kč	
1.3.3.1.	Aktualizace OPM	42 000.00 Kč	50 400.00 Kč	
1.3.4.	Podpora datových prací na městě	10 000.00 Kč	12 000.00 Kč	
1.3.4.1.	Exporty dat	10 000.00 Kč	12 000.00 Kč	15.12.2011
1.4.	Arc GIS Server část 1	14 000.00 Kč	16 800.00 Kč	
1.4.1.	Implementační projekt - Aktualizace za rok 2011	14 000.00 Kč	16 800.00 Kč	
1.5.	TP SW	267 153.00 Kč	320 583.60 Kč	
1.5.1.	TP SW 1Q	66 788.25 Kč	80 145.90 Kč	15.1.2011
1.5.2.	TP SW 2Q	66 788.25 Kč	80 145.90 Kč	15.4.2011
1.5.3.	TP SW 3Q	66 788.25 Kč	80 145.90 Kč	15.7.2011
1.5.4.	TP SW 4Q	66 788.25 Kč	80 145.90 Kč	15.10.2011

Daň z přidané hodnoty bude účtována v souladu s příslušnými zákonnými ustanoveními platnými ke dni uskutečnění zdanitelného plnění.

V Třebíči dne: 20.2.2011

V Hradci Králové dne: 20.2.2011

Za objednatele:



Za zhotovitele:



Příloha č. 1 Smlouvy o technické podpoře

Výčet aplikací a cena technické podpory ke dni 31. 12. 2010

Produkt	Licence	Typ produktu	Vstupní cena v Kč bez DPH	Úroveň podpory	Cena za technickou podporu v Kč bez DPH	
					za 12 měsíců	za 3 měsíce
GISelPro 3.2	28	S	175 770.00 Kč	S	35 154.00 Kč	8 788.50 Kč
GISel	15	S	142 120.00 Kč	S	28 424.00 Kč	7 106.00 Kč
T-WIST Pasport komunikací	1	S	46 000.00 Kč	S	9 200.00 Kč	2 300.00 Kč
Pasport VO	1	S	0.00 Kč	S	0.00 Kč	0.00 Kč
Komunikace s Radnicí VERA pro GISel(Pro)	multi	S	0.00 Kč	S	0.00 Kč	0.00 Kč
Univerzální komunikační jádro	neomezená	S	30 000.00 Kč	S	6 000.00 Kč	1 500.00 Kč
Konektor UKJ Radnice VERA	neomezená	S	15 000.00 Kč	S	3 000.00 Kč	750.00 Kč
T-MapServer	neomezená	S	135 000.00 Kč	S	27 000.00 Kč	6 750.00 Kč
T-MapServer (druhá licence)	neomezená	S	135 000.00 Kč	S	27 000.00 Kč	6 750.00 Kč
SIRIS KN	20	S	66 000.00 Kč	S	13 200.00 Kč	3 300.00 Kč
Adresní systém ZUZI	intranet	S	99 000.00 Kč	S	19 800.00 Kč	4 950.00 Kč
Administrace systému (správa skupin a uživatelů)	50	S	24 000.00 Kč	S	4 800.00 Kč	1 200.00 Kč
T-WIST REN PRO (registr nemovitosti)	25	S	122 000.00 Kč	S	24 400.00 Kč	6 100.00 Kč
T-WIST ÚIR (registr adres)	neomezená	S	94 000.00 Kč	S	18 800.00 Kč	4 700.00 Kč
T-WIST ÚIR (registr adres) (druhá licence)	neomezená	S	94 000.00 Kč	S	18 800.00 Kč	4 700.00 Kč
Pasport památek	neomezená	S	0.00 Kč	S	0.00 Kč	0.00 Kč
Pasport pomníků	neomezená	S	47 175.00 Kč	S	9 435.00 Kč	2 358.75 Kč
Rozlučková místnost	neomezená	S	38 000.00 Kč	S	7 600.00 Kč	1 900.00 Kč
T-WIST ZUZI - Číslo popisná pro stavební úřad	neomezená	S	29 700.00 Kč	S	5 940.00 Kč	1 485.00 Kč
T-WIST Dětská hřiště	neomezená	S	27 000.00 Kč	S	5 400.00 Kč	1 350.00 Kč
OWS Proxy	neomezená	S	16 000.00 Kč	S	3 200.00 Kč	800.00 Kč
CELKEM					267 153.00 Kč	66 788.25 Kč

Daň z přidané hodnoty bude účtována v souladu s příslušnými zákonnými ustanoveními platnými ke dni uskutečnění zdanitelného plnění.

Platební kalendář pro období od 1. 1. 2011:

Datum fakturace v příslušném kalendářním roce	za provázení technické podpory v uvedeném období příslušného kalendářního roku	Částka v Kč bez DPH
15. 1.	1. 1. – 31. 3.	66 788.25
15. 4.	1. 4. – 30. 6.	66 788.25
15. 7.	1. 7. – 30. 9.	66 788.25
15. 10.	1. 10. – 31. 12.	66 788.25

Dohoda o úrovni služeb a podmínky provádění technické podpory k programovému vybavení

(dále také jen Dohoda, SLA, Podmínky technické podpory nebo jen Podmínky)

I. SLOVNÍČEK POJMŮ, TYPY APLIKACÍ

a) Lhůty, časy

- pracovní dny (pd) ... veškeré dny mimo dny pracovního volna, pracovního klidu a státem uznané svátky
- pracovní hodiny (ph) ... hodiny v pracovních dnech od 8.00 do 17.00 hodin

b) Typy aplikací

- Standardní aplikace (S) ... standardní aplikace je součástí portfolia aplikací dodavatele, jejichž vývoj je průběžný a řízený interním vývojovým plánem dodavatele. Updaty a upgrady standardních aplikací jsou dodávány průběžně.
- Uživatelská aplikace (U) ... uživatelské aplikace jsou vyvíjeny na základě individuálních požadavků objednatele, nejsou součástí centrálního vývojového plánu dodavatele. Updaty a upgrady uživatelských aplikací nejsou průběžně dodávány, tyto aplikace jsou dále rozvíjeny pouze na základě individuálních požadavků objednatele a samostatných smluvních ujednání.

Ve výčtu aplikací musí být u každé aplikace uveden její typ (S, U).

c) Ostatní

- Helpdesk ... portál Helpdesku provozovaný dodavatelem obsahující evidenci požadavků, obecné sdílené dokumenty, dokumentaci k software a diskusní fórum, ke kterému mají zřízen zabezpečený přístup oprávněné a případně další oběma stranami dohodnuté osoby objednatele a dodavatele
- požadavek ... požadavkem se rozumí jakékoli zadání ze strany objednatele provedené záznamem v evidenci požadavků systému helpdesk dodavatele, případně náhradním způsobem v případě nedostupnosti služby Helpdesk.

II. CÍLE SLUŽEB

Cílem služeb dle této dohody je podpora užívání a údržba předmětného programového vybavení v souladu s potřebami objednatele a s tím související činnosti.

III. POPIS SLUŽBY, ROZSAH PODPORY

3.1. Služby podpory budou prováděny průběžně v tomto rozsahu:

- Dodavatel zajistí hot-line. Služba je poskytována prostřednictvím telefonu, faxu či e-mailu.
- Dodavatel bude poskytovat vzdálenou podporu a konzultace uživatelům při řešení otázek spojených s užíváním předmětného programového vybavení.
- Dodavatel bude provádět technologické zásahy nezbytné pro udržení souladu předmětného programového vybavení s platnou legislativou.
- Je-li k provozním serverům objednatele zajištěn vzdálený přístup a umožněna vzdálená správa programového vybavení odpovědným pracovníky Dodavatele, bude Dodavatel pomocí tohoto vzdáleného přístupu v rámci technické podpory provádět i implementaci (instalaci a konfiguraci) upgradů a updatů programového vybavení. Není-li vzdálený přístup k provozním serverům ze strany objednatele zajištěn nebo jeho zřízení brání jiné příčiny, je implementace upgradů a updatů programového vybavení Dodavatelem prováděna mimo technickou podporu, na základě samostatných ujednání s objednatelem.
- Dodavatel bude zajišťovat servis programového vybavení, a to zejména odstraňování vad

- f) Na celou dobu trvání podpory se prodlužuje záruka na předmětné programové vybavení
- g) Objednatel má právo na updaty či upgrady softwarového vybavení nabídnutého Dodavatelem. Objednatel není povinen nabídnutý upgrade či update přijmout.
- 3.2. Další vývoj programového vybavení na základě individuálních požadavků Objednatele a další činnosti nad rámec výše specifikovaných služeb budou prováděny na základě samostatných smluvních ujednání.

IV PROVOZNÍ DOBA, LHŮTY A POKRYTÍ SLUŽEB

4.1. Dodavatel se zavazuje poskytovat služby dle této dohody v časech a lhůtách podle následujících tabulek:

S... Standardní podpora

Kategorie požadavku	Pokrytí služby	Lhůta pro zahájení prací na řešení požadavku (reakční lhůta)	Lhůta pro vyřešení požadavku
Havárie	9x5, tj. v pracovních hodinách	bez zbytečného odkladu, nejpozději však do 18 pracovních hodin po obdržení oznámení o závadě	bez zbytečného odkladu
Porucha		bez zbytečného odkladu, nejpozději však do 27 pracovních hodin po obdržení oznámení o závadě	bez zbytečného odkladu
Ostatní požadavky		ve lhůtě uvedené v oznámení požadavku a dohodnuté mezi smluvními stranami	

- 4.2. Reakcí pro účely stanovení a sledování lhůty pro zahájení prací na řešení požadavku se rozumí vyvinutí veškerého úsilí dodavatele k odstranění závady. Reakcí se rozumí i zahájení vzdáleného řešení problému prostřednictvím poskytnutí kvalifikovaného poradce. Reakce je považována za doloženou okamžikem změny stavu z „nezahájeno“ na „v řešení“, případně jiné adekvátní změny stavu na záznamu závady v Helpdesku. V případě nedostupnosti systému Helpdesk je třeba reakci ze strany dodavatele doložit jiným prokazatelným a ze strany objednatel zachytitelným způsobem (e-mailem, telefonátem oprávněné osobě objednatel apod.).
- 4.3. Pokud si řešení požadavku vyžádá fyzický zásah zástupce dodavatele u objednatel, dodavatel nahlásí potřebu součinnosti a objednatel oprávněně požadovanou součinnost zajistí. Je-li požadavek na fyzický zásah dodavatele vznesen objednatel, je zástupce dodavatele povinen k řešení nastoupit do 18 pracovních hodin od předání požadavku objednatel, není-li v konkrétním případě sjednána či jinak stanovena jiná lhůta.
- 4.4. V jakémkoli ujednání o výčtu aplikací a kalkulaci ceny služeb musí být uvedena varianta/úroveň podpory (standardní, rozšířená 1, ...).
- 4.5. Není-li uvedeno jinak, je Dodavatel povinen informovat objednatel prokazatelným způsobem o zahájení prací na odstranění závady, a to nejdéle do lhůty pro zahájení prací na odstranění závady dle příslušné úrovně podpory.

V POSTUP PRO OZNAMOVÁNÍ A ŘEŠENÍ ZÁVAD A OSTATNÍCH POŽADAVKŮ

5.1. Nahlášení závady nebo jiného požadavku

- 5.1.1. Objednatel zajistí nahlášení závady či jiného požadavku, a to prostřednictvím služby Helpdesk dodavatele na adrese <http://helpdesk.tmapy.cz>. Přístup ke službě Helpdesk bude zřízen bezprostředně po podpisu smlouvy spolu s nadefinováním a zaškolením oprávněných osob ze strany objednatel.
- 5.1.2. V případě nedostupnosti služby Helpdesk se požadavky nahláší jedním náhradním způsobem, a to
- telefonicky na č.: [redacted] kontaktní osobou je primární oprávněná osoba dodavatele, případně zástupce primární oprávněné osoby dle čl. VIII této dohody
 - faxem na č.: [redacted] k rukám primární oprávněné osoby a zástupce primární oprávněné osoby
 - e-mailem na adresu [redacted]

- d) písemně na adresu: T-MAPY spol. s r.o., Vědecko-technologický park Ostrava, a. s., Technologická 372/2, 708 00 Ostrava - Pustkovec
- 5.1.3. Jsou-li požadavky hlášeny některým z náhradních způsobů uvedených v odst. 5.1.2., musí takové hlášení obsahovat minimálně tyto informace:
- a) datum a čas nahlášení závady/požadavku
 - b) popis závady/požadavku
 - c) stanovení kategorie závady (viz odst. 5.2.)
 - d) Kategorii závady stanovenou objednatelem nesmí dodavatel změnit bez souhlasu objednatele. Dodavatel respektuje, a pokud tomu nebrání závažné skutečnosti, i přijme navržení kategorie závady pro závady nahlášené objednatelem.
 - e) požadavek na stanovení termínu odstranění závady nebo vyřešení požadavku
 - f) jméno, telefonní číslo a e-mail zástupce objednatele/dodavatele, který o závadě/požadavku podá podrobnější informaci
 - g) jméno, telefonní číslo a e-mail ohlašovatele závady/požadavku
- 5.1.4. Jsou-li požadavky hlášeny některým z náhradních způsobů uvedených v odst. 5.1.2., oprávněná osoba dodavatele (není-li dohodnuto jinak) je následně povinna zaevidovat všechny takovéto požadavky do Helpdesku neprodleně po obnovení jeho dostupnosti.
- 5.2. Je-li hlášen požadavek na odstranění závady, musí být každá závada vyhodnocena a zařazena do jedné z následujících kategorií:
- a) Havárie – vážná vada, která znemožňuje využívání programového vybavení nebo jeho části či způsobuje vážné provozní problémy
 - b) Porucha – střední vada, která způsobuje problémy při využívání a provozování programového vybavení nebo jeho části, ale umožňuje tento provoz a nemá vliv na kvalitu výstupů ze systému
- 5.3. Potvrzení přijetí závady nebo požadavku.
Potvrzení přijetí hlášení o závadě či požadavku provádí oprávněný pracovník dodavatele prostřednictvím nástrojů služby Helpdesk. Pokud je z důvodu nedostupnosti Helpdesku použit náhradní způsob komunikace, pak potvrzení přijetí závady/požadavku adresuje dodavatel na adresu osoby, která závadu/požadavek nahlásila i na adresu osoby, která má podat podrobnější informace o závadě/požadavku i na adresu oprávněné osoby objednatele. V případě hlášení závady dodavatelem zašle dodavatel zprávu také oprávněné osobě objednatele.
- 5.4. Stanovení termínu odstranění závady nebo vyřešení požadavku.
Na základě nahlášení závady/požadavku, stanoví dodavatel po dohodě s objednatelem závazný termín odstranění závady/vyřešení požadavku, nevyplývají-li tyto termíny z povahy požadavku automaticky na základě parametrů uvedených v záznamu o požadavku a časů a lhůt sjednaných touto dohodou (viz čl. IV.).
- 5.5. Odstraňování závady, řešení požadavku.
Dodavatel vyvine maximální úsilí, aby odstranil závadu/vyřešil požadavek bez zbytečného odkladu, nejpozději však ve lhůtách stanovených v souladu s touto dohodou.
- 5.6. Odstranění závady/vyřešení požadavku.
Odstranění závady/vyřešení požadavku dodavatel oznámí změnou příslušného parametru v záznamu služby Helpdesk, případně nahlásí e-mailem, případně i telefonicky oprávněné osobě objednatele
- 5.7. Kontrola funkčnosti systému nebo aplikací.
Existuje-li testovací prostředí na straně objednatele, pak jsou veškeré změny, opravy, nové verze apod. implementovány nejprve v testovacím prostředí. Objednatel na testovacích serverech zkontroluje funkčnosti systému, popř. aplikací, kterých se závada/požadavek týkal a informuje zpětně dodavatele, zda je závada odstraněna, zda je požadavek vyřešen.
- není-li závada odstraněna/požadavek vyřešen, pokračuje dodavatel v řešení problému
 - je-li závada odstraněna/požadavek vyřešen, provede dodavatel synchronizaci dotčených aplikací z testovacího prostředí na produkční prostředí.

V případě neexistence testovacího prostředí jsou změny, opravy či nové verze implementovány přímo v prostředí produkčním. Tato implementace se řídí individuálně sjednanými implementačními pravidly.

- 5.8. Dodavatel zapíše závadu do „Deníku závad“, požadavek do „Deníku požadavků“. Tyto deníky nahrazuje databáze služby Helpdesk zpřístupněná oprávněným osobám obou stran.
- 5.9. Případné stížnosti na kvalitu služeb poskytovaných dodavatelem dle této dohody se řeší obdobně jako jakýkoli jiný požadavek.

VI

DOBA PLATNOSTI, MECHANISMUS ŘÍZENÍ ZMĚN DOHODY O ÚROVNI SLUŽEB

- 6.1. Doba platnosti této dohody o úrovni služeb se řídí dobou platnosti příslušné smlouvy o technické podpoře.
- 6.2. Obsah a podmínky této dohody o úrovni služeb se přezkoumává v periodě dohodnuté smluvními stranami, minimálně však jedenkrát ročně. O přezkoumání se provede zápis, ze kterého musí vyplývat dohoda smluvních stran o ponechání či změně obsahu a podmínek dohody o úrovni služeb.
- 6.3. Obsah a podmínky této dohody o úrovni služeb mohou být přezkoumány i kdykoli mimo dohodnutou periodu na základě podnětu kterékolik ze smluvních stran.

VII

ZPŮSOB KOMUNIKACE A VYKAZOVÁNÍ VE VĚCI DOHODY O ÚROVNI SLUŽEB

- 7.1. Není-li smluvními stranami dohodnuto jinak, je komunikace ve věci obsahu a podmínek této dohody o úrovni služeb vedena oprávněnými osobami uvedenými v čl. VIII. této dohody.
- 7.2. O jakékoli komunikaci související mající za následek změnu či upřesnění obsahu a podmínek této dohody musí být zpracován písemný zápis. Zápis zpracovává oprávněná osoba dodavatele, nedohodnou-li se strany jinak.
- 7.3. O činnostech provedených v rámci realizace služeb dle této dohody budou vedeny výkazy, a to formou záznamu o řešení požadavku v evidenci požadavků portálu Helpdesk dodavatele či samostatného sdíleného dokumentu na Helpdesku dodavatele.
- 7.4. Veškeré dokumenty (zápisy, výkazy, související dokumentace apod.) jsou mezi smluvními stranami sdíleny prostřednictvím portálu Helpdesku dodavatele – viz také čl. V.
- 7.5. Je-li v okamžiku potřeby výměny či sdílení dokumentů Helpdesk nedostupný, jsou dokumenty komunikovány jinou cestou (e-mailem, poštou apod.), oprávněná osoba dodavatele (není-li dohodnuto jinak) je však povinna vložit všechny dokumenty do Helpdesku neprodleně po obnovení jeho dostupnosti.

VIII

OPRÁVNĚNÉ OSOBY

Ve věci obsahu, podmínek a plnění této dohody o úrovni služeb jsou oprávněny komunikovat následující osoby:

Funkce ve vztahu k SLA	Za objednatele		Za dodavatele	
	Jméno	Kontakt	Jméno	Kontakt
Primární oprávněná osoba				
Zástupce primární oprávněné osoby				

IX

PRÁVA A POVINNOSTI OBJEDNATELE

- 9.1. Objednatel se zavazuje poskytnout Dodavateli veškerou součinnost potřebnou k provádění technické podpory podle této smlouvy. Objednatel se zejména zavazuje předávat Dodavateli potřebné nebo důvodně Dodavatelem vyžádané informace a podklady pro provádění těchto služeb a v odůvodněných případech umožnit Dodavateli vzdálený přístup na provozní server. Vzdálený přístup bude zajištěn na základě dohodnutých technických a bezpečnostních podmínek.

- 9.2. Objednatel zajistí Dodavateli pracovní prostor v místě instalace programového vybavení v rozsahu nutném pro provedení servisních služeb. Objednatel odpovídá za to, že řádný průběh prací Dodavatele nebude rušen zásahy třetích osob.
- 9.3. Objednatel je povinen informovat Dodavatele o všech opatřeních a zásazích, které na programovém vybavení či jiných místech týkajících se programového vybavení provedl sám.

X PRÁVA A POVINNOSTI DODAVATELE

- 10.1. Dodavatel se zavazuje do 30 dnů od uvolnění nové verze, upgrade či update softwarového vybavení, na které se vztahuje tato technická podpora dohodnutým a prokazatelným způsobem informovat objednatele a nabídnout možnost a podmínky implementace.
- 10.2. Dodavatel je povinen po odsouhlasení oběma smluvními stranami respektovat pokyny a připomínky objednatele ke způsobu provádění služeb.

XI PRINCIPY KALKULACE CENY SLUŽEB

- 11.1. Základní sazba za služby podpory činí 20 % vstupní ceny Produktu za každých 12 měsíců. Základní sazba se skládá z následujících částí:
- sazba za služby dle čl. III, písm. a) až f) činí 15 % vstupní ceny Produktu za každých 12 měsíců
 - sazba za služby dle čl. III, písm. g) činí 5 % vstupní ceny Produktu za každých 12 měsíců
- 11.2. Cena služeb podpory se odvozuje od vstupní ceny Produktu a typu aplikace. Procentní sazby jsou počítány ze vstupní ceny Produktu:

Úroveň podpory	Sazba za služby podpory na 12 měsíců	
	S... Standardní aplikace <i>Do podpory standardních aplikací jsou zahrnuty veškeré služby dle odst. 3.1., písm. a) až g)</i>	U... Uživatelská aplikace <i>Do podpory uživatelských aplikací jsou zahrnuty veškeré služby dle odst. 3.1., písm. a) až f)</i>
S... Standardní podpora	20 %	15 %

Je-li v užívání objednatele více samostatných licencí stejného produktu, pak je základní procentní sazba kalkulována ke každé této licenci, případný příplatek za rozšířenou podporu je ovšem kalkulován pouze k jedné z těchto licencí. Částky jsou uvedeny v Kč bez DPH.

- 11.3. Vstupní cenou Produktu je základní cena licence (licencí) každého softwarového produktu. Tato cena nemusí být uvedena, jedná-li se o technickou podporu poskytovanou k softwarovému produktu třetí strany nebo je-li cena za provádění technické podpory kalkulována odlišným způsobem.
- 11.4. Cena technické podpory může být v individuálních případech stanovena i odlišně na základě dohody obou stran.

V Třebíči dne: 20.2.2011

V Hradci Králové dne: 20.2.2011

Za objednatele:



**Prováděcí příloha č. 3
ke smlouvě č. 150226332004
o technické podpoře GIS na MěÚ Třebíč**

**I.
SMLUVNÍ STRANY**

1. Objednatel: Město Třebíč
se sídlem: Karlovo nám. 55, 674 01 Třebíč
zastoupený: MVDr. Pavlem Heřmanem, starostou města
IČ: 00290629
DIČ: CZ00290629
Bankovní spojení: KB Třebíč
Číslo účtu: 

2. Dodavatel: T-MAPY spol. s r.o.
se sídlem: Špitálská 150, Hradec Králové, 500 03
zastoupený: Ing. Jiřím Bradáčem a Hansem Christerem
Jörgenem Kjellkvistem, jednatelem společnosti
osoba oprávněná jednat ve věcech smluvních: 
osoba oprávněná jednat ve věcech technických: 
IČ: 47451084
DIČ: CZ47451084
Bankovní spojení: ČSOB a.s., Hradec Králové
Číslo účtu: 

Společnost T-MAPY spol. s r.o. je zapsaná v obchodním rejstříku vedeném Krajským soudem v Hradci Králové, oddíl C, vložka 9307

**II.
PŘEDMĚT PŘÍLOHY**

1. Dodavatel se zavazuje v součinnosti s Objednatелеm a pro Objednatele dodat a zpracovat v roce 2012 produkty a služby podle následujícího seznamu:

	Položka rozpočtu	Cena bez DPH	Cena s DPH	Termín
1	Třebíč - podpora	500 000.00 Kč	600 000.00 Kč	
1.1	Vedení, konzultace	50 000.00 Kč	60 000.00 Kč	
1.1.1	Konzultace, support I. Q	12 500.00 Kč	15 000.00 Kč	30.3.2012
1.1.2	Konzultace, support II. Q	12 500.00 Kč	15 000.00 Kč	29.6.2012
1.1.3	Konzultace, support III. Q	12 500.00 Kč	15 000.00 Kč	27.9.2012
1.1.4	Konzultace, support IV. Q	12 500.00 Kč	15 000.00 Kč	31.12.2012
1.2	Školení	20 000.00 Kč	24 000.00 Kč	31.12.2012
1.2.1	Školení dle výběru	20 000.00 Kč	24 000.00 Kč	
1.3	Data	120 327.00 Kč	144 392.40 Kč	19.10.2012
1.3.1	Katastrální mapy	30 000.00 Kč	36 000.00 Kč	
1.3.1.1	Údržba katastrálních map - převody a implementace do GIS I. Q	7 500.00 Kč	9 000.00 Kč	20.1.2012
1.3.1.2	Údržba katastrálních map - převody a implementace do GIS II. Q	7 500.00 Kč	9 000.00 Kč	16.4.2012
1.3.1.3	Údržba katastrálních map - převody a implementace do GIS III. Q	7 500.00 Kč	9 000.00 Kč	13.7.2012
1.3.1.4	Údržba katastrálních map - převody a implementace do GIS IV. Q	7 500.00 Kč	9 000.00 Kč	19.10.2012
1.3.2	ZUZI	45 600.00 Kč	54 720.00 Kč	
1.3.2.1	TRE - ZUZI čísla popisná	10 000.00 Kč	12 000.00 Kč	
1.3.2.2	TRE - adresní body	10 000.00 Kč	12 000.00 Kč	
1.3.2.3	TRE - budovy	8 600.00 Kč	10 320.00 Kč	
1.3.2.4	TRE - uliční úseky	12 000.00 Kč	14 400.00 Kč	
1.3.2.6	TRE - implementace databáze UIR ADR a dat ZUZI	5 000.00 Kč	6 000.00 Kč	
1.3.3	Aktualizace OPM	30 000.00 Kč	36 000.00 Kč	
1.3.3.1	Aktualizace OPM	30 000.00 Kč	36 000.00 Kč	
1.3.4	Podpora datových prací na městě	14 727.00 Kč	17 672.40 Kč	31.12.2012
1.3.4.1	Exporty dat	14 727.00 Kč	17 672.40 Kč	
1.4.	TRE - Pasport Veřejného osvětlení	9 200.00 Kč	11 040.00 Kč	30.6.2012
1.4.1.	TRE - PVO - Licence TradeUp	9 200.00 Kč	11 040.00 Kč	
1.5	TP SW	300 473.00 Kč	360 567.60 Kč	
1.5.1	TP SW 1Q	75 118.25 Kč	90 141.90 Kč	27.1.2012
1.5.2	TP SW 2Q	75 118.25 Kč	90 141.90 Kč	27.4.2012
1.5.3	TP SW 3Q	75 118.25 Kč	90 141.90 Kč	27.7.2012

	Položka rozpočtu	Cena bez DPH	Cena s DPH	Termín
1.5.4	TP SW 4Q	75 118,25 Kč	90 141,90 Kč	29.10.2012

Daň z přidané hodnoty bude účtována v souladu s příslušnými zákonnými ustanoveními platnými ke dni uskutečnění zdanitelného plnění.

Za dodavatele:

V Praze dne: 20. 1. 2012

Za objednatele:

V Třebíči dne24/1/2012.....

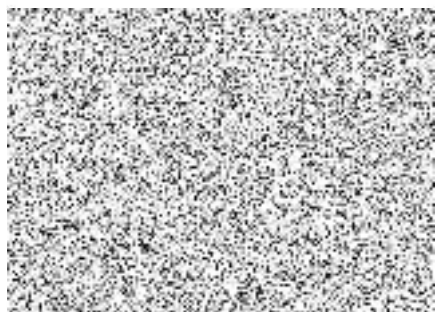

ednatel

Příloha č. 1 Smlouvy o technické podpoře

Výčet aplikací a cena technické podpory ke dni 1. 1. 2012

Produkt	Licence	Typ produktu	Vstupní cena v Kč bez DPH	Úroveň podpory	Cena za technickou podporu v Kč bez DPH	
					za 12 měsíců	za 3 měsíce
Administrace systému (správa skupin a uživatelů)	50	S	24 000.00	S	4 800.00	1 200.00
Adresní systém ZUZI	intranet	S	99 000.00	S	19 800.00	4 950.00
GISel	7	S	48 720.00	S	9 744.00	2 436.00
GISelPro 3.2	28	S	175 770.00	S	35 154.00	8 788.50
Konektor UKJ Radnice VERA	neomezená	S	15 000.00	S	3 000.00	750.00
Majetek města - agenda odpadkových košů	neomezená	S	15 000.00	S	3 000.00	750.00
OVS Proxy	neomezená	S	16 000.00	S	3 200.00	800.00
Pasport pomníků	neomezená	S	47 175.00	S	9 435.00	2 358.75
Příslušnost ČP/ČE k ulici	neomezená	S	15 000.00	S	3 000.00	750.00
Rozlučková místnost	neomezená	S	48 000.00	S	9 600.00	2 400.00
SIRIS KN	20	S	66 000.00	S	13 200.00	3 300.00
T-MapServer	neomezená	S	135 000.00	S	27 000.00	6 750.00
T-MapServer (druhá licence)	neomezená	S	135 000.00	S	27 000.00	6 750.00
Turistický portál	neomezená	S	135 000.00	S	27 000.00	6 750.00
T-WIST Dětská hřiště	neomezená	S	27 000.00	S	5 400.00	1 350.00
T-WIST Evidence uzavírek a Evidence nadměrných přeprav	neomezená	S	26 000.00	S	5 200.00	1 300.00
T-WIST Pasport komunikací	neomezená	S	57 000.00	S	11 400.00	2 850.00
T-WIST REN PRO (registr nemovitostí)	25	S	122 000.00	S	24 400.00	6 100.00
T-WIST ÚIR (registr adres)	neomezená	S	94 000.00	S	18 800.00	4 700.00
T-WIST ÚIR (registr adres) (druhá licence)	neomezená	S	94 000.00	S	18 800.00	4 700.00
T-WIST ZUZI - Číslo popisné pro stavební úřad	neomezená	S	29 700.00	S	5 940.00	1 485.00
Univerzální komunikační jádro	neomezená	S	30 000.00	S	6 000.00	1 500.00
Židovský hřbitov	neomezená	S	48 000.00	S	9 600.00	2 400.00
Administrace systému (správa skupin a uživatelů)	50	S	24 000.00	S	4 800.00	1 200.00
Adresní systém ZUZI	intranet	S	99 000.00	S	19 800.00	4 950.00
GISel	7	S	48 720.00	S	9 744.00	2 436.00
GISelPro 3.2	28	S	175 770.00	S	35 154.00	8 788.50
Konektor UKJ Radnice VERA	neomezená	S	15 000.00	S	3 000.00	750.00

CELKEM	<i>v bez DPH</i>	300 473.00	75 118.25
---------------	------------------	-------------------	------------------

Daň z přidané hodnoty bude účtována v souladu s příslušnými zákonnými ustanoveními platnými ke dni uskutečnění zdanitelného plnění.

Platební kalendář pro období od 1. 1. 2012:

Datum fakturace v příslušném kalendářním roce	za provádění technické podpory v uvedeném období příslušného kalendářního roku	Částka v bez DPH
15. 1.	1. 1. – 31. 3.	75 118.25
15. 4.	1. 4. – 30. 6.	75 118.25
15. 7.	1. 7. – 30. 9.	75 118.25
15. 10.	1. 10. – 31. 12.	75 118.25

Dodatek č. 1
Prováděcí přílohy č. 3
ke smlouvě č. 150226332004
o technické podpoře GIS na MěÚ Třebíč

I.
SMLUVNÍ STRANY

<p>1. Objednatel: se sídlem: zastoupený: IČ: DIČ: Bankovní spojení: Číslo účtu:</p> <p>2. Dodavatel: se sídlem: zastoupený:</p> <p>osoba oprávněná jednat ve věcech smluvních: osoba oprávněná jednat ve věcech technických: IČ: DIČ: Bankovní spojení: Číslo účtu:</p> <p><i>Společnost T-MAPY spol. s r.o. je zapsaná v obchodním rejstříku vedeném Krajským soudem v Hradci Králové, oddíl C, vložka 9307</i></p>	<p>Město Třebíč Karlovo nám. 55, 674 01 Třebíč MVDr. Pavlem Heřmanem, starostou města 00290629 CZ00290629 KB Třebíč</p> <p>T-MAPY spol. s r.o. Špitálská 150, Hradec Králové, 500 03 Ing. Jiřím Bradáčem a Hansem Christerem Jørgenem Kjellkvistem, jednatelem společnosti</p> <p>47451084 CZ47451084 ČSOB a.s., Hradec Králové</p>
---	--

II.
PŘEDMĚT DODATKU

1. Položky prováděcí přílohy pro rok 2012 se mění takto:

	Položka rozpočtu	Cena bez DPH	Cena s DPH	Termín
	Ruší se:			
1.1.	Vedení, konzultace			
1.1.4	Konzultace, support IV. Q	12 500.00 Kč	15 000.00 Kč	
1.2.	Školení			
1.2.1.	Školení dle výběru	20 000.00 Kč	24 000.00 Kč	
1.3.4.	Podpora datových prací na městě			
1.3.4.1.	Exporty dat	14 727.00 Kč	17 672.40 Kč	
	Nově se zařazuje:			
1.1.	Vedení, konzultace			
1.1.4	Konzultace, support IV. Q	5 000.00 Kč	6 000.00 Kč	
1.3.4	Podpora datových prací na městě			
1.3.4.1	Exporty dat	4 227.00 Kč	5 072.40 Kč	
1.3.4.2	Převod dat Pasportu komunikací	4 500.00 Kč	5 400.00 Kč	
1.3.4.3	Bloková mapa	6 000.00 Kč	7 200.00 Kč	
	Židovský hřbitov			
	Židovský hřbitov – překlad do Anglického jazyka	27 500.00 Kč	33 000.00 Kč	

Daň z přidané hodnoty bude účtována v souladu s příslušnými zákonnými ustanoveními platnými ke dni uskutečnění zdanitelného plnění.

V Třebíči dne: 26.10.2012

Za objednatele:



V Praze dne: 18.10.2012

Za zhotovitele:

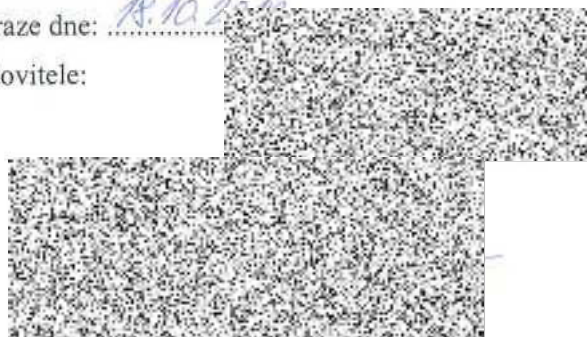

**Prováděcí příloha č. 4
ke smlouvě č. 150226332004
o technické podpoře GIS na MěÚ Třebíč**

**I.
SMLUVNÍ STRANY**

1. Objednatel: Město Třebíč
se sídlem: Karlovo nám. 55, 674 01 Třebíč
zastoupený: MVDr. Pavlem Heřmanem, starostou města
IČ: 00290629
DIČ: CZ00290629
Bankovní spojení: KB Třebíč
Číslo účtu: 

2. Dodavatel: T-MAPY spol. s r.o.
se sídlem: Špitálská 150, Hradec Králové, 500 03
zastoupený: Ing. Jiřím Bradáčem a Hansem Christerem
Jörgenem Kjellkvistem, jednatelem společnosti

osoba oprávněná jednat ve věcech smluvních:
osoba oprávněná jednat ve věcech technických:
IČ:
DIČ:
Bankovní spojení:
Číslo účtu:

47451084
CZ47451084
ČSOB a.s., Hradec Králové

Společnost T-MAPY spol. s r.o. je zapsaná v obchodním rejstříku vedeném Krajským soudem v Hradci Králové, oddíl C, vložka 9307

**II.
PŘEDMĚT PŘÍLOHY**

1. Dodavatel se zavazuje v součinnosti s Objednatelem a pro Objednatele dodat a zpracovat v roce 2013 produkty a služby podle následujícího seznamu:

Kod	Název	Cena bez DPH	Cena s DPH	Termín
1	Třebíč - podpora	500 000,00 Kč	605 000,00 Kč	
1.1	Vedení, konzultace	42 000,00 Kč	50 820,00 Kč	
1.1.1	Konzultace, support I. Q	10 500,00 Kč	12 705,00 Kč	15. 4. 2013
1.1.2	Konzultace, support II. Q	10 500,00 Kč	12 705,00 Kč	15. 7. 2013
1.1.3	Konzultace, support III. Q	10 500,00 Kč	12 705,00 Kč	15. 10. 2013
1.1.4	Konzultace, support IV. Q	10 500,00 Kč	12 705,00 Kč	15. 12. 2013
1.2.	Data	109 000,00 Kč	131 890,00 Kč	
1.2.1	Katastrální mapy	18 000,00 Kč	21 780,00 Kč	
1.2.1.1	Údržba katastrálních map - převody a implementace do GIS I. Q	4 500,00 Kč	5 445,00 Kč	28. 2. 2013
1.2.1.2	Údržba katastrálních map - převody a implementace do GIS II. Q	4 500,00 Kč	5 445,00 Kč	16. 4. 2013
1.2.1.3	Údržba katastrálních map - převody a implementace do GIS III. Q	4 500,00 Kč	5 445,00 Kč	16. 7. 2013
1.2.1.4	Údržba katastrálních map - převody a implementace do GIS IV. Q	4 500,00 Kč	5 445,00 Kč	16. 10. 2013
1.2.2	ZUZI	46 000,00 Kč	55 660,00 Kč	
1.2.2.1	TRE - ZUZI čísla popisná	10 000,00 Kč	12 100,00 Kč	
1.2.2.2	TRE - adresní body	10 000,00 Kč	12 100,00 Kč	
1.2.2.3	TRE - budovy	9 000,00 Kč	10 890,00 Kč	
1.2.2.4	TRE - uliční úseky	12 000,00 Kč	14 520,00 Kč	
1.2.2.6	TRE - implementace databáze UIR ADR a dat ZUZI	5 000,00 Kč	6 050,00 Kč	
1.2.3	Aktualizace OPM	30 000,00 Kč	36 300,00 Kč	
1.2.3.1	Aktualizace OPM	30 000,00 Kč	36 300,00 Kč	
1.2.4	Podpora datových prací na městě	15 000,00 Kč	18 150,00 Kč	
1.2.4.1	Exporty dat	15 000,00 Kč	18 150,00 Kč	31. 12. 2013
1.3.	Krizové řízení	25 941,00 Kč	31 388,61 Kč	
1.3.1.	Doplnění dalších vrstev dle konzultace s kriz. manažerem- Implementace	25 941,00 Kč	31 388,61 Kč	30. 90. 2013

Kod	Název	Cena bez DPH	Cena s DPH	Termín
1.4.	TP SW	323 059,00 Kč	390 901,39 Kč	
1.4.1	TP SW 1Q	80 764,75 Kč	97 725,35 Kč	28. 2.2013
1.4.2	TP SW 2Q	80 764,75 Kč	97 725,35 Kč	15. 4. 2013
1.4.3	TP SW 3Q	80 764,75 Kč	97 725,35 Kč	15. 7. 2013
1.4.4	TP SW 4Q	80 764,75 Kč	97 725,35 Kč	15. 10. 2013

Daň z přidané hodnoty bude účtována v souladu s příslušnými zákonnými ustanoveními platnými ke dni uskutečnění zdanitelného plnění.

Za dodavatele:

V Hradci Králové dne 5. 2. 2013

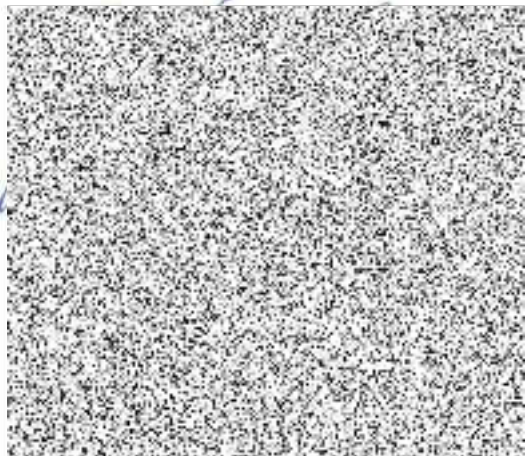

Za objednatele:

V Třebíči dne 19. 2. 2013

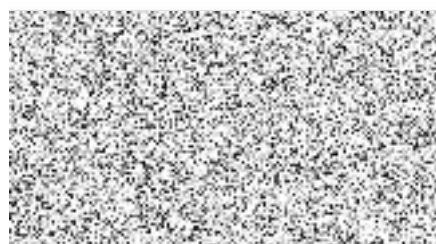

Příloha č. 1 Smlouvy o technické podpoře

Výčet aplikací a cena technické podpory ke dni 1. 1. 2013

Produkt	Licence	Typ produktu	Vstupní cena v Kč bez DPH	Úroveň podpory	Cena za technickou podporu v Kč bez DPH	
					za 12 měsíců	za 3 měsíce
Administrace systému (správa skupin a uživatelů)	50	S	24 000.00	S	4 800.00	1 200.00
Adresní systém ZUZI	intranet	S	99 000.00	S	19 800.00	4 950.00
GISel	8	S	48 720.00	S	9 744.00	2 436.00
GISelPro 3.2	28	S	175 770.00	S	35 154.00	8 788.50
Konektor ÚKJ Radnice VERA	neomezená	S	15 000.00	S	3 000.00	750.00
Majetek města - agenda odpadkových košů	neomezená	S	15 000.00	S	3 000.00	750.00
OWS Proxy	neomezená	S	16 000.00	S	3 200.00	800.00
Pasport pomníků	neomezená	S	47 175.00	S	9 435.00	2 358.75
Příslušnost ČP/ČE k ulici	neomezená	S	15 000.00	S	3 000.00	750.00
Rozlučková místnost	neomezená	S	48 000.00	S	9 600.00	2 400.00
SIRIS KN	20	S	66 000.00	S	13 200.00	3 300.00
T-MapServer	neomezená	S	135 000.00	S	27 000.00	6 750.00
T-MapServer (druhá licence)	neomezená	S	135 000.00	S	27 000.00	6 750.00
Turistický portál	neomezená	S	135 000.00	S	27 000.00	6 750.00
Turistický portál - další moduly	neomezená	S	90 000.00	S	18 000.00	4 500.00
T-WIST Dětská hřiště	neomezená	S	27 000.00	S	5 400.00	1 350.00
T-WIST Evidence uzavírek a Evidence nadměrných přeprav	neomezená	S	26 000.00	S	5 200.00	1 300.00
T-WIST Pasport komunikací	neomezená	S	57 000.00	S	11 400.00	2 850.00
T-WIST REN PRO (registr nemovitostí)	25	S	122 000.00	S	24 400.00	6 100.00
T-WIST ÚIR (registr adres)	neomezená	S	94 000.00	S	18 800.00	4 700.00
T-WIST ÚIR (registr adres) (druhá licence)	neomezená	S	94 000.00	S	18 800.00	4 700.00
T-WIST ZUZI - Čísla popisná pro stavební úřad	neomezená	S	29 700.00	S	5 940.00	1 485.00
Univerzální komunikační jádro	neomezená	S	30 000.00	S	6 000.00	1 500.00
Židovský hřbitov	neomezená	S	48 000.00	S	9 600.00	2 400.00
Židovský hřbitov - klient Flex	neomezená	S	40 000.00	S	8 000.00	2 000.00
Agenda firem	neomezená	S	15 000.00	S	3 000.00	750.00
Plánované akce odboru rozvoje	neomezená	S	9 000.00	S	1 800.00	450.00
CELKEM				<i>v bez DPH</i>	323 059.00	80 764.25

Daň z přidané hodnoty bude účtována v souladu s příslušnými zákonnými ustanoveními platnými ke dni uskutečnění zdanitelného plnění.

Platební kalendář pro období od 1. 1. 2013:

Datum fakturace v příslušném kalendářním roce	za provádění technické podpory v uvedeném období příslušného kalendářního roku	Částka v Kč bez DPH
15. 1.	1. 1. – 31. 3.	80 764.25
15. 4.	1. 4. – 30. 6.	80 764.25
15. 7.	1. 7. – 30. 9.	80 764.25
15. 10.	1. 10. – 31. 12.	80 764.25

Prováděcí příloha č. 5
ke smlouvě č. 150226332004
o technické podpoře GIS na MěÚ Třebíč

I.
SMLUVNÍ STRANY

- 1. Objednatel: Město Třebíč**
 se sídlem: Karlovo nám. 55, 674 01 Třebíč
 zastoupený: MVDr. Pavlem Heřmanem, starostou města
 IČ: 00290629
 DIČ: CZ00290629
 Bankovní spojení: KB Třebíč
 Číslo účtu: 
- 2. Dodavatel: T-MAPY spol. s r.o.**
 se sídlem: Špitálská 150, Hradec Králové, 500 03
 zastoupený: Ing. Jiřím Bradáčem a Hansem Christerem
 Jörgenem Kjellkvistem, jednateli společnosti
 IČ: 47451084
 DIČ: CZ47451084
 Bankovní spojení: ČSOB a.s., Hradec Králové
 Číslo účtu: 
Společnost T-MAPY spol. s r.o. je zapsaná v obchodním rejstříku vedeném Krajským soudem v Hradci Králové, oddíl C, vložka 9307

II.
PŘEDMĚT PŘÍLOHY

1. Dodavatel se zavazuje v součinnosti s Objednatелеm a pro Objednatele dodat a zpracovat v roce 2014 produkty a služby podle následujícího seznamu:

Kod	Název	Cena bez DPH	Cena s DPH	Termín
1	Třebíč - podpora	500 000,00 Kč	605 000,00 Kč	
1.1	Vedení, konzultace (vč. Rezervy na některé konkrétní práce)	42 000,00 Kč	50 820,00 Kč	
1.1.1	Konzultace, support I. čtvrtletí	10 500,00 Kč	12 705,00 Kč	15. 4. 2014
1.1.2	Konzultace, support II. čtvrtletí	10 500,00 Kč	12 705,00 Kč	15. 7. 2014
1.1.3	Konzultace, support III. čtvrtletí	10 500,00 Kč	12 705,00 Kč	15. 10. 2014
1.1.4	Konzultace, support IV. čtvrtletí	10 500,00 Kč	12 705,00 Kč	15. 12. 2014
1.3	Data	124 013,00 Kč	150 055,73 Kč	
1.3.1	Katastrální mapy (údržba 1x měsíčně)	57 013,00 Kč	68 985,73 Kč	
1.3.1.1	Údržba katastrálních map - převody a implementace do GIS I. Q celkem	15 000,00 Kč	18 150,00 Kč	Vždy k 1. dni v měsíci s výjimkou VIII/2014
1.3.1.2	Údržba katastrálních map - převody a implementace do GIS II. Q celkem	15 000,00 Kč	18 150,00 Kč	
1.3.1.3	Údržba katastrálních map - převody a implementace do GIS III. Q celkem	12 013,00 Kč	14 535,73 Kč	
1.3.1.4	Údržba katastrálních map - převody a implementace do GIS IV. Q celkem	15 000,00 Kč	18 150,00 Kč	
1.3.2	ZUZ (Základ bude aktualizován přímo z RUIAN)	27 000,00 Kč	32 670,00 Kč	
1.3.2.1	Čísla popisná	10 000,00 Kč	12 100,00 Kč	
1.3.2.2	Budovy	9 000,00 Kč	10 890,00 Kč	
1.3.2.3	Uliční úseky	8 000,00 Kč	9 680,00 Kč	
1.3.3	Aktualizace OPM	30 000,00 Kč	36 300,00 Kč	
1.3.3.1	Aktualizace Orientačního plánu města	30 000,00 Kč	36 300,00 Kč	
1.3.4	Podpora datových prací na městě	10 000,00 Kč	12 100,00 Kč	
1.3.4.1	Exporty dat	10 000,00 Kč	12 100,00 Kč	31. 12. 2014

Kod	Název	Cena bez DPH	Cena s DPH	Termín
1.4.	Mapové podklady	28 615,00 Kč	34 624,15 Kč	
1.4.1.	Historické letecké snímky	28 615,00 Kč	34 624,15 Kč	
1.5	TP SW	305 372,00 Kč	369 500,12 Kč	
1.5.1	Technická podpora SW 1. čtvrtletí	76 343,00 Kč	92 375,03 Kč	15. 2. 2014
1.5.2	Technická podpora SW 2. čtvrtletí	76 343,00 Kč	92 375,03 Kč	15. 4. 2014
1.5.3	Technická podpora SW 3. čtvrtletí	76 343,00 Kč	92 375,03 Kč	15. 7. 2014
1.5.4	Technická podpora SW 4. čtvrtletí	76 343,00 Kč	92 375,03 Kč	15. 10. 2014

Daň z přidané hodnoty bude účtována v souladu s příslušnými zákonnými ustanoveními platnými ke dni uskutečnění zdanitelného plnění.

Za dodavatele:

V Praze dne: 4. 2. 2014



Za objednatele:

V Třebíči dne 21. 2. 2014

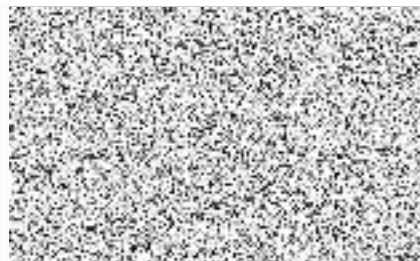

Příloha č. 1 Smlouvy o technické podpoře

Výčet aplikací a cena technické podpory ke dni 1. 1. 2014

Produkt	Licence	Typ produktu	Vstupní cena v Kč bez DPH	Úroveň podpory	Cena za technickou podporu v Kč bez DPH	
					za 12 měsíců	za 3 měsíce
Administrace systému (správa skupin a uživatelů)	50	S	24 000,00	S	4 800,00	1 200,00
Adresní systém ZUZI	intranet	S	99 000,00	S	19 800,00	4 950,00
GISel	8	S	48 720,00	S	0,00	0,00
GISelPro 3.4	20	S	134 700,00	S	0,00	0,00
Konektor UKJ Radnice VERA	neomezená	S	15 000,00	S	3 000,00	750,00
Majetek města - agenda odpadkových košů	neomezená	S	15 000,00	S	3 000,00	750,00
OWS Proxy	neomezená	S	16 000,00	S	3 200,00	800,00
Pasport pomníků	neomezená	S	47 160,00	S	9 432,00	2 358,00
Příslušnost ČP/ČE k ulici	neomezená	S	15 000,00	S	3 000,00	750,00
Rozlučková místnost	neomezená	S	48 000,00	S	9 600,00	2 400,00
SIRIS KN	20	S	66 000,00	S	13 200,00	3 300,00
T-MapServer	neomezená	S	135 000,00	S	27 000,00	6 750,00
T-MapServer (druhá licence)	neomezená	S	135 000,00	S	27 000,00	6 750,00
Turistický portál	neomezená	S	135 000,00	S	27 000,00	6 750,00
Turistický portál - další moduly	neomezená	S	90 000,00	S	18 000,00	4 500,00
T-WIST Dětská hřiště	neomezená	S	27 000,00	S	5 400,00	1 350,00
T-WIST Evidence uzavírek a Evidence nadměrných přeprav	neomezená	S	26 000,00	S	5 200,00	1 300,00
T-WIST Pasport komunikací	intranet	S	57 000,00	S	11 400,00	2 850,00
T-WIST REN PRO (registr nemovitostí)	25	S	122 000,00	S	24 400,00	6 100,00
T-WIST ÚIR (registr adres)	neomezená	S	94 000,00	S	18 800,00	4 700,00
T-WIST ÚIR (registr adres) (druhá licence)	neomezená	S	94 000,00	S	18 800,00	4 700,00
T-WIST ZUZI - Číslo popisná pro stavební úřad	neomezená	S	29 700,00	S	5 940,00	1 485,00
Univerzální komunikační jádro	neomezená	S	30 000,00	S	6 000,00	1 500,00
Židovský hřbitov	neomezená	S	48 000,00	S	9 600,00	2 400,00
Židovský hřbitov - klient Flex	neomezená	S	40 000,00	S	8 000,00	2 000,00
Agenda firem	neomezená	S	15 000,00	S	3 000,00	750,00
Plánované akce odboru rozvoje	neomezená	S	9 000,00	S	1 800,00	450,00
Židovský hřbitov – mobilní aplikace	neomezená	S	65 000,00	S	13 000,00	3 250,00
Widget pro technickou mapu (odboru výstavby)	neomezená	S	30 000,00	S	6 000,00	1 500,00
CELKEM			<i>v Kč bez DPH</i>		286 372,00	76 343,00

Daň z přidané hodnoty bude účtována v souladu s příslušnými zákonnými ustanoveními platnými ke dni uskutečnění zdanitelného plnění.

Platební kalendář pro období od 1. 1. 2014:

Datum fakturace v příslušném kalendářním roce	za provádění technické podpory v uvedeném období příslušného kalendářního roku	Částka v Kč bez DPH
15. 2.	1. 1. – 31. 3.	76 343,00
15. 4.	1. 4. – 30. 6.	76 343,00
15. 7.	1. 7. – 30. 9.	76 343,00
15. 10.	1. 10. – 31. 12.	76 343,00