

**Prováděcí příloha č. 6**  
**ke smlouvě č. 150226342004**  
**o rozvoji GIS na MěÚ Třebíč**

**I.**  
**SMLUVNÍ STRANY**

<b>1. Objednatel:</b>	<b>Město Třebíč</b>
se sídlem:	Karlovo nám. 55, 674 01 Třebíč
zastoupený:	Ing. Pavlem Janatou, starostou města
IČ:	00290629
DIČ:	CZ00290629
Bankovní spojení:	KB Třebíč
Číslo účtu:	
<b>2. Dodavatel:</b>	<b>T-MAPY spol. s r.o.</b>
se sídlem:	Špitálská 150, Hradec Králové, 500 03
zastoupený:	Ing. Jiřím Bradáčem a Hansem Christerem Jörgenem Kjellkvistem, jednateli společnosti
IČ:	47451084
DIČ:	CZ47451084
Bankovní spojení:	ČSOB a.s., Hradec Králové
Číslo účtu:	
<i>Společnost T-MAPY spol. s r.o. je zapsaná v obchodním rejstříku vedeném Krajským soudem v Hradci Králové, oddíl C, vložka 9307</i>	

**II.**  
**PŘEDMĚT PŘÍLOHY**

1. Dodavatel se zavazuje v součinnosti s Objednatелеm a pro Objednatele dodat a zpracovat v roce 2015 produkty a služby podle následujícího seznamu:

Kod	Název	Cena bez DPH	Cena s DPH	Termín
2.	Třebíč - Rozvoj	350 000 Kč	423 500 Kč	
2.1	Vedení projektu	40 000 Kč	48 400 Kč	
2.1.1	Vlastní vedení projektu I. Q	10 000 Kč	12 100 Kč	15.04.2015
2.1.2	Vlastní vedení projektu II. Q	10 000 Kč	12 100 Kč	15.07.2015
2.1.3	Vlastní vedení projektu III. Q	10 000 Kč	12 100 Kč	15.10.2015
2.1.4	Vlastní vedení projektu IV. Q	10 000 Kč	12 100 Kč	15.12.2015
2.2	Povýšení OS	40 000 Kč	48 400 Kč	
2.2.1	Instalace Centos 6, převod systémových položek	40 000 Kč	48 400 Kč	
2.3	AGS Proxy	25 000 Kč	30 250 Kč	
2.3.1	Zabezpečený přístup k public AGS pro externí přístup	25 000 Kč	30 250 Kč	
2.4	Další aplikace	215 000 Kč	260 150 Kč	
2.4.1	Turistický portál	45 000 Kč	54 450 Kč	
2.4.1.1	Aktualizace vrstev TP	30 000 Kč	36 300 Kč	
2.4.1.2	Implementace vrstev a další práce na TP	15 000 Kč	18 150 Kč	
2.4.2	Rozcestník projektů	45 000 Kč	54 450 Kč	
2.4.2.1	Rozcestník projektů v novém vzhledu	45 000 Kč	54 450 Kč	
2.4.3	Separovaný odpad	41 000 Kč	49 610 Kč	
2.4.3.1	Aplikace Separovaný odpad vč. propojení na současnou agendu	25 000 Kč	30 250 Kč	
2.4.3.2	Implementace Separovaný odpad	16 000 Kč	19 360 Kč	

Kod	Název	Cena bez DPH	Cena s DPH	Termín
2.4.4	Pasport zeleně	45 000 Kč	54 450 Kč	
2.4.4.1	Aplikace Pasport zeleně	45 000 Kč	54 450 Kč	
2.4.5	Převod pasportů	24 000 Kč	29 040 Kč	
2.4.5.2	Převod Pasport komunikaci do FLEX	24 000 Kč	29 040 Kč	
2.4.6	Územní identifikace	15 000 Kč	18 150 Kč	
2.4.6.1	Přechod z ÚIR-ADR na RÚIAN	15 000 Kč	18 150 Kč	
2.5	Mapové podklady	30 000 Kč	36 300 Kč	
2.5.1	Historické letecké snímky - rozšíření	30 000 Kč	36 300 Kč	

Daň z přidané hodnoty bude účtována v souladu s příslušnými zákonnými ustanoveními platnými ke dni uskutečnění zdanitelného plnění.

Za dodavatele:

V Praze dne 17. 2. 2015



Za objednatele:

V Třebíči dne 20. 2. 2015



**Prováděcí příloha č. 7  
ke smlouvě č. 150226342004  
o rozvoji GIS na MěÚ Třebíč**

**I.  
SMLUVNÍ STRANY**

**1. Objednatel:**

se sídlem:  
zastoupený:  
IČ:  
DIČ:  
Bankovní spojení:  
Číslo účtu:

Město Třebíč

Karlovo nám. 55, 674 01 Třebíč  
Ing. Pavlem Janatou, starostou města  
00290629  
CZ00290629  
KB Třebíč

**2. Dodavatel:**

se sídlem:  
zastoupený:  
IČ:  
DIČ:  
Bankovní spojení:  
Číslo účtu:

T-MAPY spol. s r.o.

Špitálská 150, Hradec Králové, 500 03  
Ing. Jiřím Bradáčem, jednatelem společnosti  
47451084  
CZ47451084  
ČSOB a.s., Hradec Králové



*Společnost T-MAPY spol. s r.o. je zapsaná v obchodním rejstříku vedeném Krajským soudem v Hradci Králové, oddíl C, vložka 9307*

**II.  
PŘEDMĚT PŘÍLOHY**

1. Dodavatel se zavazuje v součinnosti s Objednatelem a pro Objednatele dodat a zpracovat v roce 2016 produkty a služby podle následujícího seznamu:

Kod	Název	Cena bez DPH	Cena s DPH	Termín
2	Smlouva Třebíč - Rozvoj	350 000,00 Kč	423 500,00 Kč	
2.1	Vedení projektu	40 000,00 Kč	48 400,00 Kč	
2.1.1	Vlastní vedení projektu I. Q	10 000,00 Kč	12 100,00 Kč	15. 4. 2016
2.1.2	Vlastní vedení projektu II. Q	10 000,00 Kč	12 100,00 Kč	15. 7. 2016
2.1.3	Vlastní vedení projektu III. Q	10 000,00 Kč	12 100,00 Kč	15. 10. 2016
2.1.4	Vlastní vedení projektu IV. Q	10 000,00 Kč	12 100,00 Kč	15. 12. 2016
2.2	Rozvojové aplikace	310 000,00 Kč	375 100,00 Kč	
2.2.1	<i>Aplikace Územní plánování</i>	<i>45 000,00 Kč</i>	<i>54 450,00 Kč</i>	
2.2.1.1	Úprava aplikace pro Územní plánování	45 000,00 Kč	54 450,00 Kč	
2.2.2	<i>Propojení na SÚ VITA</i>	<i>30 000,00 Kč</i>	<i>36 300,00 Kč</i>	
2.2.2.1	widget VITA pro komunikaci s AGS FlexViewerem (neomezená licence)	15 000,00 Kč	18 150,00 Kč	
2.2.2.2	implementace - zahrnuje konfiguraci widgetu a komunikačního rozhraní vč. souvisejících služeb, úpravy mapové aplikace, testování	15 000,00 Kč	18 150,00 Kč	
2.2.3	<i>Agenda Firmy</i>	<i>35 000,00 Kč</i>	<i>42 350,00 Kč</i>	
2.2.3.1	Agenda firem - úprava DB aplikace	35 000,00 Kč	42 350,00 Kč	
2.2.4	<i>Židovská čtvrť</i>	<i>45 000,00 Kč</i>	<i>54 450,00 Kč</i>	
2.2.4.1	Evidence památek v Židovském městě - aplikace	30 000,00 Kč	36 300,00 Kč	
2.2.4.2	Evidence památek v Židovském městě - implementace	15 000,00 Kč	18 150,00 Kč	
2.2.5	<i>Podklady DTMM</i>	<i>30 000,00 Kč</i>	<i>36 300,00 Kč</i>	
2.2.5.1	Převod a aktualizace dat	30 000,00 Kč	36 300,00 Kč	
2.2.6	<i>Turistický portál</i>	<i>45 000,00 Kč</i>	<i>54 450,00 Kč</i>	
2.2.6.1	Turistický portál - převod do nového prostředí	45 000,00 Kč	54 450,00 Kč	

Kód	Název	Cena bez DPH	Cena s DPH	Termín
2.2.7	Mapový portál	80 000,00 Kč	96 800,00 Kč	
2.2.7.1	Mapový portál externí - převod do nového prostředí, 1. část	80 000,00 Kč	96 800,00 Kč	

Daň z přidané hodnoty bude účtována v souladu s příslušnými zákonnými ustanoveními platnými ke dni uskutečnění zdanitelného plnění.

Za dodavatele:

V Praze dne: 19. 1. 2016

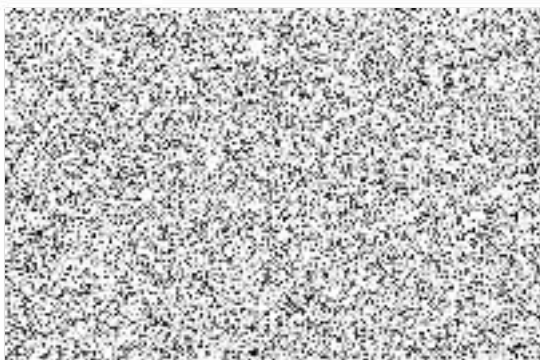

Za objednatele:

V Třebíči dne 26. 1. 2016

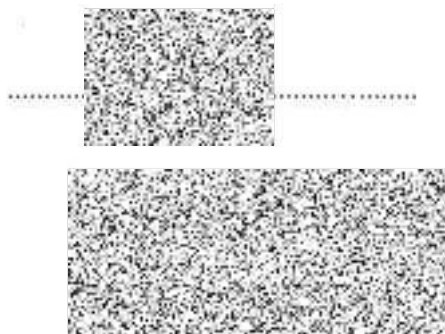

**Prováděcí příloha č. 8  
ke smlouvě č. 150226342004  
o rozvoji GIS na MěÚ Třebíč**

**I.  
SMLUVNÍ STRANY**

**1. Objednatel:**  
se sídlem:  
zastoupený:  
IČ:  
DIČ:  
Bankovní spojení:  
Číslo účtu:

**Město Třebíč**  
Karlovo nám. 55, 674 01 Třebíč  
Ing. Pavlem Janatou, starostou města  
00290629  
CZ00290629  
KB Třebíč



**2. Dodavatel:**

se sídlem:  
zastoupený:  
IČ:  
DIČ:  
Bankovní spojení:  
Číslo účtu:

**T-MAPY spol. s r.o.**  
Špitálská 150, Hradec Králové, 500 03  
Ing. Jiřím Bradáčem, jednatelem společnosti  
47451084  
CZ47451084  
ČSOB a.s., Hradec Králové



*Společnost T-MAPY spol. s r.o. je zapsaná v obchodním rejstříku vedeném Krajským soudem v Hradci Králové, oddíl C, vložka 9307*

**II.  
PŘEDMĚT PŘÍLOHY**

1. Dodavatel se zavazuje v součinnosti s Objednatelem a pro Objednatele dodat a zpracovat v roce 2017 produkty a služby podle následujícího seznamu:

Kód	Název	Cena bez DPH	Cena s DPH	Termín
2	Smlouva Třebíč - Rozvoj	350 000 Kč	423 500 Kč	
2.1	Vedení projektu	40 000 Kč	48 400 Kč	
2.1.1	Vlastní vedení projektu I. Q	10 000 Kč	12 100 Kč	15. 4. 2017
2.1.2	Vlastní vedení projektu II. Q	10 000 Kč	12 100 Kč	15. 7. 2017
2.1.3	Vlastní vedení projektu III. Q	10 000 Kč	12 100 Kč	15. 10. 2017
2.1.4	Vlastní vedení projektu IV. Q	10 000 Kč	12 100 Kč	15. 12. 2017
2.2	Rozvojové aplikace	310 000 Kč	375 100 Kč	
2.2.1	<i>Aplikace Územně analytické podklady – převod projektu do nového prostředí</i>	40 000 Kč	48 400 Kč	
2.2.2	<i>Převod Pasportu komunikací do nového prostředí</i>	35 000 Kč	42 350 Kč	
2.2.3	<i>Převod aplikace ÚP do nového prostředí</i>	35 000 Kč	42 350 Kč	
2.2.4	<i>Převod projektu DTMM do nového prostředí</i>	35 000 Kč	42 350 Kč	
2.2.5	<i>Židovský hřbitov</i>	45 000 Kč	54 450 Kč	
2.2.5.1	Převod aplikace a projektu Židovského hřbitova (SPINBOX, TWISTBOX)	30 000 Kč	36 300 Kč	
2.2.5.2	Převod dat do nové aplikace	15 000 Kč	18 150 Kč	
2.2.6	<i>Podklady DTMM – aktualizace dat</i>	30 000 Kč	36 300 Kč	
2.2.7	<i>Turistický portál</i>	55 000 Kč	66 550 Kč	
2.2.7.1	Nastavení routování tras	10 000 Kč	12 100 Kč	
2.2.7.2	Turistický portál – rozvoj aplikace, doplnění nových vlastností	45 000 Kč	54 450 Kč	
2.2.8	<i>Aplikace Blokové čištění</i>	35 000 Kč	42 350 Kč	

Daň z přidané hodnoty bude účtována v souladu s příslušnými zákonnými ustanoveními platnými ke dni uskutečnění zdanitelného plnění.

Za dodavatele:

V Praze dne: 27. 1. 2017

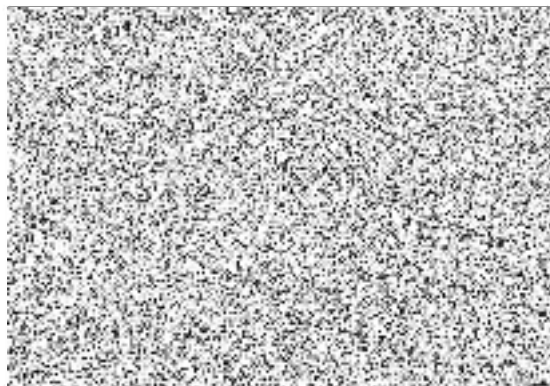

Za objednatele:

V Třebíči dne 3. 1. 2017



**Prováděcí příloha č. 9  
ke smlouvě č. 150226342004  
o rozvoji GIS na MěÚ Třebíč**

**I.  
SMLUVNÍ STRANY**

<b>1. Objednatel:</b>	<b>Město Třebíč</b>
se sídlem:	Karlovo nám. 55, 674 01 Třebíč
zastoupený:	Ing. Pavlem Janatou, starostou města
IČ:	00290629
DIČ:	CZ00290629
Bankovní spojení:	KB Třebíč
Číslo účtu:	
<b>2. Dodavatel:</b>	<b>T-MAPY spol. s r.o.</b>
se sídlem:	Špitálská 150, Hradec Králové, 500 03
zastoupený:	Ing. Jiřím Bradáčem, jednatelem společnosti
IČ:	47451084
DIČ:	CZ47451084
Bankovní spojení:	ČSOB a.s., Hradec Králové
Číslo účtu:	
<i>Společnost T-MAPY spol. s r.o. je zapsaná v obchodním rejstříku vedeném Krajským soudem v Hradci Králové, oddíl C, vložka 9307</i>	

**II.  
PŘEDMĚT PŘÍLOHY**

1. Dodavatel se zavazuje v součinnosti s Objednatelem a pro Objednatele dodat a zpracovat v roce 2018 produkty a služby podle následujícího seznamu:

Kód	Název	Cena bez DPH	Cena s DPH	Termín
2	Smlouva Třebíč - Rozvoj	390 000 Kč	471 900 Kč	
2.1	Vedení projektu	40 000 Kč	48 400 Kč	
2.1.1	Vlastní vedení projektu I. Q	10 000 Kč	12 100 Kč	15. 4. 2018
2.1.2	Vlastní vedení projektu II. Q	10 000 Kč	12 100 Kč	15. 7. 2018
2.1.3	Vlastní vedení projektu III. Q	10 000 Kč	12 100 Kč	15. 10. 2018
2.1.4	Vlastní vedení projektu IV. Q	10 000 Kč	12 100 Kč	15. 12. 2018
2.2	Rozvojové aplikace	320 000 Kč	387 200 Kč	
2.2.1	e-Analýza bezpečnosti	40 000 Kč	48 400 Kč	15. 6. 2018
2.2.2	T-WIST městský mobiliář SBX	35 000 Kč	42 350 Kč	31. 8. 2018
2.2.3	Konfigurace SW ArcGIS Collector pro plnění T-WIST odpadové hosp.	35 000 Kč	42 350 Kč	30. 4. 2018
2.2.4	Implementace ortofoto 2017	35 000 Kč	42 350 Kč	31. 3. 2018
2.2.5.4	Mapová aplikace UAP doprava	25 000 Kč	30 250 Kč	30. 10. 2018
2.2.5.5	Mapová aplikace UAP kulturní hodnoty	25 000 Kč	30 250 Kč	30. 10. 2018
2.2.6	T-WIST Informace k nemovitostem	40 000 Kč	48 400 Kč	31. 8. 2018
2.2.7	T-WIST GIS Objekty SBX pro mapu památek	30 000 Kč	36 300 Kč	15. 6. 2018
2.2.8	T-WIST Evidence závazných stanovisek	45 000 Kč	54 450 Kč	31. 3. 2018
2.2.10	T-WIST GIS Objekty SBX pro turistický portál	10 000 Kč	12 100 Kč	15. 6. 2018
2.3	Podklady DTMM – aktualizace dat	30 000 Kč	36 300 Kč	30. 6. 2018

Daň z přidané hodnoty bude účtována v souladu s příslušnými zákonnými ustanoveními platnými ke dni uskutečnění zdanitelného plnění.

Za dodavatele:

V Praze dne 23. 3. 2018

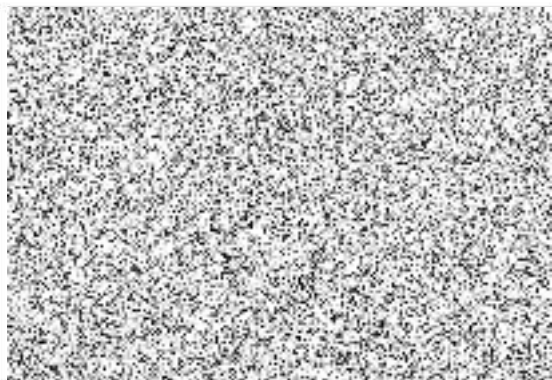

Za objednatele:

V Třebíči dne 4. 4. 2018

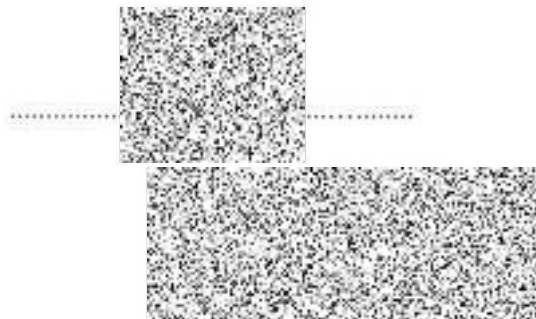



**Prováděcí příloha č. 10  
ke smlouvě č. 150226342004  
o rozvoji GIS na MěÚ Třebíč**

**I.  
SMLUVNÍ STRANY**

**1. Objednatel:**

se sídlem:  
zastoupený:  
IČ:  
DIČ:  
Bankovní spojení:  
Číslo účtu:

Město Třebíč

Karlovo nám. 55, 674 01 Třebíč  
Mgr. Pavlem Pacalem, starostou města  
00290629  
CZ00290629  
KB Třebíč

**2. Dodavatel:**

se sídlem:  
zastoupený:  
IČ:  
DIČ:  
Bankovní spojení:  
Číslo účtu:

T-MAPY spol. s r.o.

Špitálská 150, Hradec Králové, 500 03  
Ing. Jiřím Bradáčem, jednatelem společnosti  
47451084  
CZ47451084  
ČSOB a.s., Hradec Králové



*Společnost T-MAPY spol. s r.o. je zapsaná v obchodním rejstříku vedeném Krajským soudem v Hradci Králové, oddíl C, vložka 9307*

**II.  
PŘEDMĚT PŘÍLOHY**

1. Dodavatel se zavazuje v součinnosti s Objednatelem a pro Objednatele dodat a zpracovat v roce 2019 produkty a služby podle následujícího seznamu:

Kód	Název	Cena bez DPH	Cena s DPH	Termín
2	Smlouva Třebíč - Rozvoj	390 000 Kč	471 900 Kč	
2.1	Vedení projektu	40 000 Kč	48 400 Kč	
2.1.1	Vlastní vedení projektu I. Q	10 000 Kč	12 100 Kč	15. 4. 2019
2.1.2	Vlastní vedení projektu II. Q	10 000 Kč	12 100 Kč	15. 7. 2019
2.1.3	Vlastní vedení projektu III. Q	10 000 Kč	12 100 Kč	15. 10. 2019
2.1.4	Vlastní vedení projektu IV. Q	10 000 Kč	12 100 Kč	15. 12. 2019
2.2	Rozvojové aplikace	320 000 Kč	387 200 Kč	
2.2.1	Modul WSDP	24 000 Kč	29 040 Kč	15. 2. 2019
2.2.2	T-WIST Pasport hrbitovů SBX	40 000 Kč	48 400 Kč	12. 12. 2019
2.2.3	Modul Mapové podklady – multilicence pro neomezený počet aplikací	20 000 Kč	24 200 Kč	12. 12. 2019
2.2.4	Rozšířený editační modul – konstrukční podpora	12 000 Kč	14 520 Kč	15. 2. 2019
2.2.5	Editor služeb WMS	28 000 Kč	33 880 Kč	30. 9. 2019
2.2.6	Spinbox widget – poznámky a měření vč. individuálních úprav	32 000 Kč	38 720 Kč	30. 4. 2019
2.2.7	Rozšířený tiskový modul	0 Kč	0 Kč	31. 1. 2019
2.2.8	T-WIST Pasport komunikací – mapa údržby komunikací	15 000 Kč	18 150 Kč	29. 3. 2019
2.2.9	T-WIST Evidence optických sítí	25 000 Kč	30 250 Kč	28. 9. 2019
2.2.10	Upgrade licence turistického portálu	15 000 Kč	18 150 Kč	29. 3. 2019
2.2.11	T-WIST GIS objekty pro turistický portál (evidence zájmových obj.)	28 000 Kč	33 880 Kč	29. 3. 201*
2.2.12	Modul pro generování a export GPX	10 000 Kč	12 100 Kč	29. 3. 2019
2.2.13	Nastavení vrstvy pro routing	8 000 Kč	9 680 Kč	29. 3. 2019
2.2.14	T-WIST GIS objekty pro připomínky k územním plánům	28 000 Kč	33880 Kč	29. 3. 2019

Kód	Název	Cena bez DPH	Cena s DPH	Termin
2.2.15	T-WIST REN – rozšíření o napojení na VITA SW	35 000 Kč	42 350 Kč	29. 11. 2019
2.3	Podklady DTMM – aktualizace dat	30 000 Kč	36 300 Kč	30. 6. 2019

Daň z přidané hodnoty bude účtována v souladu s příslušnými zákonnými ustanoveními platnými ke dni uskutečnění zdanitelného plnění.

### III.

## PODROBNÁ TECHNICKÁ SPECIFIKACE A ROZSAH DÍLA

### 2.1.1 Vedení projektu

Práce spojené s koordinací jednotlivých činností, pořizování dokumentací a jednání na městě.

### 2.2.1 Modul WSDP

-WIST REN G včetně modulu WSDP bude pracovat s pseudoanonymizovanými daty KN poskytnutými ČÚZK od 01/2019 (obsah výměnného formátu VFK verze 5.3) a online komunikovat se službami pro zjištění podrobných informací o oprávněných subjektech (vlastnících a účastnících řízení).

Funkce modulu WSDP:

Základní přehled funkcí:

- k aktuálnímu výběru parcel (budov, jednotek) zjistí a pro další zpracování uloží do databáze
  - vlastníky
  - účastníky řízení
- načte všechny oprávněné subjekty za vybrané katastrální území.
- zobraz parcely, které v lokální databázi již mají odanonymizovaná data
- změně heslo ve WSDP
- vyhledá fyzickou či právnickou osobu a zobraz její vlastnictví (nyní nutné řešit přes služby ČÚZK)
- do sestav bude doplněna možnost exportu aktuálního mapového výřezu

Aplikace bude instalována na interním serveru města a bude sloužit ve spolupráci s aplikací REN – G k prohlížení dat KN publikovaných v novém datovém formátu.

### 2.2.2 T-WIST Pasport hřbitovů SBX

Pasport hřbitovů je určen pro kompletní hřbitovní správu. Eviduje údaje o hřbitovech, jednotlivých hrobových místech a pohřbených osobách, smlouvách s majitelem hrobu, platbách za hrobové místo. Aplikace bude instalována na externím serveru města. Popisné údaje k jednotlivým hrobovým místům budou převedeny z dodané databáze. Údaje, které nebudou vedeny v strukturovaném digitálním formátu budou do aplikace doplněny pracovníky města. Databázové údaje budou napojeny na shape hrobů. Shape hrobů dodá město Třebíč.

Aplikace bude instalována na interním serveru města.

### 2.2.3 Modul mapové podklady

V rámci dodané licence bude pro jednotlivé pasportní aplikace do jejich mapové části doplněna možnost přidávání datových sad ve formátech shp, dgn verze 7.

Aplikace bude instalována na interním serveru města.

#### 2.2.4 Rozšířený editační modul – konstrukční podpora

Modul usnadní konstrukci objektů v pasportních úlohách. Konstrukční podpora usnadňuje tvorbu pravoúhlých objektů, usnadňuje konstrukci objektů s předem danými rozměry.

Aplikace bude instalována na interním serveru města.

#### 2.2.5 Editor služeb WMS

Aplikace umožní oprávněné osobě (správce, administrátor) v GIS T-WIST uložit seznam webových mapových služeb, které se následně objeví v mapových aplikacích T-MapServer/Spinbox dle zadaných kritérií. Tyto služby lze organizovat v logických kategoriích (skupinách) a tímto způsobem je pak i třídít v mapových aplikacích.

Seznam podporovaných mapových služeb:

- Image WMS
- Web Map Tile Service (WMTS)
- Tile Map Service (TMS)
- Esri ArcGIS Server services

Aplikace bude instalována na interním serveru města.

#### 2.2.6 Spinbox widget – poznámky a měření vč. individuálních úprav

Nová aplikace poznámek umožní pokročilou uživatelskou konfiguraci vzhledu poznámek.

Aplikace bude instalována na interním serveru města.

#### 2.2.7 Rozšířený tiskový modul

Rozšíření tiskového modulu umožní pokročilou tvorbu tiskových výstupů. Rozšíření obsahuje dva nové moduly tvorby mapy:

- Mapa s přehledovou mapou (do mapové aplikace bude možné doplnit výřez mapy)
- Mapa s informacemi (do mapové aplikace bude doplněn odkaz na REN s vybranou parcelou). Odkaz bude funkční i pro mapu publikovanou ve formátu pdf.

#### 2.2.8 T-WIST Pasport komunikací – mapa údržby komunikací

Mapová aplikace obsahuje vizualizaci letní a zimní údržby komunikací. Vizualizace je tvořena dle vyplněného atributu zimní a letní údržby u úseků komunikací. Atribut lze uživatelsky aktualizovat.

Mapová aplikace bude instalována na interním serveru města. Pro publikaci na veřejnost bude mapová aplikace nainstalována i na externím serveru města.

#### 2.2.9 T-WIST Evidence optických sítí

Evidence umožňuje evidovat jednotlivé optické sítě, lokalizovat je v mapě a plánovat opravy jednotlivých optických sítí. Aplikace bude instalována na interním serveru města.

#### 2.2.10 Upgrade licence turistického portálu

Stávající turistický portál bude povýšen na novou licenci. Aplikace bude převedena do SBX prostředí, které je kompatibilní se stávajícím projektem na městě. Aktualizovaná verze obsahuje rozšíření mapové aplikace o vlastnosti SBX řešení. Nový turistický portál umožňuje rozšíření routovacích linií o možnost doplnění nové kategorie vyhledávání tras (hipotrasy, běžecké trasy...)

#### 2.2.11 T-WIST GIS objekty pro turistický portál (evidence zájmových objektů)

Stávající body zájmu budou převedeny do nové aplikace, ve které bude umožněna uživatelská aktualizace jednotlivých bodů zájmu včetně možnosti doplnění příloh.

### 2.2.12 Modul pro generování a export GPX

Modul slouží pro tvorbu GPX souborů routovaných tras.

### 2.2.13 Nastavení vrstvy pro routing

Práce obnáší aktualizaci stávajících routovacích linií a implementaci linií do nového turistického portálu.

### 2.2.14 T-WIST GIS objekty pro připomínky k územním plánům

Aplikace umožňuje doplňování připomínek a stanovisek k územním plánům pomocí polygonové topologie.. Každá připomínka a stanovisko bude obsahovat zadavatelem aplikace nadefinované položky a popis stavu zpracování.

Aplikace bude instalována na interním serveru města.

### 2.2.15 T-WIST REN – rozšíření o napojení na VITA SW

Upgrade licence a konfigurace napojení na SW VITA a REN, tak aby SW a zobrazovaly stejná data KN.

### 2.2.16 Podklady DTMM – aktualizace dat

Práce obsahují aktualizaci dat DTMM dle zadaného dgn a shp výkresu.

Za dodavatele:

V Praze dne 16. 1. 2019

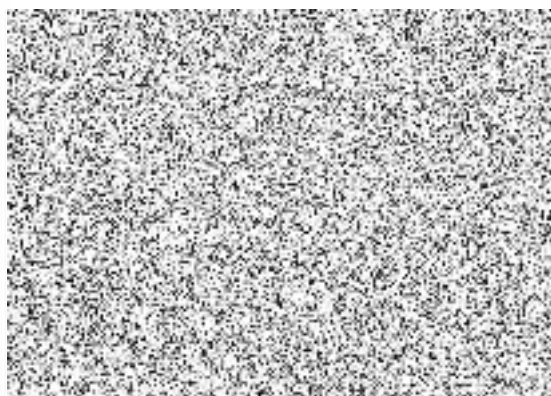

Za objednatele:

V Třebíči dne

23. 1. 2019

