

**Prováděcí příloha č. 1
ke smlouvě č. 150226342004
o rozvoji GIS na MěÚ Třebíč**

**I.
SMLUVNÍ STRANY**

1. Objednatel:

se sídlem :
zastoupený:
IČ:
DIČ:
Bankovní spojení:
Číslo účtu:

Město Třebíč
Karlovo nám. 55, 674 01 Třebíč
Ing. Ivo Uhrem, starostou města
00290629
CZ00290629
KB Třebíč



2. Dodavatel:

se sídlem:
zastoupený:
osoba oprávněná jednat ve věcech smluvních:
osoba oprávněná jednat ve věcech technických:
IČ:
DIČ:
Bankovní spojení:
Číslo účtu:

T-MAPY spol. s r.o.
Špitálská 150, Hradec Králové, 500 03
Ing. Jiřím Bradáčem, jednatelem společnosti
47451084
CZ47451084
ČSOB a.s., Hradec Králové



Společnost T-MAPY spol. s r.o. je zapsaná v obchodním rejstříku vedeném Krajským soudem v Hradci Králové, oddíl C, vložka 9307

**II.
PŘEDMĚT PŘÍLOHY**

1. Dodavatel se zavazuje v součinnosti s Objednatelem a pro Objednatele dodat a zpracovat v roce 2010 produkty a služby podle následujícího seznamu:

| | <i>Položka</i> | <i>Cena bez DPH</i> | <i>Cena s DPH</i> | <i>Termín plnění</i> |
|---------|---|---------------------|-------------------|----------------------|
| 2 | TRE - Třebíč - Rozvoj | 499 500.00 Kč | 599 400.00 Kč | |
| 2.1 | TRE - Vedení projektu | 80 000.00 Kč | 96 000.00 Kč | |
| 2.1.1 | TRE - Vlastní vedení projektu I.Q | 20 000.00 Kč | 24 000.00 Kč | 15.4.2010 |
| 2.1.2 | TRE - Vlastní vedení projektu II.Q | 20 000.00 Kč | 24 000.00 Kč | 15.7.2010 |
| 2.1.3 | TRE - Vlastní vedení projektu III.Q | 20 000.00 Kč | 24 000.00 Kč | 15.10.2010 |
| 2.1.4 | TRE - Vlastní vedení projektu IV.Q | 20 000.00 Kč | 24 000.00 Kč | 15.12.2010 |
| 2.2 | TRE - Reinstalace interního a externího serveru | 89 000.00 Kč | 106 800.00 Kč | |
| 2.2.1 | TRE - update na verzi Linux CentOS 5 | 25 000.00 Kč | 30 000.00 Kč | 31.8.2010 |
| 2.2.2 | TRE - Instalace a konfigurace TMS včetně jádra T-WIST | 15 000.00 Kč | 18 000.00 Kč | 31.8.2010 |
| 2.2.3 | TRE - update Apache, MySQL, PHP 5, MapServer 5 | 25 000.00 Kč | 30 000.00 Kč | 31.8.2010 |
| 2.2.4 | TRE - otestování veškerých GIS a T-WIST aplikací | 24 000.00 Kč | 28 800.00 Kč | 31.8.2010 |
| 2.3 | TRE - Data | 78 000.00 Kč | 93 600.00 Kč | |
| 2.3.1 | TRE - Další tématické účelové datové sady | 78 000.00 Kč | 93 600.00 Kč | |
| 2.3.1.1 | TRE - Aktualizace DKM - 2. část | 58 000.00 Kč | 69 600.00 Kč | 30.9.2010 |
| 2.3.1.2 | TRE - DTMM – zpracování do GIS | 20 000.00 Kč | 24 000.00 Kč | 30.6.2010 |

| | <i>Položka</i> | <i>Cena bez DPH</i> | <i>Cena s DPH</i> | <i>Termín plnění</i> |
|---------|--|---------------------|-------------------|----------------------|
| 2.4 | TRE - Doplnění paspórtu pomníků | 19 500,00 Kč | 23 400,00 Kč | |
| 2.4.1 | TRE - Doplnění fotografií a základních identifikačních údajů | 7 500,00 Kč | 9 000,00 Kč | 31.8.2010 |
| 2.4.2 | TRE - Doplnění dokumentů v PDF | 12 000,00 Kč | 14 400,00 Kč | 31.8.2010 |
| 2.5 | TRE - Aplikace ZUZI (převod z 2009) | 46 700,00 Kč | 56 040,00 Kč | |
| 2.5.1 | TRE - T-WIST ZUZI (Aplikace Číslo popisná stav. úř. pro TWIST) | 29 700,00 Kč | 35 640,00 Kč | 31.3.2010 |
| 2.5.2 | TRE - ZUZI aplikace přizpůsobení –COR do aplikace | 3 000,00 Kč | 3 600,00 Kč | 31.3.2010 |
| 2.5.3 | TRE - ZUZI převod dat do aplikace | 14 000,00 Kč | 16 800,00 Kč | 31.3.2010 |
| 2.6 | TRE - SW | 41 000,00 Kč | 49 200,00 Kč | |
| 2.6.1 | TRE - Dětská hřiště pro OKS | 27 000,00 Kč | 32 400,00 Kč | 30.4.2010 |
| 2.6.2 | TRE - Konzultace stavu migrace na AGS, předvedení | 14 000,00 Kč | 16 800,00 Kč | 30.4.2010 |
| 2.7 | TRE - Další aplikace | 60 300,00 Kč | 72 360,00 Kč | |
| 2.7.1 | TRE - Aplikace zájmových bodů (POI) | 36 300,00 Kč | 43 560,00 Kč | |
| 2.7.1.1 | TRE - Standardní moduly pro bodovou vrstvu POI | 6 300,00 Kč | 7 560,00 Kč | 31.3.2010 |
| 2.7.1.2 | TRE - Uživatelské úpravy aplikace POI | 30 000,00 Kč | 36 000,00 Kč | 31.3.2010 |
| 2.7.2 | TRE - WMS ČÚZK | 24 000,00 Kč | 28 800,00 Kč | |
| 2.7.2.1 | TRE - Licence OWS Proxy | 16 000,00 Kč | 19 200,00 Kč | 31.8.2010 |
| 2.7.2.2 | TRE - Implementace OWS Proxy | 4 000,00 Kč | 4 800,00 Kč | 31.8.2010 |
| 2.7.2.3 | TRE - Implementace WMS služby katastrální mapa | 4 000,00 Kč | 4 800,00 Kč | 31.8.2010 |
| 2.8 | TRE - ArcGIS převod - Úprava projektů pro spolupráci s SDE | 85 000,00 Kč | 102 000,00 Kč | |
| 2.8.1 | TRE - Konfigurace GISelu - napojení na SDE | 10 000,00 Kč | 12 000,00 Kč | 30.9.2010 |
| 2.8.2 | TRE - Úprava projektů GISel | 75 000,00 Kč | 90 000,00 Kč | 30.9.2010 |

V Třebíči dne: 2.3.2010

V Hradci Králové dne: 2. 3. 2010



**Prováděcí příloha č. 2
ke smlouvě č. 150226342004
o rozvoji GIS na MěÚ Třebíč**

**I.
SMLUVNÍ STRANY**

1. Objednatel: Město Třebíč
se sídlem: Karlovo nám. 55, 674 01 Třebíč
zastoupený: MVDr. Pavlem Heřmanem, starostou města
IČ: 00290629
DIČ: CZ00290629
Bankovní spojení: KB Třebíč
Číslo účtu: 

2. Dodavatel: T-MAPY spol. s r.o.
se sídlem: Špitálská 150, Hradec Králové, 500 03
zastoupený: Ing. Jiřím Bradáčem, jednatelem společnosti
osoba oprávněná jednat ve věcech smluvních: 
osoba oprávněná jednat ve věcech technických: 
IČ: 47451084
DIČ: CZ47451084
Bankovní spojení: ČSOB a.s., Hradec Králové
Číslo účtu: 

Společnost T-MAPY spol. s r.o. je zapsaná v obchodním rejstříku vedeném Krajským soudem v Hradci Králové, oddíl C, vložka 9307

**II.
PŘEDMĚT PŘÍLOHY**

1. Dodavatel se zavazuje v součinnosti s Objednatelem a pro Objednatele dodat a zpracovat v roce 2010 produkty a služby podle následujícího seznamu:

| | Položka rozpočtu | Cena bez DPH | Cena s DPH | Termín |
|----------|--|----------------------|----------------------|------------------|
| 2. | Třebíč - Rozvoj | 500 000.00 Kč | 600 000.00 Kč | |
| 2.1. | Vedení projektu | 80 000.00 Kč | 96 000.00 Kč | |
| 2.1.1. | Vlastní vedení projektu I. Q | 20 000.00 Kč | 24 000.00 Kč | 15.4.2011 |
| 2.1.2. | Vlastní vedení projektu II.Q | 20 000.00 Kč | 24 000.00 Kč | 15.7.2011 |
| 2.1.3. | Vlastní vedení projektu III.Q | 20 000.00 Kč | 24 000.00 Kč | 15.10.2011 |
| 2.1.4. | Vlastní vedení projektu IV.Q | 20 000.00 Kč | 24 000.00 Kč | 15.12.2011 |
| 2.2. | Další datové práce | 39 000.00 Kč | 46 800.00 Kč | 30.9.2011 |
| 2.2.1. | Aktualizace DKM - 1. část | 20 000.00 Kč | 24 000.00 Kč | 30.3.2011 |
| 2.2.2. | Aktualizace DKM - 2. část | 19 000.00 Kč | 22 800.00 Kč | 30.9.2011 |
| 2.3. | Projekty TMS - doplnění | 90 000.00 Kč | 108 000.00 Kč | |
| 2.3.1. | <i>Vizualizace dat a mapové projekty</i> | <i>75 000.00 Kč</i> | <i>90 000.00 Kč</i> | |
| 2.3.1.1. | Majetek města | 15 000.00 Kč | 18 000.00 Kč | |
| 2.3.1.2. | Příslušnost ČP/ČE k ulici | 15 000.00 Kč | 18 000.00 Kč | |
| 2.3.1.3. | Územní plány obcí | 15 000.00 Kč | 18 000.00 Kč | |
| 2.3.1.4. | Pasport laviček | 30 000.00 Kč | 36 000.00 Kč | |
| 2.3.2. | <i>Webové mapové služby OWS (WMS, WFS)</i> | <i>15 000.00 Kč</i> | <i>18 000.00 Kč</i> | |
| 2.3.2.1. | Ústav pro hospodářskou úpravu lesů | 15 000.00 Kč | 18 000.00 Kč | |

| | Položka rozpočtu | Cena bez DPH | Cena s DPH | Termín |
|----------|--|---------------|---------------|--------|
| 2.4. | Další aplikace | 261 000.00 Kč | 313 200.00 Kč | |
| 2.4.1. | <i>Pasport Komunikací - migrace na T-WIST</i> | 95 400.00 Kč | 114 480.00 Kč | |
| 2.4.1.1. | T-WIST PK Licence | 36 400.00 Kč | 43 680.00 Kč | |
| 2.4.1.2. | T-WIST PK implementace. Převod dat, školení | 59 000.00 Kč | 70 800.00 Kč | |
| 2.4.2. | <i>Aplikace Židovský hřbitov</i> | 70 000.00 Kč | 84 000.00 Kč | |
| 2.4.2.1. | Rozšíření aplikace Židovského hřbitova (databáze jmen a dat) | 30 000.00 Kč | 36 000.00 Kč | |
| 2.4.3. | <i>Aplikace Rozlučková místnost</i> | 40 000.00 Kč | 48 000.00 Kč | |
| 2.4.3.1. | Rozšíření aplikace Rozlučková místnost (režim vyhledávání, tisk) | 40 000.00 Kč | 48 000.00 Kč | |
| 2.4.4. | <i>Bezpečnostní mapa města</i> | 69 600.00 Kč | 83 520.00 Kč | |
| 2.4.4.1. | Bezpečnostní mapa města - map.projekt, propojení VERA část 1 | 69 600.00 Kč | 83 520.00 Kč | |
| 2.4.5. | <i>Arc GIS Server část 2</i> | 26 000.00 Kč | 31 200.00 Kč | |
| 2.4.5.1. | Implementační projekt - Aktualizace za rok 2011 | 26 000.00 Kč | 31 200.00 Kč | |
| 2.5. | ArcGIS převod - Úprava projektů pro spolupráci s SDE | 30 000.00 Kč | 36 000.00 Kč | |
| 2.5.1. | Konfigurace GISelu - napojení na SDE | 10 000.00 Kč | 12 000.00 Kč | |
| 2.5.2. | Úprava projektů GISel | 20 000.00 Kč | 24 000.00 Kč | |

Daň z přidané hodnoty bude účtována v souladu s příslušnými zákonnými ustanoveními platnými ke dni uskutečnění zdanitelného plnění.

V Třebíči dne: 28.2.2011

V Hradci Králové dne: 28.2.2011

Za objednatele:



Za zhotovitele:



**Dodatek č. 1
Prováděcí přílohy č. 2
ke smlouvě č. 150226342004
o rozvoji GIS na MěÚ Třebíč**

**I.
SMLUVNÍ STRANY**

1. Objednatel: **Město Třebíč**
se sídlem: Karlovo nám. 55, 674 01 Třebíč
zastoupený: MVDr. Pavlem Heřmanem, starostou města
IČ: 00290629
DIČ: CZ00290629
Bankovní spojení: KB Třebíč
Číslo účtu: 

2. Dodavatel: **T-MAPY spol. s r.o.**
se sídlem: Špitálská 150, Hradec Králové, 500 03
zastoupený: Ing. Jiřím Bradáčem, jednatelem společnosti
osoba oprávněná jednat ve věcech smluvních: 
osoba oprávněná jednat ve věcech technických: 
IČ: 47451084
DIČ: CZ47451084
Bankovní spojení: ČSOB a.s., Hradec Králové
Číslo účtu: 

Společnost T-MAPY spol. s r.o. je zapsaná v obchodním rejstříku vedeném Krajským soudem v Hradci Králové, oddíl C, vložka 9307

**II.
PŘEDMĚT DODATKU**

1. Položky prováděcí přílohy pro rok 2011 se mění takto:

| | Položka rozpočtu | Cena bez DPH | Cena s DPH | Termín |
|----------|---|---------------------|-------------------|---------------|
| | Ruší se: | | | |
| 2.3.2. | <i>Webové mapové služby OWS (WMS, WFS)</i> | | | |
| 2.3.2.1. | Ústav pro hospodářskou úpravu lesů | 15 000.00 Kč | 18 000.00 Kč | |
| 2.4.4. | <i>Bezpečnostní mapa města</i> | 0.00 Kč | 0.00 Kč | |
| 2.4.4.1. | Bezpečnostní mapa města - map. projekt, propojení VERA část 1 | 69 600.00 Kč | 83 520.00 Kč | |
| | Nově se zařazuje: | | | |
| 2.4.6 | <i>Evidence uzavírek</i> | 84 600.00 Kč | 101 520.00 Kč | |
| 2.4.6.1 | Aplikace Evidence uzavírek a Evidence nadměrných přeprav | 26 000.00 Kč | 31 200.00 Kč | |
| 2.4.6.2 | Implementace a konfigurace aplikací | 48 600.00 Kč | 58 320.00 Kč | |
| 2.4.6.3 | Školení správce a uživatelů (1 den včetně cesty) | 10 000.00 Kč | 12 000.00 Kč | |

Daň z přidané hodnoty bude účtována v souladu s příslušnými zákonnými ustanoveními platnými ke dni uskutečnění zdanitelného plnění.

V Třebíči dne: 19. 8. 2011

V Hradci Králové dne: 16. 8. 2011

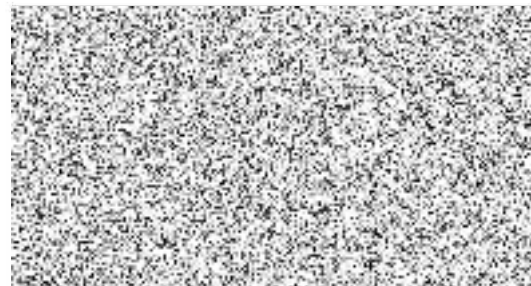
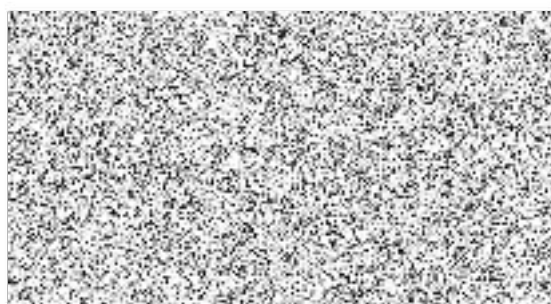

**Prováděcí příloha č. 3
ke smlouvě č. 150226342004
o rozvoji GIS na MěÚ Třebíč**

**I.
SMLUVNÍ STRANY**

1. Objednatel: Město Třebíč
se sídlem: Karlovo nám. 55, 674 01 Třebíč
zastoupený: MVDr. Pavlem Heřmanem, starostou města
IČ: 00290629
DIČ: CZ00290629
Bankovní spojení: KB Třebíč
Číslo účtu: 

2. Dodavatel: T-MAPY spol. s r.o.
se sídlem: Špitálská 150, Hradec Králové, 500 03
zastoupený: Ing. Jiřím Bradáčem a Hansem Christerem
Jörgenem Kjellkvistem, jednateli společnosti

osoba oprávněná jednat ve věcech smluvních: 
osoba oprávněná jednat ve věcech technických: 
IČ: 47451084
DIČ: CZ47451084
Bankovní spojení: ČSOB a.s., Hradec Králové
Číslo účtu: 
Společnost T-MAPY spol. s r.o. je zapsaná v obchodním rejstříku vedeném Krajským soudem v Hradci Králové, oddíl C, vložka 9307

**II.
PŘEDMĚT PŘÍLOHY**

1. Dodavatel se zavazuje v součinnosti s Objednatelům a pro Objednatelům dodat a zpracovat v roce 2012 produkty a služby podle následujícího seznamu:

| | Položka rozpočtu | Cena bez DPH | Cena s DPH | Termín |
|---------|---|----------------------|----------------------|---------------|
| 2 | Třebíč - Rozvoj | 350 000.00 Kč | 420 000.00 Kč | 31.12.2012 |
| 2.1 | Vedení projektu | 40 000.00 Kč | 48 000.00 Kč | |
| 2.1.1 | Vlastní vedení projektu I. Q | 10 000.00 Kč | 12 000.00 Kč | 27.4.2012 |
| 2.1.2 | Vlastní vedení projektu II. Q | 10 000.00 Kč | 12 000.00 Kč | 27.7.2012 |
| 2.1.3 | Vlastní vedení projektu III. Q | 10 000.00 Kč | 12 000.00 Kč | 26.10.2012 |
| 2.1.4 | Vlastní vedení projektu IV. Q | 10 000.00 Kč | 12 000.00 Kč | 31.12.2012 |
| 2.2. | Další aplikace | 310 000.00 Kč | 372 000.00 Kč | |
| 2.2.1 | Turistický portál | 150 000.00 Kč | 180 000.00 Kč | 23.3.2012 |
| 2.2.1.1 | Doplnění dalších modulů TP | 90 000.00 Kč | 108 000.00 Kč | |
| 2.2.1.2 | Implementace komponent TP | 60 000.00 Kč | 72 000.00 Kč | |
| 2.2.2 | Aplikace Židovský hřbitov zabezpečení | 40 000.00 Kč | 48 000.00 Kč | 27.1.2012 |
| 2.2.2.1 | rozšíření aplikace Židovského hřbitova (kamery) | 40 000.00 Kč | 48 000.00 Kč | |
| 2.2.3 | Životní prostředí | 25 000.00 Kč | 30 000.00 Kč | 27.1.2012 |
| 2.2.3.1 | ŽP - Projekt pro T-MapServer | 25 000.00 Kč | 30 000.00 Kč | |
| 2.2.4 | Krizové řízení | 55 000.00 Kč | 66 000.00 Kč | 24.2.2012 |
| 2.2.4.1 | krizové řízení - mapový projekt | 55 000.00 Kč | 66 000.00 Kč | |
| 2.2.5 | Agenda firem | 27 000.00 Kč | 32 400.00 Kč | 23.3.2012 |
| 2.2.5.1 | Agenda firem - DB aplikace | 15 000.00 Kč | 18 000.00 Kč | |
| 2.2.5.2 | Agenda firem - implementace a mapový projekt | 12 000.00 Kč | 14 400.00 Kč | |
| 2.2.6 | Odbor rozvoje | 13 000.00 Kč | 15 600.00 Kč | 30.5.2012 |
| 2.2.6.1 | Plánované akce odboru rozvoje - aplikace | 9 000.00 Kč | 10 800.00 Kč | |
| 2.2.6.2 | Plánované akce odboru rozvoje - implementace | 4 000.00 Kč | 4 800.00 Kč | |

Daň z přidané hodnoty bude účtována v souladu s příslušnými zákonnými ustanoveními platnými ke dni uskutečnění zdanitelného plnění.

Za dodavatele:

V Praze dne: 20. 1. 2012

Za objednatele:

V Třebíči dne 24.1.2012

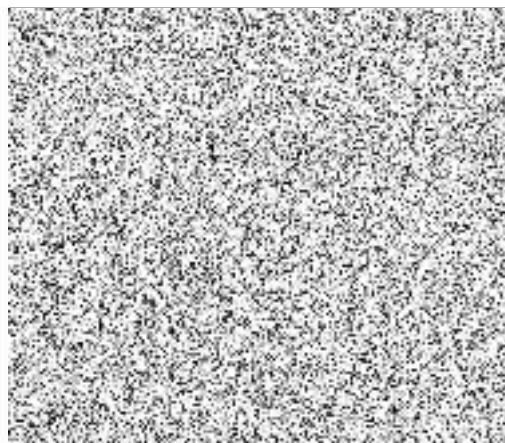
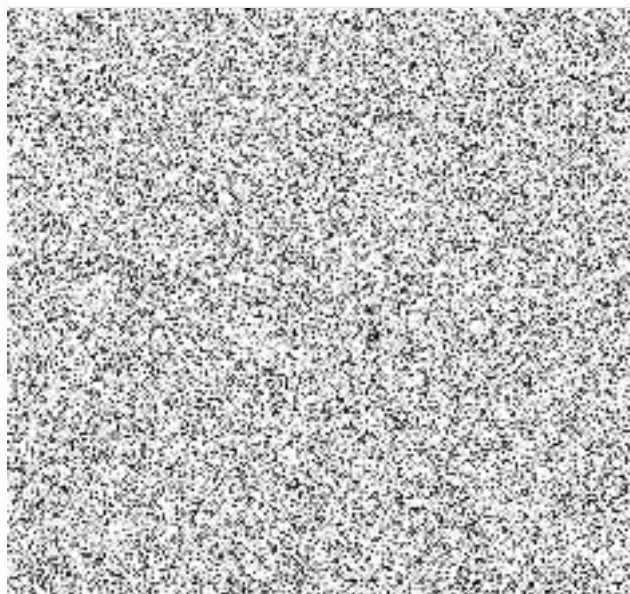

Dodatek č. 1
Prováděcí přílohy č. 3
ke smlouvě č. 150226342004
o rozvoji GIS na MěÚ Třebíč

I.
SMLUVNÍ STRANY

1. Objednatel:

se sídlem:
zastoupený:
IČ:
DIČ:
Bankovní spojení:
Číslo účtu:

Město Třebíč

Karlovo nám. 55, 674 01 Třebíč
MVDr. Pavlem Heřmanem, starostou města
00290629
CZ00290629
KB Třebíč



2. Dodavatel:

se sídlem:
zastoupený:

osoba oprávněná jednat ve věcech smluvních:
osoba oprávněná jednat ve věcech technických:
IČ:
DIČ:
Bankovní spojení:
Číslo účtu:

T-MAPY spol. s r.o.

Špitálská 150, Hradec Králové, 500 03
Ing. Jiřím Bradáčem a Hansem Christerem Jörgenem
Kjellkvistem, jednatelem společnosti



47451084
CZ47451084
ČSOB a.s., Hradec Králové

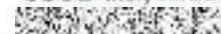

Společnost T-MAPY spol. s r.o. je zapsaná v obchodním rejstříku vedeném Krajským soudem v Hradci Králové, oddíl C, vložka 9307

II.
PŘEDMĚT DODATKU

1. Položky prováděcí přílohy pro rok 2012 se mění takto:

| | Položka rozpočtu | Cena bez DPH | Cena s DPH | Termín |
|--------------|--|---------------------|-------------------|---------------|
| | Ruší se: | | | |
| 2.2.2 | <i>Aplikace Židovský hřbitov zabezpečení</i> | | | |
| 2.2.2.1 | Rozšíření aplikace Židovského hřbitova - kamery | 40 000.00 Kč | 48 000.00 Kč | |
| | Nově se zařazuje: | | | |
| 2.2.2 | <i>Aplikace Židovský hřbitov zabezpečení</i> | | | |
| 2.2.2.1 | Rozšíření aplikace Židovského hřbitova – klient v technologii Flex | 40 000.00 Kč | 48 000.00 Kč | |

Daň z přidané hodnoty bude účtována v souladu s příslušnými zákonnými ustanoveními platnými ke dni uskutečnění zdanitelného plnění.

V Třebíči dne: 26.10.2012

V Praze dne: 18.10.2012

Za objednatele:



Za zhotovitele:

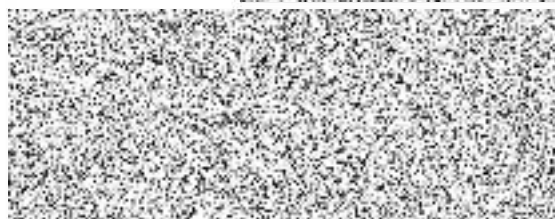

**Prováděcí příloha č. 4
ke smlouvě č. 150226342004
o rozvoji GIS na MěÚ Třebíč**

**I.
SMLUVNÍ STRANY**

1. Objednatel:

se sídlem:
zastoupený:
IČ:
DIČ:
Bankovní spojení:
Číslo účtu:



Město Třebíč
Karlovo nám. 55, 674 01 Třebíč
MVDr. Pavlem Heřmanem, starostou města
00290629
CZ00290629
KB Třebíč

2. Dodavatel:

se sídlem:
zastoupený:

T-MAPY spol. s r.o.
Špitálská 150, Hradec Králové, 500 03
Ing. Jiřím Bradáčem a Hansem Christerem
Jörgenem Kjellkvistem, jednateli společnosti

osoba oprávněná jednat ve věcech smluvních:
osoba oprávněná jednat ve věcech technických:
IČ:
DIČ:
Bankovní spojení:
Číslo účtu:

47451084
CZ47451084
ČSOB a.s., Hradec Králové

Společnost T-MAPY spol. s r.o. je zapsaná v obchodním rejstříku vedeném Krajským soudem v Hradci Králové, oddíl C, vložka 9307

**II.
PŘEDMĚT PŘÍLOHY**

1. Dodavatel se zavazuje v součinnosti s Objednatелеm a pro Objednatele dodat a zpracovat v roce 2013 produkty a služby podle následujícího seznamu:

| Kod | Název | Cena bez DPH | Cena s DPH | Termín |
|--------------|--|----------------------|----------------------|--------------|
| 2 | Třebíč - Rozvoj | 350 000,00 Kč | 423 500,00 Kč | |
| 2.1 | Vedení projektu | 40 000,00 Kč | 48 400,00 Kč | |
| 2.1.1 | Vlastní vedení projektu I.Q | 10 000,00 Kč | 12 100,00 Kč | 15. 4. 2013 |
| 2.1.2 | Vlastní vedení projektu II.Q | 10 000,00 Kč | 12 100,00 Kč | 15. 7. 2013 |
| 2.1.3 | Vlastní vedení projektu III.Q | 10 000,00 Kč | 12 100,00 Kč | 15. 10. 2013 |
| 2.1.4 | Vlastní vedení projektu IV.Q | 10 000,00 Kč | 12 100,00 Kč | 15. 12. 2013 |
| 2.2. | Další aplikace | 310 000,00 Kč | 375 100,00 Kč | |
| 2.2.1 | Turistický portál | 30 000,00 Kč | 36 300,00 Kč | 30. 9. 2013 |
| 2.2.1.1 | Aktualizace vrstev TP | 20 000,00 Kč | 24 200,00 Kč | |
| 2.2.1.2 | Implementace vrstev a další práce na TP | 10 000,00 Kč | 12 100,00 Kč | |
| 2.2.2 | Aplikace Židovský hřbitov rozšíření | 65 000,00 Kč | 78 650,00 Kč | 30. 6. 2013 |
| 2.2.2.1 | Mobilní aplikace pro Židovský hřbitov | 65 000,00 Kč | 78 650,00 Kč | |
| 2.2.3 | ArcGIS Server | 25 000,00 Kč | 30 250,00 Kč | 31. 3. 2013 |
| 2.2.3.1 | Upgrade na 10.1. | 15 000,00 Kč | 18 150,00 Kč | |
| 2.2.3.2 | (... a další práce ohledně AGS) | 10 000,00 Kč | 12 100,00 Kč | |
| 2.2.4 | Klient Flex pro technickou mapu (odboru výstavby) | 60 000,00 Kč | 72 600,00 Kč | 30. 6. 2013 |
| 2.2.4.1 | vývoj Flex klienta | 20 000,00 Kč | 24 200,00 Kč | |
| 2.2.4.2 | vývoj widgetů | 20 000,00 Kč | 24 200,00 Kč | |
| 2.2.4.3 | nastavení mapových služeb na AGS | 20 000,00 Kč | 24 200,00 Kč | |
| 2.2.5 | Podklady DTMM pro Flex aplikaci | 55 000,00 Kč | 66 550,00 Kč | 30. 6. 2013 |
| 2.2.5.1 | Převod a aktualizace dat v AGS (SDE) | 25 000,00 Kč | 30 250,00 Kč | |
| 2.2.5.2 | Implementace dat od geodetické firmy | 30 000,00 Kč | 36 300,00 Kč | |

| | | | | |
|---------|---|--------------|--------------|-------------|
| 2.2.6 | Podpora ISZR | 75 000,00 Kč | 90 750,00 Kč | 31. 3. 2013 |
| 2.2.6.1 | Úpravy aplikací T-WIST (v rámci TP) | 0,00 Kč | 0,00 Kč | |
| 2.2.6.2 | SW - T-WIST komunikační rozhraní pro ISZR včetně implementace | 65 000,00 Kč | 78 650,00 Kč | |
| 2.2.6.3 | Školení uživatelů (konzultace k změnám v aplikacích – 1 den) | 10 000,00 Kč | 12 100,00 Kč | |

Daň z přidané hodnoty bude účtována v souladu s příslušnými zákonnými ustanoveními platnými ke dni uskutečnění zdanitelného plnění.

Za dodavatele:

V Hradci Králové dne 5.2.2013

Za objednatele:

V Třebíči dne 11.2.2013

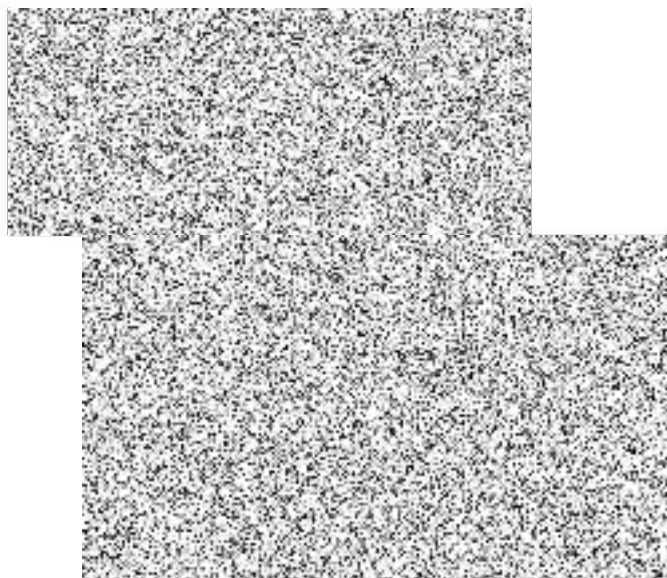

| Kód | Název | Cena bez DPH | Cena s DPH | Termín |
|---------|---|--------------|--------------|--------|
| 2.2.6 | <i>Aplikace pro Odbor rozvoje a územního plánování</i> | 72 000,00 Kč | 87 120,00 Kč | |
| 2.2.6.1 | Aplikace Územní plán | 60 000,00 Kč | 72 600,00 Kč | |
| 2.2.6.2 | Implementace aplikace Územní plán | 12 000,00 Kč | 14 520,00 Kč | |
| 2.2.7 | <i>Mapové projekty pro ArcGIS Desktop</i> | 15 000,00 Kč | 18 150,00 Kč | |
| 2.2.7.1 | Implementace ArcGIS Desktop klient – náhrada produktu GISel | 15 000,00 Kč | 18 150,00 Kč | |

Daň z přidané hodnoty bude účtována v souladu s příslušnými zákonnými ustanoveními platnými ke dni uskutečnění zdanitelného plnění.

Za dodavatele:

V Praze dne: 4. 2. 2014

Za objednatele:

V Třebíči dne21.2.2014.....

