

Smlouva o předání projektové dokumentace a udělení podlicence

č.objednatele : 2016-01528

Kongresové centrum Praha, a. s.

se sídlem 5. května 1640/65, Nusle, 140 00 Praha 4
IČO: 63080249
DIČ: CZ63080249, plátce DPH
bankovní spojení: [REDACTED]
č. ú.: [REDACTED]
zapsána v obchodním rejstříku vedeném Městským soudem v Praze pod spisovou značkou B 3275
zastoupena generálním ředitelem [REDACTED] dle plné moci

(dále jako „Poskytovatel“)

a

Česka republika – Generální finanční ředitelství

se sídlem Lazarská 15/7, 117 22 Praha 1 – Nové Město
IČO: 72080043
DIČ: CZ72080043, plátce DPH
bankovní spojení: Česká národní banka Praha 1
č. ú.: [REDACTED]
zastoupena Ing. Martinem Janečkem, generálním ředitelem

(dále jako „Nabyvatel“)

(Poskytovatel a Nabyvatel společně jako „Smluvní strany“)

Smluvní strany uzavřely níže uvedené dne, měsíce a roku v souladu s § 2358 a násl. zákona č. 89/2012 Sb., občanský zákoník, ve znění pozdějších předpisů, tuto:

Smlouvu o předání projektové dokumentace a udělení podlicence

(dále jen „Smlouva“)

Čl. I

Úvodní ustanovení

1. Poskytovatel prohlašuje, že je vlastníkem projektové dokumentace „Úpravy prostor části 1PP,1NP, 2NP a 6NP objektu č.p. 1685, k.ú. Nusle, Praha pro GFR“ vyhotovené na základě smlouvy o dílo uzavřené mezi Poskytovatelem a zhotovitelem projektové dokumentace společností TRIGLYPH architektonická kancelář s.r.o., se sídlem Bělohorská 274/9, Břevnov, 169 00 Praha 6, IČO: 29411807, číslo smlouvy: 2016-01221 (dále jako „Smlouva o dílo“). Seznam částí projektové dokumentace je uveden v příloze č. 2 této smlouvy.



2. Poskytovatel prohlašuje, že je na základě Smlouvy o dílo oprávněným nositelem autorských práv, a to mj. v rozsahu, že může poskytnout třetí osobě oprávnění k užití projektové dokumentace.
3. Smluvní strany uzavřely dne 15. 8. 2016 Smlouvu o nájmu č. 2016-00952; č. nájemce 16/2100/0010; (dále jen „**Smlouva o nájmu**“). Smluvní strany v souladu s čl. 6 odst. 6.1 Smlouvy o nájmu uzavírají tuto Smlouvu o předání projektové dokumentace a udělení podlicence, jejímž účelem je poskytnutí projektové dokumentace včetně potřebných oprávnění Nabyvateli pro účely přípravy a realizace Smluvními stranami dohodnutých stavebních úprav v objektu č. p. 1685, k. ú. Nusle (dále jen „**stavební úpravy**“), pro které byla projektová dokumentace vytvořena, a to svépomocí Nabyvatele i prostřednictvím třetí osoby.

Čl. II

Předmět Smlouvy

1. Poskytovatel se tímto zavazuje předat Nabyvateli vyhotovení projektové dokumentace v rozsahu 3 ks tištěných paré a v digitalizované formě (ve formátech .doc, .xls, .dwg a .pdf). Poskytovatel se zavazuje předat projektovou dokumentaci Nabyvateli do 5 pracovních dnů od podpisu této Smlouvy, a to na základě Předávacího protokolu podepsaného zástupci obou Smluvních stran. Podpisem Předávacího protokolu se Nabyvatel stává vlastníkem předaných vyhotovení projektové dokumentace.
2. Poskytovatel tímto v rozsahu svých práv uděluje Nabyvateli nevýhradní licenci k užití projektové dokumentace (dále jako „**Podlicence**“), a to okamžikem předání alespoň jednoho vyhotovení projektové dokumentace Nabyvateli a v rozsahu dalších podmínek stanovených touto Smlouvou:
 - a) Podlicencí dle této Smlouvy se poskytuje Nabyvateli oprávnění k užití projektové dokumentace v množstevním rozsahu a způsobem odpovídající účelu této Smlouvy (čl. I odst. 3 Smlouvy).
 - b) Nabyvatel je na základě Podlicence bez nutnosti dodatečného souhlasu Poskytovatele nebo autora projektové dokumentace oprávněn pořizovat kopie projektové dokumentace nebo jakékoli její části, včetně jejich rozmnoženin. Nabyvatel může užívat projektovou dokumentaci pro účely jakýchkoliv řízení vedených ohledně stavebních úprav.
 - c) Nabyvatel je oprávněn uveřejnit projektovou dokumentaci či její část na svém profilu jako profilu zadavatele, a to jako součást zadávací dokumentace v rámci zadávacího či jiného řízení vyhlášeného za účelem výběru dodavatele / dodavatelů stavebních úprav.
 - d) Nabyvatel je oprávněn poskytnout projektovou dokumentaci včetně potřebných oprávnění k ní i třetí osobě, pokud to je zapotřebí pro naplnění účelu této Smlouvy (čl. I odst. 3 Smlouvy).
 - e) Nabyvatel není povinen Podlicenci využít ani využít v plném rozsahu.
3. Poskytovatel poskytuje Podlicenci Nabyvateli jako časově omezenou, a to na dobu trvání Smlouvy o nájmu uzavřené mezi Poskytovatelem a Nabyvatelem.



Čl. III
Odměna

1. Odměna za předání projektové dokumentace, která zahrnuje též odměnu za poskytnutí Podlicence, se sjednává jako jednorázová, a to ve výši 445.250,- Kč včetně DPH. (čtyřistačtyřicetpětisícdvěstěpadesát korun českých)
2. Odměna je splatná do 21 pracovních dnů ode dne podpisu této Smlouvy. Odměna se považuje za uhrazenou dnem jejího připsání na účet Poskytovatele uvedený shora.

Čl. IV
Závěrečná ustanovení

1. Tato Smlouva se uzavírá na dobu trvání Smlouvy o nájmu uzavřené mezi Poskytovatelem a Nabyvatelem.
2. V případech touto Smlouvy výslovně neupravených se užití ustanovení zák. č. 89/2012 Sb., občanský zákoník.
3. Tuto Smlouvu lze měnit či doplňovat pouze písemnými dodatky, podepsanými oběma Smluvními stranami.
4. Smluvní strany berou na vědomí, že Smlouva včetně jejích případných dodatků bude uveřejněna v registru smluv, vztahuje-li se na ni povinnost uveřejnění prostřednictvím registru smluv dle zákona č. 340/2015 Sb., o zvláštních podmínkách účinnosti některých smluv, uveřejňování těchto smluv a o registru (zákon o registru smluv). Případné uveřejnění zajistí Nabyvatel.
5. Tato Smlouva je vyhotovena ve dvou stejnopisech. Každá Smluvní strana obdrží jedno vyhotovení.
6. Smluvní strany prohlašují, že Smlouvě porozuměly a na důkaz svého souhlasu s jejími ustanoveními připojují níže své podpisy.
7. Nedílnou součástí této Smlouvy jsou její přílohy:
Příloha 1. - plná moc zástupce poskytovatele
Příloha 2 – Seznam částí projektové dokumentace

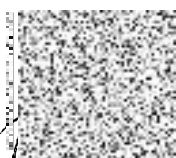
V Praze dne <i>20. 12. 2016</i>	V Praze dne <i>20. 12. 2016</i>
za Kongresové centrum Praha, a.s.	za Českou republiku – Generální finanční ředitelství
 generální ředitel	 Ing. Martin Janeček generální ředitel

Příloha č.1



Právní moc generálního ředitele Kongresového centra Praha, a.s.

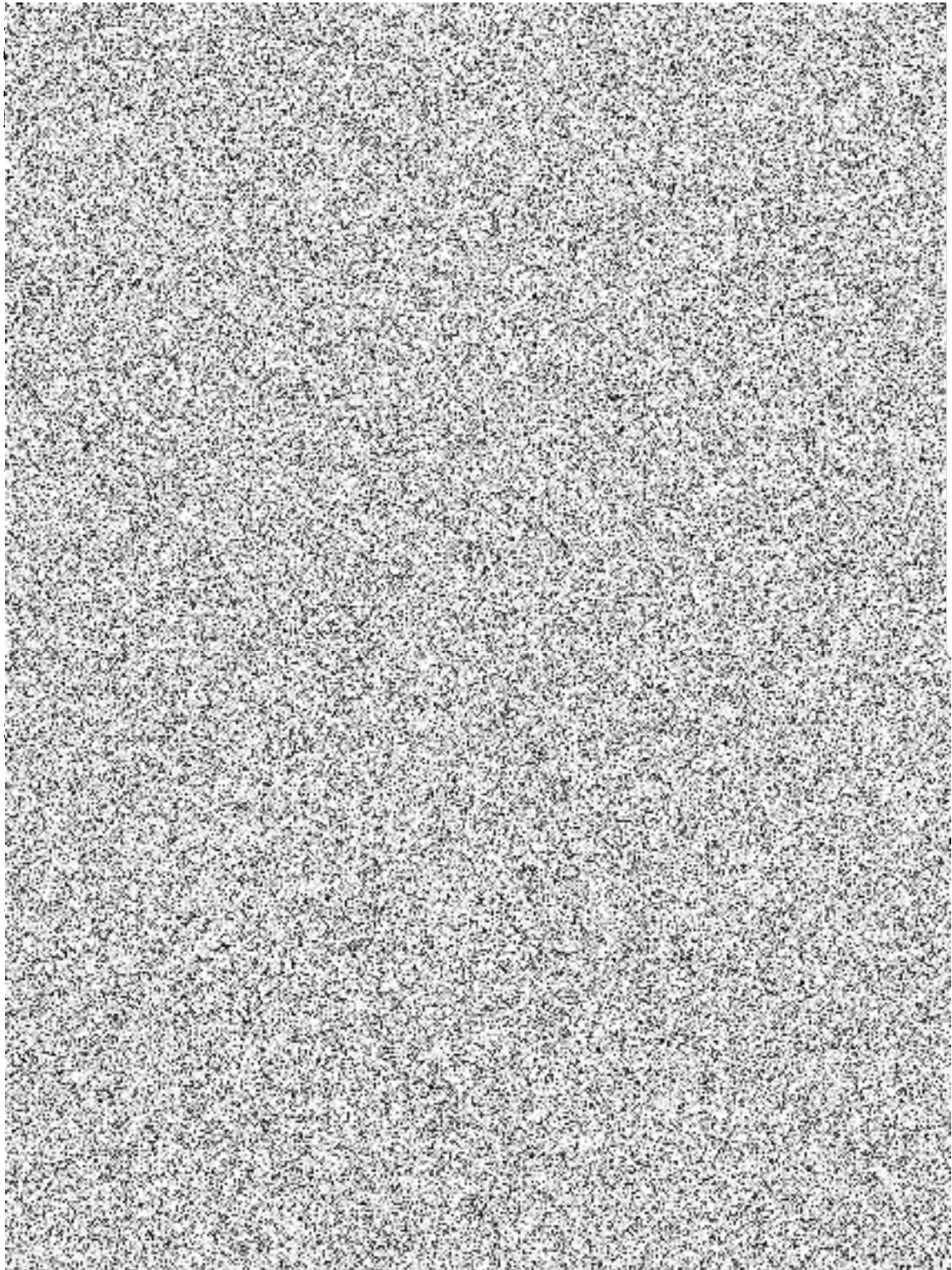

SEZNAM PŘÍLOH

A - PRŮVODNÍ ZPRÁVA

B - SOUHRNÁ TECHNICKÁ ZPRÁVA

C - SITUACE STAVBY

C1 – Situační výkres širších vztahů 1:2500

C2 – Katastrální situace stavby 1:1000

D - DOKUMENTACE OBJEKTU

D 1.1 – ARCHITEKTONICKÉ A STAVEBNĚ TECHNICKÉ ŘEŠENÍ

D 1.2 – STAVEBNĚ KONSTRUKČNÍ ČÁST

D 1.3 – POŽÁRNĚ BEZPEČNOSTNÍ ŘEŠENÍ

D 1.4 – TECHNIKA PROSTŘEDÍ STAVEB

E – DOKLADOVÁ ČÁST

H – ROZPOČTOVÉ NÁKLADY STAVBY