



S010000001235270008

DODATEK ČÍSLO 001 SMLOUVY O UZAVŘENÍ BUDOUCÍ SMLOUVY O PŘIPOJENÍ ODBĚRNÉHO ELEKTRICKÉHO ZAŘÍZENÍ K DISTRIBUČNÍ SOUSTAVĚ
ČÍSLO: 18_SOBS01_4121385727
DOHODA O PŘEVODU PRÁV A POVINNOSTÍ VYPLÝVAJÍCÍCH ZE SMLOUVY UZAVŘENÉ NA ZÁKLADĚ ŽÁDOSTI ČÍSLO: 4121618757

Níže uvedeného dne měsíce a roku uzavírají „Smluvní strany“

PROVOZOVATEL DISTRIBUČNÍ SOUSTAVY (dále jen PDS)

ČEZ Distribuce, a. s. Děčín, Děčín IV – Podmokly, Teplická 874/8, PSČ 405 02 | IČ 24729035 | DIČ CZ 24729035 | zapsána v obchodním rejstříku vedeném Krajským soudem v Ústí nad Labem, sp. zn. B 2145 | licence na distribuci elektřiny č. 121015583 | registrační číslo u OTE: 715 | www.cezdistribuce.cz | Kontaktní bezplatná linka ČEZ Distribuce (hlášení poruch, distribuční požadavky, informace) | adresa pro doručování: ČEZ Distribuce, a. s., Plzeň, Guldenerova 2577/19, PSČ 326 00 | na základě pověření ze dne 23. 1. 2015 zastupuje pozice: Vedoucí oddělení Regionální obsluha

ŽADATEL (dále jen Žadatel)

ZÁKAZNICKÉ ČÍSLO 0011743874
NÁZEV Město Vsetín
IČ 00304450 **DIČ** CZ00304450
ADRESA SÍDLA SPOLEČNOSTI
ULICE Svárov **Č. P. / Č. O.** 1080 **PSČ** 755 01
OBEC Vsetín **MÍSTNÍ ČÁST** Vsetín
ZÁPIS V OR / ŽR, ODDÍL, VLOŽKA Č. zapsána v obchodním rejstříku vedeném Krajským soudem v Ostravě, oddíl L, vložka 1746
ZASTOUPENÍ Město Vsetín starosta města,
TELEFON E-MAIL FAX

NOVÝ ŽADATEL (dále jen Nový Žadatel)

ZÁKAZNICKÉ ČÍSLO 0010308219
OBCHODNÍ FIRMA / NÁZEV Správa železnic, státní organizace
IČ 70994234 **DIČ** CZ70994234
ADRESA SÍDLA SPOLEČNOSTI
ULICE Dílezděná **Č. P. / Č. O.** 1003/7 **PSČ** 110 00
OBEC Praha 1 - Nové Město **MÍSTNÍ ČÁST** Nové Město
ZÁPIS V OR / ŽR, ODDÍL, VLOŽKA Č. zapsaná v obchodním rejstříku vedeném Městským soudem v Praze, oddíl A, vložka 48384
ZASTOUPENÍ
TELEFON E-MAIL FAX

tuto Dohodu o převodu práv a povinností (dále jen Dohoda)

I. ÚVODNÍ USTANOVENÍ

- 1) Žadatel a PDS spolu na základě žádosti o připojení číslo 4121385727 uzavřeli dne 30. 5. 2018 smlouvu o uzavření budoucí smlouvy o připojení odběrného elektrického zařízení k distribuční soustavě z napěťové hladiny 0,4 kV (NN) [dále jen „Smlouva“].
- 2) Předmětem Smlouvy je především závazek PDS uzavřít smlouvu o připojení odběrného / výrobního zařízení Žadatele za sjednaných podmínek a umožnit mu distribuci elektřiny z distribuční soustavy, a to v následujícím odběrném místě [dále jen „OM“]:
 - a) adresa OM: Nádražní, kat.území: Vsetín, parc.č.3133/1, 755 01 Vsetín
 - b) číslo OM:
 - c) EAN: 859182400511648208
 - d) EAN:
 - pro data spotřeby: 859182400511648208
 - pro data výroby:
 - e) technické podmínky připojení číslo: 4121618757

II. PŘEDMĚT DOHODY

- 1) Žadatel a Nový Žadatel se tímto dohodli na tom, že Žadatel postupuje Novému Žadateli všechna práva a všechny závazky ze Smlouvy a Nový Žadatel tímto tato práva a tyto závazky přejímá; Nový Žadatel vstupuje do právního postavení Žadatele plnoucím ze Smlouvy namísto Žadatele a přejímá dotčené OM. K převodu práv a povinností ze Smlouvy dochází uzavřením této Dohody, nejdříve však okamžikem jejího podpisu ze strany PDS.
- 2) Nový Žadatel se zavazuje plnit všechny povinnosti ve vztahu k danému OM vůči PDS tak, jak je byl povinen plnit Žadatel. Převod práv a povinností ze Smlouvy na Nového Žadatele je bezúplatný.

- 3) PDS podpisem Dohody vyjadřuje svůj souhlas s převodem práv a povinností ze Smlouvy z Žadatele na Nového Žadatele. Od účinnosti převodu práv a povinností ze Smlouvy rezervuje PDS příkon/výkon Novému Žadateli po původně stanovenou dobu (tj. do doby běhu příslušných lhůt se započítává i doba, po kterou tyto lhůty běžely před uzavřením Dohody).
- 4) Strany Dohody jsou povinny poskytnout si v souvislosti s ukončením Smlouvy, resp. s převodem práv a povinností ze Smlouvy, vzájemnou součinnost.

III. SPOLEČNÁ A ZÁVĚREČNÁ USTANOVENÍ

- 1) Dohoda je vyhotovena ve třech (3) stejnopisech; po jejím podpisu každá strana obdrží jeden (1) stejnopis.
- 2) Tuto Dohodu lze měnit, doplňovat nebo zrušit pouze písemnou formou; písemná forma se vyžaduje i pro právní úkony směřující k vzdání se požadavku na písemnou formu.
- 3) Smluvní strany prohlašují, že k přijetí této Dohody přistoupily po vzájemném vážném, srozumitelném a určitém projednání, a že její obsah odpovídá skutečnému stavu věci a je výrazem jejich pravé a svobodné vůle, což potvrzují podpisy svých oprávněných zástupců. Fyzické osoby, které tuto Dohodu uzavírají jménem jednotlivých stran Dohody, tímto prohlašují, že jsou plně oprávněny k platnému uzavření této Dohody.

Přílohy:

Příloha č. 1: Technické podmínky připojení č. 4121618767

ZA ŽADATELE
Město Vsetín



starosta města,

ZA PDS
ČEZ Distribuce



Vedoucí oddělení Regionální obsluha

Technická služba, PSC 405 02

tel.: 247 29 635

247

2.8. 02. 2020

Vsetín

DATUM A MÍSTO

PODPIS

VYŘIZENO DNE

24. 02. 2020

PODPIS



ZA NOVÉHO ŽADATELE

Správa železnic, státní organizace



Olmice

DATUM A MÍSTO

PODPIS

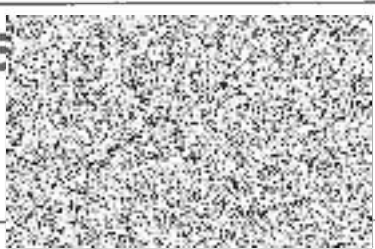

Schvalovací doložka

K uzavření Dodatku č.001 – Dohoda o převodu práv a povinností ze Smlouvy o uzavření budoucí smlouvy o připojení odběrného elektrického zařízení k distribuční soustavě č. 18_SOBS01_4121385727, ev.č. 0307/2018 mezi městem Vsetín, ČEZ Distribuce, a. s. a Správou železnic, státní organizací, v rámci investiční akce „Parkovací dům u nádraží ČD – Vsetín“ (svítidla a spotřebiče), která byla řádně projednána a následně schválena Radou města Vsetín, na svém 32. zasedání, konaném dne 19. února 2020 pod číslem usnesení 25/32/RM/2020.

Tímto jsou splněny veškeré podmínky stanovené právními předpisy, jež jsou nezbytné pro platné uzavření tohoto dodatku (§ 41 zákona č. 128/2000 Sb. v platném znění).

Ve Vsetíně dne 28. 02. 2020

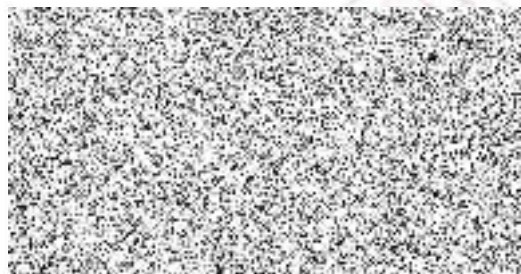

starosta města

