



KUJIP01EPU4A

## Darovací smlouva

uzavřená níže uvedeného dne, měsíce a roku podle ustanovení § § 2055 a násl. zákona č. 89/2012 Sb., Občanský zákoník, mezi těmito účastníky:

### **Město Náměšť nad Oslavou**

**se sídlem Masarykovo náměstí 104, 675 71 Náměšť nad Oslavou**

zastoupené starostou města Vladimírem Měrkou

IČ: 002 89 965

na straně dárce

### **Kraj Vysočina**

**se sídlem v Jihlavě, Žižkova 1882/57, 587 33 Jihlava**

zastoupený hejtmánem kraje MUDr. Jiřím Běhounkem

k podpisu pověřen Ing. Martin Kukla, náměstek hejtmána kraje pro oblast ekonomiky a majetku

IČ: 708 907 49

DIČ: CZ70890749

na straně obdarovaného

**t a k t o :**

### **Článek I.**

Dárce je mimo jiné vlastníkem pozemku KN par. č. 1118/4 – ostatní plocha, ostatní komunikace v k. ú. Náměšť nad Oslavou, který Katastrální úřad pro Vysočinu, Katastrální pracoviště Třebíč vede na LV 10001 pro k. ú. Náměšť nad Oslavou, obec Náměšť nad Oslavou.

Na základě geometrického plánu číslo 1850-3415/2017 byl z pozemku KN par. č. 1118/4 oddělený následující pozemek:

katastrální území Náměšť nad Oslavou, obec Náměšť nad Oslavou:

pozemek par. č. 1118/16 - ostatní plocha o výměře 44 m<sup>2</sup>.

Pozemek KN par. č. 1118/4 v k. ú. Náměšť nad Oslavou získalo Město Náměšť nad Oslavou na základě zákona č. 172/1991 Sb. a Návrhu na zápis majetku obce ze dne 29.7.1996 (Z-13401599/1996-710).

### **Článek II.**

Dárce touto smlouvou daruje pozemek **parcela číslo 1118/16 – ostatní plocha o výměře 44 m<sup>2</sup> v katastrálním území Náměšť nad Oslavou, obec Náměšť nad Oslavou**, oddělený geometrickým plánem číslo 1850-3415/2017 z pozemku KN par. č. 1118/4, včetně všech součástí a příslušenství a se všemi právy a povinnostmi obdarovanému.

Hodnota daru je dle účetní evidence, vedené Městem Náměšť nad Oslavou pro pozemek par. č. 1118/16 - ostatní plocha o výměře 44 m<sup>2</sup>, stanovena ve výši 308 Kč.

Obdarovaný s tímto darem souhlasí a výše uvedenou nemovitou věc přebírá do svého výhradního vlastnictví.

### Článek III.

Dárce prohlašuje, že pozemek KN par. č. 1118/4 - ostatní plocha, silnice v k. ú. Náměšť nad oslavou je dle aktuálního výpisu z LV 10001 pro k. ú. a obec Náměšť nad Oslavou zatížený následujícími věcnými břemeny:

- Věcné břemeno – právo zřídit, provozovat, opravovat a udržovat distribuční soustavu kabelového vedení VN, trubky HDPE pro opto kabel a dvou stožárů VN na pozemku. Oprávnění pro: E. ON Distribuce, a. s. F. A. Gerstnera 2151/6, České Budějovice 7, 370 01 České Budějovice, IČ: 28085400. Listina: Smlouva o zřízení věcného břemene – úplatná JI-014330050098/003 ze dne 27.11.2018. Právní účinky zápisu k okamžiku 14.01.2019 8:30:00. Zápis proveden dne 05.02.2019 (V-199/2019-710).
- Věcné břemeno – právo zřídit, provozovat, opravovat a udržovat distribuční soustavu kabelového vedení NN a pojistkové skříně NN na pozemku. Oprávnění pro: E. ON Distribuce, a. s. F. A. Gerstnera 2151/6, České Budějovice 7, 370 01 České Budějovice, IČ: 28085400. Listina: Smlouva o zřízení věcného břemene – úplatná JI-014330052628/001 ze dne 02.05.2019. Právní účinky zápisu k okamžiku 06.08.2019 14:00:00. Zápis proveden dne 28.08.2019 (V-4439/2019-710).

Dárce prohlašuje, že pozemek par. č. 1118/4 není dle aktuálního výpisu z LV 10001 zatížený žádnými jinými věcnými břemeny, služebnostmi, zástavními právy, ani jinými omezeními vlastnických práv, o kterých by dárce věděl, či mohl vědět.

Podpisem této smlouvy obdarovaný stvrzuje, že zná skutečný stav převáděných nemovitých věcí a že s ním souhlasí.

### Článek IV.

Obdarovaný nabyde vlastnické právo k převáděným pozemkům vkladem do katastru nemovitostí s právními účinky k okamžiku podání návrhu na vklad. Vkladem nabývá veškerá práva a povinnosti s vlastnictvím převáděných pozemků spojená.

Smluvní strany se dohodly, že podání návrhu na vklad vlastnického práva do katastru nemovitostí provede obdarovaný. Náklady spojené se vkladem darovací smlouvy do katastru nemovitostí uhradí obdarovaný.

Účastníci této smlouvy tímto navrhnou Katastrálnímu úřadu pro Vysočinu, Katastrálnímu pracovišti Třebíč, zapsat na příslušný list vlastnictví pro k. ú. a obec Náměšť nad Oslavou, kde je jako výhradní vlastník uvedený obdarovaný, nemovitou věc dle článku II. této smlouvy.

### Článek V.

Skutečnosti ve smlouvě blíže neupravené se řídí příslušnými ustanoveními občanského zákoníku.

Darovací smlouva se vyhotovuje ve třech stejnopisech, z nichž dárci a obdarovanému je určeno po jednom stejnopisu a jeden stejnopis je určený pro Katastrální úřad pro Vysočinu, Katastrální pracoviště Třebíč pro založení do sbírky listin.

## Článek VI.

Nabytí pozemku, uvedeného v čl. II. do vlastnictví Kraje Vysočina, projednalo ve smyslu ustanovení § 36 písm. a) zákona č. 129/2000 Sb., o krajích, v platném znění, Zastupitelstvo Kraje Vysočina dne 10. 9. 2019 a usnesením č. 0348/05/2019/ZK rozhodlo nabýt darem pozemek z vlastnictví Města Náměšť nad Oslavou do vlastnictví Kraje Vysočina.

## Článek VII.

Záměr darovat nemovitý majetek uvedený v článku II. smlouvy byl v souladu s ustanovením § 39 odst. 1 zákona č. 128/2000 Sb., o obcích, v platném znění, zveřejněn na úřední desce Města Náměšť nad Oslavou ve dnech od 9. 12. 2019 do 31. 12. 2019.

Nabytí pozemku, uvedeného v článku II. této darovací smlouvy, bylo schváleno v souladu s ustanovením § 85 písm. a) zákona o obcích, v platném znění, Zastupitelstvem Města Náměšť nad Oslavou dne 25. 02. 2020, na zasedání zastupitelstva města č. 7/2020, usnesením číslo 2.10.

## Článek VIII.

Tato smlouva nabývá platnosti dnem podpisu smluvními stranami.

Dárce výslovně souhlasí s uveřejněním celého textu smlouvy, včetně podpisů, v informačním systému veřejné správy – Registru smluv.

Smluvní strany se dohodly, že zákonnou povinnost dle § 5 odst. 2 zákona č. 340/2015 Sb., o registru smluv, tj. uveřejnění textu smlouvy v informačním systému veřejné správy – Registru smluv, splní Kraj Vysočina.

Obdarovanému svědčí zákonné zmocnění (zákon číslo 89/2012 Sb., občanský zákoník, v platném znění, zákon číslo 129/2000 Sb., o krajích, v platném znění, ke shromažďování, nakládání a zpracovávání osobních údajů v souvislosti s uzavřením této smlouvy.

Účastníci této smlouvy po jejím přečtení prohlašují, že souhlasí s jejím obsahem, dále, že byla sepsána dle jejich pravé a svobodné vůle, nikoliv v tísní a za nápadně nevýhodných podmínek. Na důkaz toho připojují své podpisy.

V Náměšti nad Oslavou dne 23. 3. 2020 .....

V Jihlavě dne 01. 04. 2020 .....

  
Kraj Vysočina  
Žižkova 57, 587 33 Jihlava

56

  
Vladimír Měrka  
starosta města

  
Ing. Martin Kukla  
náměstek hejtmána kraje pro oblast  
ekonomiky a majetku

<b>GEOMETRICKÝ PLÁN pro rozdělení pozemku</b>	Geometrický plán ověřil úředně oprávněný zeměměřický inženýr	Stejnopis ověřil úředně oprávněný zeměměřický inženýr
	Jméno, příjmení: <b>Ing. Lenka Hybášková</b>	Jméno, příjmení: <b>Ing. Lenka Hybášková</b>
	Číslo položky seznamu úředně oprávněných zeměměřických inženýrů <b>2594/12</b>	Číslo položky seznamu úředně oprávněných zeměměřických inženýrů <b>2594/12</b>
	Dne: <b>19.12.2018</b> Číslo: <b>693/2018</b>	Dne: <b>28.12.2018</b> Číslo: <b>728/2018</b>
	Náležitostmi a přesností odpovídá právním předpisům.	Tento stejnopis odpovídá geometrickému plánu v elektronické podobě uloženému v dokumentaci katastrálního úřadu.
Vyhotovitel: <b>ZK-Brno s.r.o Marie Hübnerové 58 62100 Brno</b>  Číslo plánu: <b>1850-3415/2017</b> Okres: <b>Třebíč</b> Obec: <b>Náměšť nad Oslavou</b> Kat. území: <b>Náměšť nad Oslavou</b> Mapový list: <b>DKM(Náměšť nad Oslavou 2-7/14,32)</b>  Dosaďadním vlastníkům pozemků byla poskytnuta možnost seznámit se v terénu s průběhem navrhovaných nových hranic, které byly označeny předepsaným způsobem.	Katastrální úřad souhlasí s očíslováním parcel.   <b>KÚ pro Vysočinu KP Třebíč Ing. Jiří Kapinus PGP-1681/2018-710 2018.12.27 10:14:01 CET</b>	Ověření stejnopisu geometrického plánu v listinné podobě.   

## VÝKAZ DOSAVADNÍHO A NOVÉHO STAVU ÚDAJŮ KATASTRU NEMOVITOSTÍ

Dosavadní stav				Nový stav															
Označení pozemku parc. číslem	Výměra parcely		Druh pozemku Způsob využití	Označení pozemku parc. číslem	Výměra parcely		Druh pozemku Způsob využití	Typ stavby Způsob využití	Zpús. určení výměr	Porovnání se stavem evidence právních vztahů									
	ha	m <sup>2</sup>			ha	m <sup>2</sup>				Díl přechází z pozemku označeného v katastru nemovitostí	dřívější poz. evidenci	Číslo listu vlastnictví	Výměra dílu		Označení dílu				
												ha	m <sup>2</sup>						
st.240	9	45	zast. pl.	st.240	9	42	zast. pl.	č.p. 209 rod.dům	2	st.240	10001		9	42					
				1574		3				ostat. pl.					st.240	10001		3	
				1575		1				ostat. komunikace ostat. pl. jiná plocha					st.240	10001		1	
371/2	62	85	ostat. pl. manipulační pl.	371/2	62	67	ostat. pl. manipulační pl.		2	371/2	3216		62	67					
				371/4		8				ostat. komunikace					371/2	3216		8	
				371/5		10				ostat. pl. ostat. komunikace					371/2	3216		10	
673/1	8	55	travní p.	673/1	7	56	travní p.		2	673/1	10001		7	56					
				673/22		29				ostat. pl. ostat. komunikace					673/1	10001		29	
				673/23		68				ostat. pl. ostat. komunikace					673/1	10001		68	
				673/24		3				ostat. pl. silnice					673/1	10001		3	
1118/1	64	80	ostat. pl. silnice	1118/1	64	31	ostat. pl. silnice		2	1118/1	1048		64	31					
				1118/11		37				ostat. komunikace					1118/1	1048		37	
				1118/12		10				ostat. pl. jiná plocha					1118/1	1048		10	
				1118/13		1				ostat. pl. ostat. komunikace					1118/1	1048		1	
				1118/14		1				ostat. pl. ostat. komunikace					1118/1	1048		1	
1118/4	2	01	ostat. pl. ostat. komunikace	1118/4	73	73	ostat. pl. ostat. komunikace		2	1118/4	10001			73					
				1118/15		1				ostat. pl. ostat. komunikace					1118/4	10001		79	a
															1317	10001		41	b
																		1	20
				1118/16	44	ostat. pl. silnice			2	1118/4	10001		44						
1119/1	19	91	ostat. pl. ostat. komunikace	1119/1	19	88	ostat. pl. ostat. komunikace		2	1119/1	10001		19	88					
				1119/3		3				ostat. pl. ostat. komunikace					1119/1	10001		3	
1317	13	73	ostat. pl. zeleň	1317/1	13	24	ostat. pl. zeleň		0	1118/4	10001			5	c				
																1317	10001		13
				1317/2	13	ostat. pl. ostat. komunikace			2	1317	10001		13	24					
1318	37	61	ostat. pl. ostat. komunikace	1318/1	37	53	ostat. pl. ostat. komunikace		0	1318	10001		37	53					
				1318/2		8				ostat. pl. ostat. komunikace					1318	10001		8	
*1)	2	18	91		2	18	93												

\*1) Rozdíl 2 m<sup>2</sup> vzniklý zaokrouhlením nových výměr (bod 14.7b přílohy vyhlášky č. 357/2013 Sb.)

### Výkaz údajů o bonitovaných půdně ekologických jednotkách (BPEJ) k parcelám nového stavu

Parcelní číslo podle		Kód BPEJ	Výměra		BPEJ na dílu parcely	Parcelní číslo podle		Kód BPEJ	Výměra		BPEJ na dílu parcely
katastru nemovitostí	zjednodušené evidence		ha	m <sup>2</sup>		katastru nemovitostí	zjednodušené evidence		ha	m <sup>2</sup>	
673/1		53716		7 56							

## Seznam souřadnic (S-JTSK):

Souřadnice pro zápis do KN			
Číslo bodu	Y	X	kk
41-1	631718.38	1154935.66	3
41-18	631721.67	1154950.82	3
844-1	631605.14	1155181.01	3
844-2	631606.64	1155187.38	3
913-4	631667.44	1154995.80	3
913-11	631676.05	1154988.04	3
1053-4	631717.17	1154955.49	3
1053-13	631728.94	1154940.62	3
1053-29	631673.03	1154994.47	3
1053-31	631679.80	1154990.30	3
1053-77	631606.82	1155164.00	3
1053-79	631606.46	1155153.35	3
1053-81	631606.98	1155139.86	3
1053-177	631729.43	1154940.70	3
1058-123	631733.06	1154902.83	3
1058-124	631738.76	1154895.85	3
1058-152	631742.44	1154896.85	3
1058-210	631734.63	1154903.47	3
1071-35	631611.13	1155204.84	3
1097-197	631561.94	1155225.49	3
1097-198	631562.42	1155227.45	3
1	631735.70	1154898.93	3
2	631735.35	1154897.98	3
3	631734.05	1154898.45	3
4	631734.09	1154898.89	3
5	631734.44	1154900.18	3
6	631734.77	1154902.88	3
7	631734.91	1154907.41	3
8	631734.32	1154911.11	3
9	631730.60	1154922.53	3
10	631729.78	1154924.28	3
11	631727.90	1154927.30	3
12	631729.68	1154926.39	3
13	631730.80	1154925.35	3
14	631731.39	1154924.61	3
15	631731.90	1154923.92	3
16	631732.27	1154923.04	3
17	631736.00	1154911.57	3
18	631736.66	1154907.65	3
19	631736.50	1154902.66	3
20	631723.88	1154941.43	3
21	631709.20	1154958.55	3
22	631711.18	1154958.03	3
23	631712.16	1154957.58	3
24	631713.02	1154956.97	3
25	631718.94	1154950.30	3
26	631722.75	1154945.62	3
27	631723.18	1154944.75	3
28	631723.68	1154943.32	3
29	631717.51	1154948.92	3
30	631697.75	1154973.58	3
31	631698.86	1154971.89	3
32	631699.37	1154970.77	3
33	631699.63	1154968.98	3
34	631676.61	1154990.31	3
35	631676.16	1154990.53	3
36	631675.69	1154990.55	3
37	631675.08	1154990.11	3
38	631674.53	1154989.41	3
39	631673.03	1154990.76	3
40	631674.05	1154991.81	3
41	631674.92	1154992.31	3
42	631676.00	1154992.51	3
43	631676.94	1154992.37	3
44	631677.84	1154991.85	3
45	631606.84	1155152.05	3
46	631605.27	1155151.99	3
47	631604.97	1155159.53	3
48	631604.52	1155161.44	3
49	631604.30	1155161.93	3
50	631604.30	1155164.50	3
51	631609.91	1155207.03	3
52	631610.08	1155208.84	3
53	631609.98	1155210.82	3
54	631609.49	1155212.34	3
55	631608.69	1155213.90	3
56	631607.87	1155215.24	3
57	631606.61	1155216.51	3
58	631605.39	1155217.14	3
59	631601.52	1155218.26	3
60	631602.02	1155220.27	3
61	631604.64	1155219.48	3
62	631606.17	1155218.85	3
63	631608.17	1155217.71	3
64	631609.83	1155216.36	3

## Seznam souřadnic (S-JTSK):

Souřadnice pro zápis do KN			
Číslo bodu	Y	X	kk
65	631611.35	1155214.64	3
66	631612.55	1155212.81	3
67	631606.72	1155179.54	3
68	631606.20	1155163.50	3
69	631606.44	1155162.07	3
70	631601.60	1155218.59	3
71	631608.57	1155217.38	3
73	631606.61	1155157.80	3
74	631606.51	1155152.04	3
75	631674.23	1154991.91	3
76	631676.28	1154992.47	3
77	631721.01	1154947.76	3
78	631720.50	1154945.41	3
79	631732.70	1154916.09	3
80	631734.54	1154901.02	3
81	631735.81	1154899.46	3
92	631736.36	1154902.00	3

dř.kolek, barva dle § 91 odst. 6 vyhlášky 357/2013 Sb. v platném znění.

úhľad kladú grafických častí:

1  
2

3

Zak. č. 1850-34/15/2017  
Kat. území Náměstí nad Oslavou  
grafická část gpl č. 1

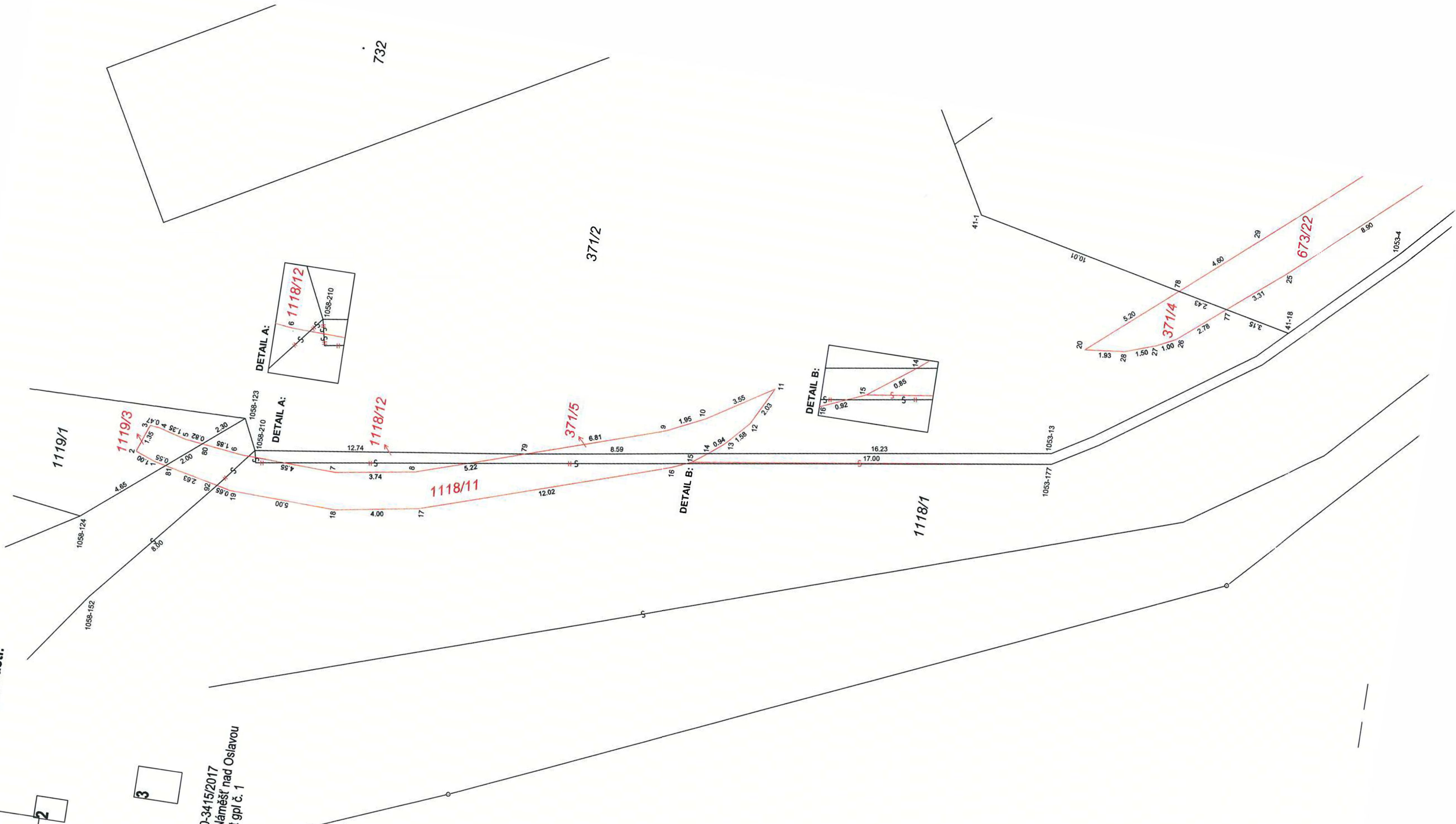

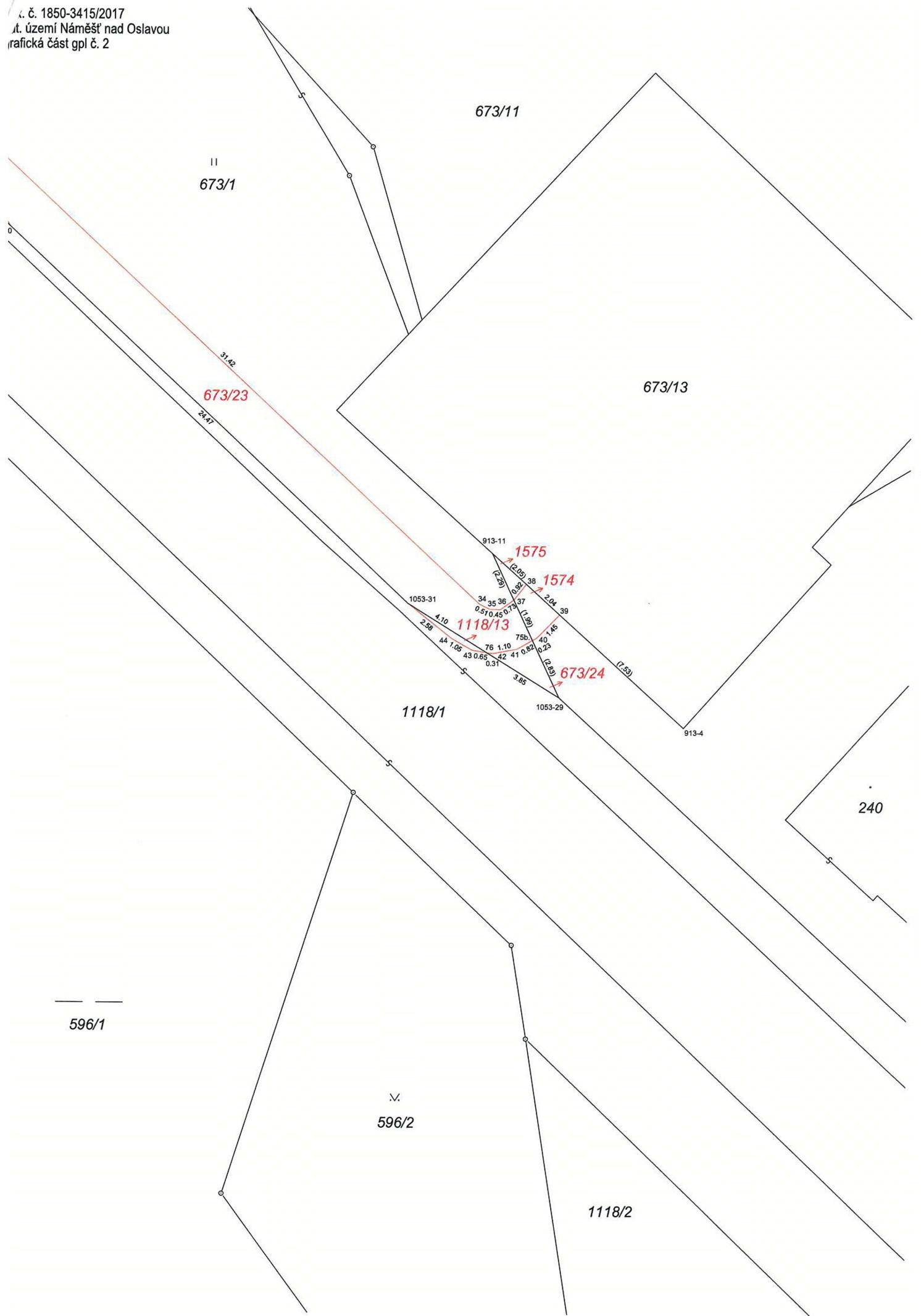

673/11

II  
673/1

673/13

673/23

1118/1

1575

1574

1118/13

673/24

240

596/1

V.  
596/2

1118/2



