

Dodatek č. 2 ke smlouvě o dílo

uzavřená podle § 2586 a násl. zákona č. 89/2012 Sb., občanský zákoník, ve znění pozdějších předpisů.

Článek I.

Smluvní strany

Objednatel: **Dětský domov Znojmo, příspěvková organizace**

Sídlo :

zastoupený:

Autorský dozor:

Technický dozor stavebníka:

bankovní spojení:

číslo účtu:

IČ: 49439723

Daňový režim: <

(dále jen „objednatel“)

Zhotovitel: **Renov, spol. s r.o.**

Sídlo:

zastoupený:

oprávněn jednat ve věcech technických

bankovní spojení:

IČ: 41609948 DIČ: CZ41609948

údaj o zápisu v obchodním rejstříku: KS Brno, oddíl C, vložka 3138

(dále jen „zhotovitel“)

Článek II.

Předmět smlouvy

1. Předmětem smlouvy je závazek zhotovitele provést pro objednatele na svůj náklad, na své nebezpečí a v době sjednané v této smlouvě dílo spočívající ve zhotovení stavby „Stavební úpravy objektu Na Návrší 3, Znojmo“ a závazek objednatele zaplatit zhotoviteli za provedení díla cenu ve výši dohodnuté v čl. V. této smlouvy.

Text čl.II odst.2 se mění:

2. Předmět díla je vymezen:
- 2.1 projektovou dokumentací ve stupni pro provádění stavby, zpracovanou v roce 2018 projekční kanceláří [REDACTED] (AC-projekt; místo podnikání [REDACTED]); a to pod názvem „Stavební úpravy objektu Na Návrší č.3, Znojmo“.
- 2.2 soupisem stavebních prací, dodávek a služeb s výkazem výměr, **upravenému oproti základnímu smluvnímu rozpočtu o změny vyplývající z rozpočtů méněprací a víceprací, které jsou přílohou tohoto dodatku č. 2 k SoD.**

Text čl. V. odst.1 se mění:

Cena díla

1. Cena díla se sjednává v souladu se zákonem o cenách dohodou smluvních stran a činí:

cena bez DPH dle SoD a Dodatku č.1:	9 655 826,51Kč
cena bez DPH prací nad rámec původního rozpočtu:	+118 902,03Kč
cena bez DPH nová:	9 774 728,54Kč
DPH (15 %) nové:	1 466 209,28Kč
cena včetně DPH:	11 240 937,82Kč

(slovy: jedenáctmilionůdvěstěčtyřicettisícdevětsetřicetsedmikorunčeských82/100 včetně DPH)

Ostatní články smlouvy o dílo ze dne 18.4. 2019 zůstávají v plném znění v platnosti.

Tento dodatek k SoD č. 2 se sepisuje ve 2 stejnopisech, z nichž každá smluvní strana obdrží po 1 vyhotovení.

Zasláno e-mailem, tento Dodatek č. 2 bude podepsán elektronicky.

Nedílnou součástí dodatku č. 1 jsou níže uvedené přílohy:

Změnové listy č. 34, 35

Ve Znojmě dne 18.3.2020

[REDACTED]

Dětský domov Znojmo, příspěvková organizace

[REDACTED]

[REDACTED]

Renov, spoj. s.r.o.

[REDACTED]

Položkový rozpočet stavby

Stavba: 2019-03 Stavební úpravy objektu Na Návrší 3, Znojmo

Změnové listy č.34-35

Objednatel: Dětský domov Znojmo, příspěvková organizace

IČO: 49439723

DIČ:

Zhotovitel: Renov, spol.s r.o.

IČO: 41609948

DIČ: CZ41609948

Vypracoval:

Rozpis ceny

Celkem

HSV			74 906,11
PSV			29 471,02
MON			14 524,90
Vedlejší náklady			0,00
Ostatní náklady			0,00
Celkem			118 902,03

Rekapitulace daní

Základ pro sníženou DPH	15 %		118 902,03 CZK
Snížená DPH	15 %		17 835,30 CZK
Základ pro základní DPH	21 %		0,00 CZK
Základní DPH	21 %		0,00 CZK

Zaokrouhlení

CZK

Cena celkem s DPH

136 737,33 CZK

v e Znojmě

dne

18.3.2020

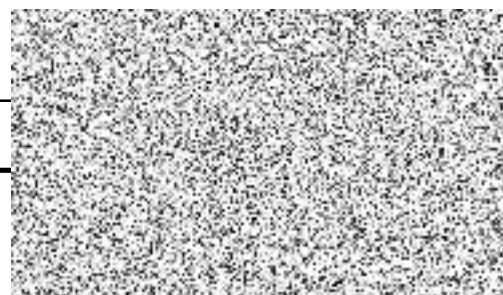
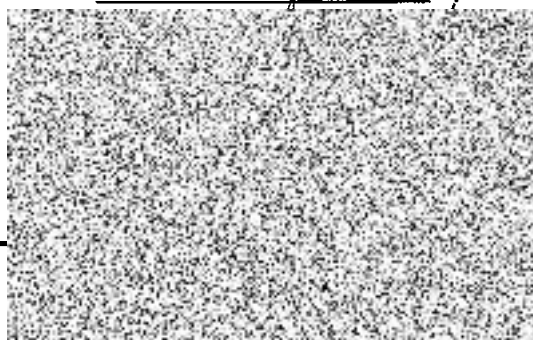

Rekapitulace dílčích částí

Číslo	Název	Základ pro sníženou DPH	Základ pro základní DPH	DPH celkem	Cena celkem	%
08	Dodatek č.2	118 902,03	0,00	17 835,30	136 737,33	100
34	Zadláždění vjezdu	61 990,87	0,00	9 298,63	71 289,50	52
35	Hromosvod,naladění brány,prahy,lišty,úklid	56 911,16	0,00	8 536,67	65 447,83	48
Celkem za stavbu		118 902,03	0,00	17 835,30	136 737,33	100

Rekapitulace dílů

Číslo	Název	Typ dílu			Celkem	%
1	Zemní práce	HSV			14 783,92	12
2	Základy a zvláštní zakládání	HSV			3 206,92	3
4	Vodorovné konstrukce	HSV			476,88	0
5	Komunikace	HSV			35 825,09	30
95	Dokončovací konstrukce na pozemních stavbách	HSV			13 178,00	11
99	Staveništní přesun hmot	HSV			7 435,30	6
713	Izolace tepelné	PSV			8 856,39	7
720	Zdravotechnická instalace	PSV			6 532,50	5
766	Konstrukce truhlářské	PSV			1 187,00	1
767	Konstrukce zámečnické	PSV			2 000,00	2
776	Podlahy povlakové	PSV			9 401,73	8
783	Nátěry	PSV			1 493,40	1
M21	Elektromontáže	MON			14 524,90	12
Cena celkem					118 902,03	100

Položkový rozpočet

S:	2019-03	Stavební úpravy objektu Na Návrší 3, Znojmo
O:	08	Dodatek č.2
R:	34	Zadláždění vjezdu

P.č.	Číslo položky	Název položky	MJ	Množství	Cena / MJ	Celkem
Díl: 1		Zemní práce				11 202,93
1	113106121	Rozebrání dlažeb z betonových dlaždic na sucho	m2	1,50000	61,80	92,70
		1,5		1,50000		
2	113106122	Rozebrání dlažeb z kamenných desek	m2	1,50000	65,30	97,95
3	122201101	Odkopávky nezapažené v hor. 3 do 100 m3	m3	10,02000	191,50	1 918,83
		(4,7*4,5+1,5*2,5+0,5*1+0,5*4+1*1)*0,3		8,52000		
		5*0,3		1,50000		
4	139601101	Ruční výkop jam, rýh a šachet v hornině tř. 1 - 2	m3	2,10000	841,00	1 766,10
		3,5*1,2*0,5		2,10000		
5	162701105	Vodorovné přemístění výkopku z hor. 1-4 do 10000 m	m3	10,46000	267,00	2 792,82
		Odkaz na mn. položky pořadí 3 : 10,02000		10,02000		
		0,44		0,44000		
6	171201201	Uložení sypaniny na skl.-sypanina na výšku přes 2m	m3	10,46000	16,60	173,64
		Odkaz na mn. položky pořadí 3 : 10,02000		10,02000		
		0,44		0,44000		
7	175101101	Obsyp potrubí bez prohození sypaniny	m3	1,66250	588,00	977,55
		3,5*0,5*0,95		1,66250		
8	182001121	Plošná úprava terénu, nerovnosti do 15 cm v rovině	m2	15,40000	46,70	719,18
		12,9*1		12,90000		
		2,5		2,50000		
9	199000005	Poplatek za skládku zeminy 1- 4	t	18,82800	141,50	2 664,16
		10,02*1,8		18,03600		
		0,44*1,8		0,79200		
Díl: 2		Základy a zvláštní zakládání				3 206,92
10	215901101	Zhutnění podloží z hornin nesoudržných do 92% PS vibrační deskou	m2	34,82000	92,10	3 206,92
		29,82*5		34,82000		
Díl: 4		Vodorovné konstrukce				476,88
11	451573111	Lože pod potrubí ze štěrkopísku do 63 mm	m3	0,43750	1 090,00	476,88
		3,5*0,5*0,25		0,43750		
Díl: 5		Komunikace				34 473,59
12	564861111	Podklad ze štěrkodrti po zhutnění tloušťky 20 cm	m2	33,40000	223,00	7 448,20
		4,7*4,5+1,5*2,5+0,5*1+0,5*4+1*1		28,40000		
		5		5,00000		
13	596291115	Řezání betonové dlažby tl.100 mm	m	5,00000	261,50	1 307,50
14	596811111	Kladení dlaždic kom.pro pěši, lože z kameniva lěž.	m2	31,40000	195,00	6 123,00
		4,7*4,5+1,5*2,5+0,5*1+0,5*4+1*1		28,40000		
		-3,5		-3,50000		
		5		5,00000		
		1,5		1,50000		
15	596841111	Kladení dlažby z dlaždic kom.pro pěši do lože z MC	m2	3,50000	375,00	1 312,50
16	594411111V01	Kladení dlažby z lomového kamene, lože z MC do 5 cm	m2	1,50000	568,40	852,60
		2*0,75		1,50000		
17	592453332	Dlaždice betonová 50x50x10 cm hladká standard šedá	m2	35,07000	497,00	17 429,79
		28,4*1,05		29,82000		

Položkový rozpočet

S:	2019-03	Stavební úpravy objektu Na Návrší 3, Znojmo
O:	08	Dodatek č.2
R:	34	Zadláždění vjezdu

P.č.	Číslo položky	Název položky	MJ	Množství	Cena / MJ	Celkem
		5*1,05		5,25000		

Díl: 99	Staveništní přesun hmot					6 098,05
18	998223011	Přesun hmot, pozemní komunikace, kryt dlážděný	t	27,04234	225,50	6 098,05
Díl: 720	Zdravotechnická instalace					6 532,50
19	721176222	Potrubí KG svodné (ležaté) v zemi D 110 x 3,2 mm	m	3,50000	645,00	2 257,50
20	721211520	Vpust' dvorní HL606, klapka, lapač litinová mřížka, litinový rám 400x400	kus	1,00000	4 275,00	4 275,00

Položkový rozpočet

S:	2019-03	Stavební úpravy objektu Na Návrší 3, Znojmo
O:	08	Dodatek č.2
R:	35	Hromosvod,naladění brány,prahy,lišty,úklid

P.č.	Číslo položky	Název položky	MJ	Množství	Cena / MJ	Celkem
Díl: 1		Zemní práce				3 580,99
1	113106122	Rozebrání dlažeb z kamenných desek	m2	3,00000	53,13	159,39
2	132201111	Hloubení rýh š.do 60 cm v hor.3 do 100 m3, STROJNĚ	m3	9,10000	252,00	2 293,20
		40*0,35*0,65		9,10000		
3	174101101	Zásyp jam, rýh, šachet se zhutněním	m3	9,10000	124,00	1 128,40
		Odkaz na mn. položky pořadí 2 : 9,10000		9,10000		
Díl: 5		Komunikace				1 351,50
4	566901111	Vyspravení podkladu po překopech šterkopiskem	m3	0,30000	585,00	175,50
		3*0,1		0,30000		
5	596415040	Kladení kamenné dlažby tl. 8 cm do drté tl. 4 cm	m2	3,00000	392,00	1 176,00
Díl: 95		Dokončovací konstrukce na pozemních stavbách				13 178,00
6	95-01	D+M fotoluminescenční tabulky	ks	9,00000	242,00	2 178,00
7	95-02	Kompletní úklid objektu	kpl.	1,00000	9 000,00	9 000,00
8	95-03	Dodatečný úklid po montáži vaty na půdě	kpl.	1,00000	2 000,00	2 000,00
Díl: 99		Staveništní přesun hmot				1 337,25
9	999281108	Přesun hmot pro opravy a údržbu do výšky 12 m	t	1,72771	774,00	1 337,25
Díl: 713		Izolace tepelné				8 856,39
10	713121121	Izolace tepelná podlah na sucho, dvouvrstvá	m2	20,00000	74,20	1 484,00
11	63151374.A	Deska z minerální plsti ORSIK tl. 1200x600x100 mm	m2	42,00000	172,50	7 245,00
		20*2*1,05		42,00000		
12	998713102	Přesun hmot pro izolace tepelné, výšky do 12 m	t	0,12600	1 011,00	127,39
Díl: 766		Konstrukce truhlářské				1 187,00
13	766-01	D+M atypických prahů	ks	2,00000	593,50	1 187,00
Díl: 767		Konstrukce zámečnické				2 000,00
14	767-01	Zprovoznění posuvné brány - nové nakódování	kpl.	1,00000	2 000,00	2 000,00
Díl: 776		Podlahy povlakové				9 401,73
15	776-01	Montáž dřevěných prahů vč.dodávky - ATYP	kus	3,00000	470,00	1 410,00
16	776-02	Montáž přechodových lišt - atyp	m	12,40000	318,65	3 951,26
		0,81+0,83*2+0,8+0,83+1,43+0,93+1,3+0,83*2+0,9+0,8+1,28		12,40000		
17	776-03	Lišta přech samolep nájezdová 8mm stříbr	m	3,72900	235,30	877,43
		(0,83*2+0,93+0,8)*1,1		3,72900		
18	776-04	Lišta přech samolep.nájezdová 14 mm stříbr	m	3,50900	139,20	488,45
		(0,83+1,43+0,93)*1,1		3,50900		
19	776-05	Schodový profil hrana 25x20	m	0,88000	493,75	434,50
		0,8*1,1		0,88000		
20	776-06	Schodový profil hrana s gumou 36x20	m	2,71700	524,90	1 426,15
		(0,81+0,83*2)*1,1		2,71700		
21	776-07	Lišta přech samolepící 40mm stříbro	m	2,83800	286,80	813,94
		(1,28+1,3)*1,1		2,83800		
Díl: 783		Nátěry				1 493,40
22	783602823	Odstranění nátěrů truhlářských, dveří opálením	m2	3,93000	107,00	420,51
		rozpočet : -(8,4+8.58+5,79)		-22,77000		
		skutečnost : 26,7		26,70000		
23	783622940	Údržba, nátěr synt. truhl. výr. 2x +1x lak +2x tm	m2	3,93000	273,00	1 072,89
Díl: M21		Elektromontáže				14 524,90

Položkový rozpočet

S:	2019-03	Stavební úpravy objektu Na Návrší 3, Znojmo
O:	08	Dodatek č.2
R:	35	Hromosvod,naladění brány,prahy,lišty,úklid

P.č.	Číslo položky	Název položky	MJ	Množství	Cena / MJ	Celkem
24	M21	Nové uzemnění hromosvodu - viz příloha	kpl.	1,00000	14 524,90	14 524,90

ČÁST: nové uzemnění

1)	Nové uzemnění	Množství	MJ	Montážní práce		Materiál	
				Cena	Celkem	Cena	Celkem
	Pásek FeZn 30/4	34,00	m	126,00	4 284,00	46,00	1 564,00
	Kulatina FeZn pr.10	0,00	m	63,00	0,00	28,00	0,00
	Tyč zemnicí 1,5m	8,00	ks	418,00	3 344,00	262,00	2 096,00
	Svorka SS	0,00	ks	21,00	0,00	12,50	0,00
	Svorka SR02	4,00	ks	21,00	84,00	35,50	142,00
	Svorka SR03	2,00	ks	21,00	42,00	26,20	52,40
	Smršťovací bužírka 12/4	0,00	ks	31,50	0,00	94,00	0,00
	Nátěr svorek v zemi gumoasfaltem	1,00	kpl	104,50	104,50	62,00	62,00
	Revize hromosvodu (zemnění)	1,00	ks	2750,00	2 750,00	0,00	0,00
Součet:					10 608,50		3 916,40
Součet celkem:							14 524,90