



VÝKAZ DOSAVADNÍHO A NOVEHO STAVU ÚDAJŮ KATASTRU NEMOVITOSTÍ

Dosavadní stav					Nový stav															
Označení pozemku parc. číslem	Výměra parcely		Druh pozemku Způsob využití	Označení pozemku parc. číslem	Výměra parcely		Druh pozemku Způsob využití	Typ stavby	Způsob určení výměry	Porovnání se stavem evidence právních vztahů										
	ha	m <sup>2</sup>			ha	m <sup>2</sup>				Díl přechází z pozemku označeného v katastru nemovitostí	dřívější poz.	Číslo listu vlastnictví	Výměra dílu		Označení dílu					
					ha	m <sup>2</sup>														
653/10	81	37	ostat.pl. ostat.kom.	653/10	80	94	ostat.pl. ostat.kom.		0											
653/20	17	12	ostat.pl. ostat.kom.	653/20	16	86	ostat.pl. ostat.kom.		2	653/20		10001	16	80	e					
										654		1105		6	b					
													16	86						
654	33	71	ostat.pl. silnice	654	34	40	ostat.pl. silnice		2	654		1105	33	65	c					
										653/10		10001		43	a					
										653/20		10001		32	d					
													34	40						
	1	32	20		1	32	20													
459/3										459/3		7								
459/12										459/12		7								

Oprávněný: dle smlouvy

Druh věcného břemene: dle smlouvy

<b>GEOMETRICKÝ PLÁN</b>	Geometrický plán ověřil úředně oprávněný inženýr:	Stejnopis ověřil úředně oprávněný zeměměřický inženýr:
<b>pro</b>	Jméno, příjmení: _____	Jméno, příjmení: _____
<b>změnu hranice pozemku a vymezení rozsahu věcného břemene k části pozemku</b>	Číslo položky seznamu úředně oprávněných zeměměřických inženýrů: <b>1595/96</b>	Číslo položky seznamu úředně oprávněných zeměměřických inženýrů: <b>1595/96</b>
	Dne: <b>3.9.2019</b> Číslo: <b>112/2019</b>	Dne: <b>12.9.2019</b> Číslo: <b>113/2019</b>
	Náležitosti a přesnosti odpovídá právním předpisům.	Tento stejnopis odpovídá geometrickému plánu v elektronické podobě uloženému v dokumentaci katastrálního úřadu.
Vyhotovitel: <b>GEODEZIE KRKONOŠE s.r.o</b> <b>Harrachov čp.599</b> <b>středisko Mlommnice, Komenského 56</b>	Katastrální úřad souhlasí s očíslováním parcel.	Ověření stejnopisu geometrického plánu v listinné podobě.
Číslo plánu: <b>1271-78/2019</b>		
Okres: <b>Hradec Králové</b>		
Obec: <b>Hradec Králové</b>		
Katastrální území: <b>Svárný</b>		
Mapový list: <b>DKM - Hradec Králové 4-1/22</b>		
Dosavadním vlastníkům pozemků byla poskytnuta možnost seznámit se v terénu s průběhem navrhovaných nových hranic, které byly označeny předepsaným způsobem: <b>viz seznam souřadnic</b>		

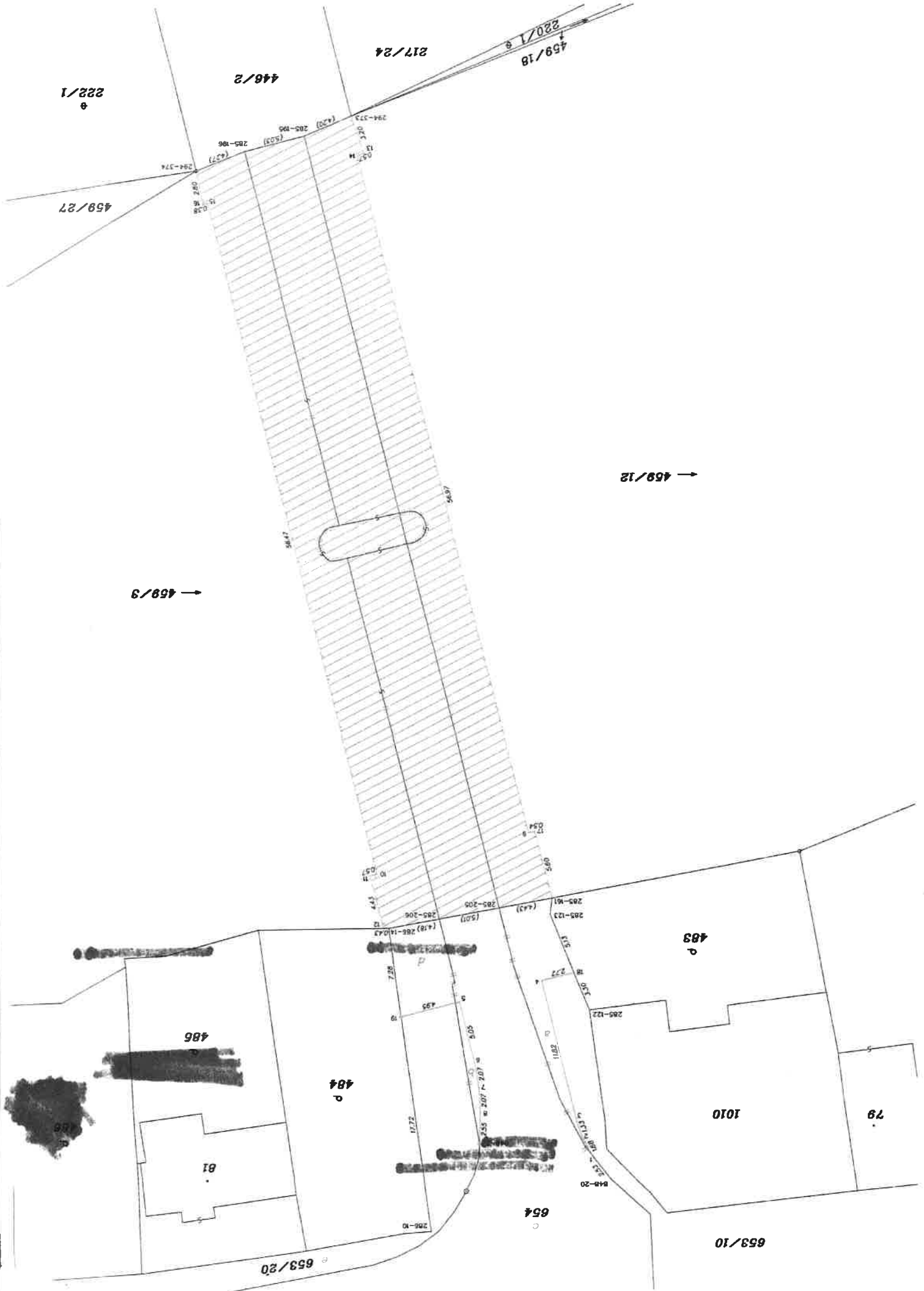

222/1

446/2

217/24

459/18

459/27

→ 459/9

→ 459/12

483 P

486

484 P

81

79

654

1010

653/10

653/20

## SEZNAM SOUŘADNIC (S-JTSK)

číslo bodu	Souřadnice pro zápis do KN		kód kvality	Souřadnice určené měřením		Poznámka
	Y	X		Y	X	
285-122	635620.04	1042257.05	3			barva
285-123	635616.86	1042264.84	3			barva
285-161	635617.03	1042266.17	3			barva
285-195	635597.05	1042328.50	3			nestabilizován
285-196	635592.17	1042327.29	3			nestabilizován
285-205	635612.67	1042265.40	3			nestabilizován
285-206	635607.74	1042264.53	3			nestabilizován
286-10	635606.93	1042239.04	3			barva
286-14	635603.62	1042263.80	3			barva
294-373	635600.94	1042330.09	3			barva
294-374	635588.20	1042325.72	3			barva
848-20	635621.70	1042243.22	3			barva
848-27	635610.92	1042246.22	3			hřeb
1	635620.16	1042245.22	3			roh obrubníku
2	635619.36	1042246.70	3			roh obrubníku
3	635618.95	1042247.97	3			roh obrubníku
4	635616.16	1042259.46	3			roh obrubníku
5	635609.38	1042257.78	3			roh obrubníku
6	635610.58	1042252.87	3			roh obrubníku
7	635610.91	1042250.83	3			roh obrubníku
8	635611.02	1042248.76	3			roh obrubníku
9	635615.10	1042271.55	3			barva na dlažbě
10	635602.64	1042268.23	3			barva na dlažbě
11	635602.09	1042268.07	3			roh obrubníku
12	635603.18	1042263.80	3			roh podezdívký
13	635601.96	1042327.06	3			roh obrubníku
14	635601.43	1042326.85	3			barva na dlažbě
15	635589.07	1042323.04	3			barva na dlažbě
16	635588.70	1042322.96	3			roh obrubníku
17	635615.64	1042271.60	3			roh obrubníku
18	635618.80	1042260.09	3			dočasně kolík - ohroženo stavební činností
19	635604.58	1042256.60	3			plastový hraniční znak

