

**Město Kralupy nad Vltavou,**

se sídlem Palackého nám. 1, 278 01 Kralupy nad Vltavou  
zastoupené starostou panem Ing. Markem Czechmannem,  
IČ 00236977, DIČ CZ00236977,

Bankovní spojení : ██████████

e-mail: mesto@mestokralupy.cz, ID datové schránky: 8zzbfvq

(dále jen „Povinná“)

a

**ČEZ Distribuce, a. s.**

se sídlem Teplická 874/8, 405 02, Děčín 4

zastoupena ██████████

IČ 24729035, DIČ CZ24729035,

zapsaná v obchodním rejstříku vedeném Krajským soudem v Ústí nad Labem, oddíl B, vložka 2145, s  
předmětem podnikání – distribuce elektřiny na základě licence č. 121015583

Bankovní spojení: ██████████

(dále jen „Oprávněná“)

uzavřely níže uvedeného dne, měsíce a roku tuto:

**SMLOUVU O ZŘÍZENÍ VĚCNÉHO BŘEMENE - SLUŽEBNOSTI**

č. IE-12-6001509/1

Kralupy nad Vltavou - Lobeč, rekon. NN - kNN, Dobrovského

č. SMSMLO/00003/2020

podle ustanovení § 1257 a násl. zákona č. 89/2012 Sb. občanského zákoníku a ustanovení § 25 odst. 4  
zákona č. 458/2000 Sb. energetického zákona.

**Článek I.****Úvodní ustanovení**

Oprávněná je provozovatelem distribuční soustavy (dále také „PDS“) na území vymezeném licencí na  
distribuci elektřiny udělenou PDS Energetickým regulačním úřadem. Distribuční soustava je provozována ve  
veřejném zájmu. PDS má povinnost zajišťovat spolehlivé provozování, obnovu a rozvoj distribuční soustavy,  
přičemž pokud dochází k umístění zařízení distribuční soustavy na cizí nemovitost, je PDS povinen podle § 25  
odst. 4 energetického zákona k této nemovitosti zřídit věcné břemeno (služebnost).

**Článek II.****Prohlášení o právním a faktickém stavu**

1. Povinná prohlašuje, že je výlučným vlastníkem pozemků parc. č. 78/1, parc. č. 78/8, parc. č. 78/26, parc. č. 78/28, parc. č. 78/30, parc. č. 195, parc. č. 200/4, parc. č. 200/10, parc. č. 398/2, parc. č. 401/2, parc. č. 401/3, parc. č. 403/6, parc. č. 412/3, parc. č. 412/6, parc. č. 412/7, parc. č. 731/2, parc. č. 747, katastrální území Lobeč, zapsáno v katastru nemovitostí vedeném Katastrálním úřadem pro Středočeský kraj, Katastrální pracoviště Mělník (dále jen společně „Dotčená nemovitost“).
2. Oprávněná je vlastníkem stavby zařízení distribuční soustavy – kabelové vedení NN, přípojkové a rozpojovací jističí skříňně o celkové délce 1083,10 bm (dále jen „Zařízení distribuční soustavy“), která se nachází mj. na Dotčené nemovitosti. Zařízení distribuční soustavy je inženýrskou sítí ve smyslu § 509 občanského zákoníku.

### Článek III. Předmět Smlouvy

1. Povinná, jako vlastníka Dotčené nemovitosti, zřizuje k Dotčené nemovitosti ve prospěch Oprávněné věcné břemeno podle § 25 odst. 4 energetického zákona.
2. Obsahem věcného břemene je právo Oprávněné umístit, provozovat, opravovat a udržovat Zařízení distribuční soustavy na Dotčené nemovitosti, provádět jeho obnovu, výměnu a modernizaci, a povinnost Povinné výkon těchto práv strpět (dále jen „věcné břemeno“).
3. Rozsah věcného břemene na Dotčené nemovitosti podle této smlouvy je vymezen v geometrickém plánu č. 926-10877/2018 potvrzený Katastrálním úřadem pro Středočeský kraj, Katastrálním pracovištěm Mělník dne 3. 12. 2019 pod č. PGP-2117/2019-206. Geometrický plán je přílohou této smlouvy.
4. Věcné břemeno zřízené touto Smlouvou se sjednává na dobu neurčitou.

### Článek IV. Cena a platební podmínky

1. Věcné břemeno podle této smlouvy se zřizuje úplatně.
2. Jednorázová náhrada vyplacená Povinné za zřízení věcného břemene se sjednává ve výši **321.635,- Kč** (slovy: tři sta dvacet jedna tisíc šest set třicet pět korun českých). K této částce bude připočítána daň z přidané hodnoty dle zákonné sazby platné ke dni uskutečnění platby, tj. celkem **67.543,35 Kč** (slovy: šedesátšesttisícpětsetčtyřicet tři korun českých třicetpět haléřů). Celková výše úhrady činí **389.178,35 Kč** (slovy: tři sta osmdesát devět tisíc sedm set osmdesát osm korun českých třicetpět haléřů).
3. Jednorázovou náhradu uhradí Oprávněná Povinné na základě faktury (daňového dokladu) vystavené Povinnou se splatností 30 dnů od doručení faktury. Povinná je oprávněna vystavit fakturu až po doručení vyznění o povolení vkladu práva odpovídajícího věcnému břemenu dle této smlouvy do katastru nemovitostí a po obdržení objednávky vystavené Oprávněnou. Za datum zdanitelného plnění je považován den právních účinků vkladu, tj. datum podání návrhu na vklad do KN. Povinná bere na vědomí, že objednávka nebude obsahovat DPH. Objedávka bude Povinné doručena na emailovou adresu, příp. korespondenční adresu uvedenou v záhlaví této smlouvy do 21 dnů od uzavření této smlouvy.
4. Povinná se zavazuje, že vedle náležitostí stanovených platnými právními předpisy, bude faktura obsahovat:
  - o číselné označení této smlouvy o zřízení věcného břemene – IE-12-6001509/1
  - o desetimístné číslo ze žádosti (objedávky).
5. Ujednání tohoto článku smlouvy týkající se objednávky se neužijí, nebude-li objednávka doručena Povinné v termínu odstavce 2.

### Článek V. Vklad věcného břemene do katastru nemovitostí

1. Věcné břemeno podle této smlouvy vzniká jeho vkladem do katastru nemovitostí.
2. Smluvní strany se dohodly, že návrh na vklad věcného břemene dle této smlouvy do katastru nemovitostí (dále jen návrh na vklad) bude podán Oprávněnou. Správní poplatek za návrh na vklad uhradí Oprávněná.
3. Povinná tímto zmocňuje Oprávněnou, aby za ní podepsala a podala návrh na vklad a aby ji zastupovala ve vkladovém řízení. Udělení zmocnění a jeho přijetí Smluvní strany potvrzují svými podpisy této smlouvy.



**Článek VI.  
Závěrečná ujednání**

1. Smluvní strany berou na vědomí, že tato smlouva bude uveřejněna v registru smluv podle zákona č. 340/2015 Sb., o zvláštních podmínkách účinnosti některých smluv, uveřejňování těchto smluv a o registru smluv (zákon o registru smluv), ve znění pozdějších předpisů. Uveřejnění této smlouvy jakož i anonymizaci osobních údajů a dalších ustanovení, která uveřejnění v registru smluv nepodléhají, zajistí strana povinná. Smluvní strany se zavazují, že při uzavření smlouvy si vzájemně písemně odsouhlasí rozsah anonymizace smlouvy v souladu se zákonem o registru smluv.
2. Smlouva nabývá platnosti dnem podpisu smlouvy oběma stranami a účinnosti dnem jejího uveřejnění v registru smluv v souladu se zákonem o registru smluv.
3. Přijetí návrhu této smlouvy s dodatkem nebo odchylkou, byť nepodstatnou, se vylučuje.
4. Tato smlouva je vyhotovena ve dvou stejnopisech, z nichž jeden stejnopis obdrží Povinná, jeden stejnopis obdrží místně příslušný katastrální úřad.
5. Zřízení věcného břemene bylo schváleno usnesením Rady města Kralupy nad Vltavou, č. 15/27/5/07 ze dne 15.12.2015 a č. 20/2/5/2 ze dne 27.01.2020 v souladu se zákonem č. 128/2000 Sb., o obcích v platném znění.

V Kralupech nad Vltavou, dne 31.3. 2020

V PRAZE dne - 5 - 03 - 2020

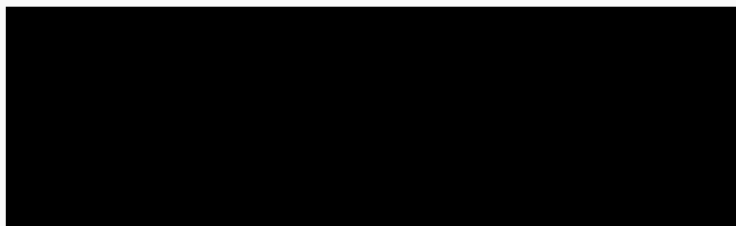

**Město Kralupy nad Vltavou**  
**Ing. Marek Czechmann, starosta**



**Povinná**

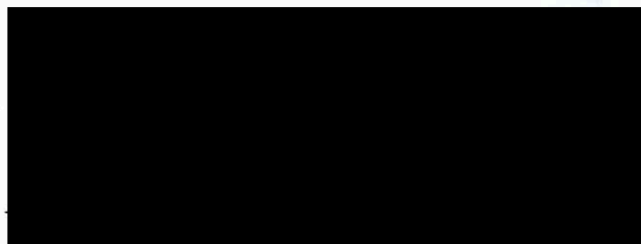

**ČEZ Distribuce, a. s.**

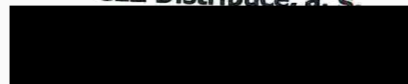

**Oprávněná**

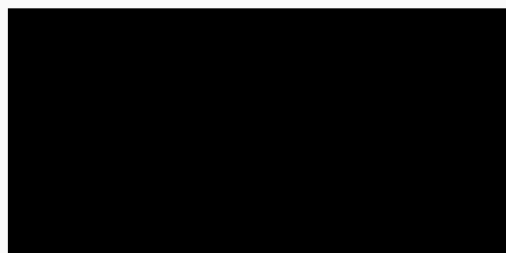





## VÝKAZ DOSAVADNÍHO A NOVÉHO STAVU ÚDAJŮ KATASTRU NEMOVITOSTÍ

Dosavadní stav				Nový stav									
Označení pozemku parc. číslem	Výměra parcely		Druh pozemku Způsob využití	Označení pozemku parc. číslem	Výměra parcely		Druh pozemku Způsob využití	Typ stavby Způsob využití	Způsob určení výměry	Porovnání se stavem evidence právních vztahů			
	ha	m <sup>2</sup>			ha	m <sup>2</sup>				Díl přechází z pozemku označeného v katastru nemovitostí	dřívější poz. evidenci	Číslo listu vlastnictví	Výměra dílu
		ha	m <sup>2</sup>			ha	m <sup>2</sup>			ha	m <sup>2</sup>		
st. 2										st. 2	1035		
st. 3										st. 3	14		
st. 4/1										st. 4/1	1276		
7/2										7/2	1290		
st. 39/3										st. 39/3	1312		
st. 39/2										st. 39/2	664		
st. 53/10										st. 53/10	3535		
st. 53/5										st. 53/5	3401		
st. 60										st. 60	3552		
78/1										78/1	10001		
78/8										78/8	10001		
78/24										78/24	3083		
78/25										78/25	3547		
78/26										78/26	10001		
78/28										78/28	10001		
78/30										78/30	10001		
78/56										78/56	3627		
st. 94/2										st. 94/2	1202		
st. 94/1										st. 94/1	3122		
st. 117/2										st. 117/2	1264		
st. 117/1										st. 117/1	266		
st. 135										st. 135	9		
st. 136										st. 136	4118		
st. 177										st. 177	3537		
195										195	10001		
196/1										196/1	342		
200/4										200/4	10001		
200/8										200/8	1325		
200/10										200/10	10001		
200/11										200/11	1404		
202/3										202/3	3315		

<b>GEOMETRICKÝ PLÁN</b> <b>pro</b> vymezení rozsahu věcného břemene k části pozemku	Geometrický plán ověřil úředně oprávněný zeměměřický inženýr:	Stejnopis ověřil úředně oprávněný zeměměřický inženýr:
	Jméno, příjmení: <i>Ing. Michal Jarůšek</i>	Jméno, příjmení: <b>Ing. Michal Jarůšek</b>
	Číslo položky seznamu úředně oprávněných zeměměřických inženýrů: <i>2583/12</i>	Číslo položky seznamu úředně oprávněných zeměměřických inženýrů: <b>2583/12</b>
	Dne: <b>22.11.2019</b> Číslo: <i>2592/2019</i>	Dne: <b>13.1.2020</b> Číslo: <b>3017/2020</b>
	Náležitostmi a přesností odpovídá právním předpisům.	Tento stejnopis odpovídá geometrickému plánu v elektronické podobě uloženému v dokumentaci katastrálního úřadu.
	Vyhotovitel: <i>ENERGON Dobříš, s.r.o.</i> <i>Průmyslová 1665</i> <i>263 01 Dobříš</i>	Katastrální úřad souhlasí s označováním parcel.
Číslo plánu: <i>926-10877/2018</i>	<b>KÚ pro Středočeský kraj</b> <b>KP Mělník</b> <b>Ing. Hana Pospíchalová</b> <b>PGP-2117/2019-206</b> <b>2019.12.03 12:58:03 CET</b>	
Okres: <i>Mělník</i>		
Obec: <i>Kralupy nad Vltavou</i>		
Kat. území: <i>Lobeč</i>		
Mapový list: <i>Kralupy nad Vltavou 9-2/12,</i> <i>9-2/14, 9-2/21, 9-2/23</i>		
Dosavadním vlastníkům pozemků byla poskytnuta možnost seznámit se v terénu s průběhem navrhovaných nových hranic, které byly označeny předepsaným způsobem.		

## VÝKAZ DOSAVADNÍHO A NOVÉHO STAVU ÚDAJŮ KATASTRU NEMOVITOSTÍ

Dosavadní stav				Nový stav													
Označení pozemku parc. číslem	Výměra parcely		Druh pozemku	Označení pozemku parc. číslem	Výměra parcely		Druh pozemku	Typ stavby	Způsob využití	Způsob využití	Způsob využití	Porovnání se stavem evidence právních vztahů					
	ha	m <sup>2</sup>	Způsob využití		ha	m <sup>2</sup>	Způsob využití	Způsob využití	Způsob využití	Způsob využití	Způsob využití	Způsob využití	Díl přechází z pozemku označeného v katastru nemovitostí	dřívější poz. evidenci	Číslo listu vlastnictví	Výměra dílu	
															ha	m <sup>2</sup>	
st. 311												st. 311		3485			
st. 376												st. 376		447			
st. 386												st. 386		1349			
st. 387												st. 387		50			
st. 388												st. 388		1280			
st. 394												st. 394		276			
st. 398												st. 398		1201			
398/2												398/2		10001			
st. 399												st. 399		2358			
st. 400												st. 400		1325			
401/1												401/1		368			
401/2												401/2		10001			
401/3												401/3		10001			
403/6												403/6		10001			
412/1												412/1		368			
412/3												412/3		10001			
412/6												412/6		10001			
412/7												412/7		10001			
st. 588												st. 588		529			
st. 592												st. 592		2901			
st. 593												st. 593		3420			
st. 594												st. 594		4212			
st. 597												st. 597		3562			
st. 601												st. 601		5168			
st. 603												st. 603		2988			
st. 604												st. 604		3067			
st. 610												st. 610		4190			
st. 612												st. 612		3083			
731/1												731/1		3550			
731/2												731/2		10001			
747												747		10001			

Oprávněný : dle listiny

Druh věcného břemene : dle listiny

## Seznam souřadnic (S-JTSK)

Číslo bodu	Souřadnice pro zápis do KN		
	Y	X	kód kv.
31-101	748921.39	1024324.86	3
33-100	748917.02	1024463.82	3
33-101	748919.97	1024463.04	3
33-111	748921.49	1024446.19	3
33-112	748919.45	1024444.53	3
33-177	748878.19	1024441.40	3
61-214	749055.72	1024271.75	3
61-222	749067.35	1024267.21	3
190-6	748755.86	1024484.77	3
263-7	748923.12	1024462.55	3
507-589	748756.97	1024483.12	3
507-590	748757.45	1024483.50	3
605-7	748922.91	1024448.30	3
624-4	748923.36	1024311.59	3
624-5	748927.21	1024307.63	3
686-1	749020.91	1024285.05	3
1	748856.90	1024462.83	3
2	748857.34	1024463.25	3
3	748860.00	1024460.47	3
4	748859.74	1024459.87	3
5	748865.96	1024459.98	3
6	748866.18	1024460.58	3
7	748866.58	1024460.00	3
8	748866.79	1024459.24	3
9	748866.18	1024459.20	3
10	748866.22	1024459.08	3
11	748866.83	1024459.10	3
12	748869.26	1024460.12	3
13	748868.93	1024460.71	3
14	748869.53	1024460.75	3
15	748869.46	1024464.70	3
16	748868.86	1024464.65	3
17	748868.85	1024465.02	3
18	748869.45	1024465.04	3
19	748883.34	1024461.43	3
20	748883.00	1024462.00	3
21	748883.60	1024462.07	3
22	748883.57	1024463.49	3
23	748882.97	1024463.45	3
24	748882.88	1024464.40	3
25	748883.48	1024464.45	3
26	748883.45	1024464.73	3
27	748882.85	1024464.67	3
28	748887.27	1024462.50	3
29	748887.02	1024461.87	3
30	748887.62	1024461.91	3
31	748887.70	1024461.18	3
32	748887.10	1024461.13	3
33	748892.39	1024462.07	3
34	748892.35	1024462.67	3
35	748896.93	1024462.40	3
36	748896.57	1024462.98	3
37	748897.17	1024463.02	3
38	748896.95	1024464.89	3
39	748896.37	1024464.69	3
40	748895.94	1024465.45	3
41	748896.60	1024465.50	3
42	748896.44	1024465.78	3
43	748895.90	1024465.53	3
44	748908.06	1024463.29	3

## Seznam souřadnic (S-JTSK)

Číslo bodu	Souřadnice pro zápis do KN		
	Y	X	kód kv.
45	748908.12	1024463.89	3
46	748909.31	1024463.53	3
47	748908.98	1024463.01	3
48	748916.90	1024464.22	3
49	748917.50	1024464.18	3
50	748917.55	1024465.50	3
51	748916.95	1024465.50	3
52	748916.93	1024466.64	3
53	748917.53	1024466.66	3
54	748917.52	1024466.86	3
55	748916.92	1024466.84	3
56	748918.96	1024463.80	3
57	748921.76	1024462.96	3
58	748920.89	1024462.60	3
59	748921.54	1024462.40	3
60	748922.00	1024462.18	3
61	748922.26	1024462.73	3
62	748924.42	1024463.57	3
63	748925.04	1024463.51	3
64	748926.23	1024466.36	3
65	748925.67	1024466.56	3
66	748926.19	1024468.34	3
67	748926.81	1024468.34	3
68	748926.47	1024469.46	3
69	748925.91	1024469.26	3
70	748925.49	1024469.12	3
71	748925.37	1024469.48	3
72	748926.78	1024469.96	3
73	748926.90	1024469.61	3
74	748923.14	1024462.42	3
75	748922.62	1024462.22	3
76	748922.85	1024461.48	3
77	748922.27	1024461.36	3
78	748923.51	1024451.07	3
79	748924.11	1024451.05	3
80	748923.53	1024448.18	3
81	748922.97	1024448.42	3
82	748922.04	1024445.88	3
83	748919.75	1024444.11	3
84	748918.65	1024444.19	3
85	748917.12	1024443.35	3
86	748917.36	1024442.79	3
87	748914.74	1024441.98	3
88	748914.66	1024442.58	3
89	748910.36	1024442.66	3
90	748910.07	1024442.07	3
91	748909.76	1024442.63	3
92	748909.76	1024442.79	3
93	748910.36	1024442.83	3
94	748910.37	1024443.02	3
95	748909.77	1024443.04	3
96	748907.27	1024441.67	3
97	748907.13	1024442.25	3
98	748899.66	1024439.80	3
99	748899.78	1024439.20	3
100	748885.21	1024438.47	3
101	748885.27	1024439.07	3
102	748878.25	1024440.09	3
103	748878.67	1024440.61	3
104	748878.09	1024440.75	3



## Seznam souřadnic (S–JT SK)

## Souřadnice pro zápis do KN

Číslo bodu	Y	X	kód kv.
105	748878.79	1024441.24	3
106	748878.85	1024441.57	3
107	748878.26	1024441.68	3
108	748877.48	1024440.91	3
109	748877.28	1024440.35	3
110	748875.78	1024441.01	3
111	748875.98	1024441.57	3
112	748857.77	1024446.69	3
113	748858.13	1024445.97	3
114	748857.76	1024445.08	3
115	748857.36	1024445.68	3
116	748855.96	1024445.70	3
117	748855.88	1024445.10	3
118	748852.68	1024445.90	3
119	748852.86	1024446.48	3
120	748845.72	1024449.44	3
121	748845.50	1024448.88	3
122	748769.40	1024446.82	3
123	748768.84	1024447.02	3
124	748768.69	1024446.76	3
125	748768.97	1024446.02	3
126	748766.78	1024447.45	3
127	748766.00	1024447.09	3
128	748768.01	1024450.78	3
129	748767.29	1024450.58	3
130	748762.94	1024454.04	3
131	748763.32	1024454.50	3
132	748759.89	1024457.59	3
133	748759.49	1024457.15	3
134	748753.73	1024462.15	3
135	748754.15	1024462.57	3
136	748753.13	1024463.72	3
137	748752.69	1024463.32	3
138	748742.21	1024494.14	3
139	748742.03	1024494.72	3
140	748742.80	1024494.96	3
141	748742.64	1024494.28	3
142	748744.09	1024493.75	3
143	748743.53	1024493.46	3
144	748743.49	1024493.38	3
145	748743.14	1024493.59	3
146	748742.93	1024493.25	3
147	748744.16	1024492.50	3
148	748744.35	1024492.80	3
149	748756.01	1024483.86	3
150	748757.70	1024481.34	3
151	748757.87	1024481.05	3
152	748758.81	1024481.58	3
153	748758.13	1024481.89	3
154	748758.41	1024482.04	3
155	748759.29	1024483.24	3
156	748759.79	1024482.90	3
157	748760.00	1024483.26	3
158	748759.54	1024483.66	3
159	748760.27	1024484.89	8
160	748760.85	1024484.68	8
161	748763.04	1024488.37	3
162	748762.60	1024488.79	3
163	748763.09	1024489.62	3
164	748763.63	1024489.36	3

## Seznam souřadnic (S–JT SK)

## Souřadnice pro zápis do KN

Číslo bodu	Y	X	kód kv.
165	748764.18	1024490.82	3
166	748763.44	1024490.56	3
167	748756.00	1024494.97	3
168	748753.76	1024496.30	3
169	748754.10	1024496.80	3
170	748753.84	1024497.00	3
171	748752.41	1024498.10	3
172	748752.03	1024497.64	3
173	748752.07	1024498.42	3
174	748750.35	1024500.02	3
175	748749.91	1024499.62	3
176	748747.51	1024502.82	3
177	748746.14	1024504.64	3
178	748746.81	1024504.75	3
179	748746.43	1024505.22	3
180	748746.63	1024505.34	3
181	748746.99	1024504.86	3
182	748747.12	1024504.94	3
183	748746.81	1024505.45	3
184	748745.09	1024506.77	3
185	748744.61	1024506.41	3
186	748742.70	1024509.22	3
187	748743.18	1024509.56	3
188	748740.75	1024512.85	3
189	748740.25	1024512.51	3
190	748736.14	1024519.53	3
191	748736.83	1024519.54	3
192	748736.52	1024520.06	3
193	748736.78	1024520.17	3
194	748737.08	1024519.65	3
195	748737.25	1024519.72	3
196	748737.02	1024520.27	3
197	748729.44	1024530.98	3
198	748729.96	1024531.28	3
199	748727.37	1024536.01	3
200	748726.81	1024535.79	3
201	748726.57	1024536.80	3
202	748727.13	1024537.04	3
203	748723.40	1024541.94	3
204	748724.08	1024541.99	3
205	748723.77	1024542.50	3
206	748724.86	1024543.11	3
207	748725.18	1024542.61	3
208	748725.34	1024542.69	3
209	748725.05	1024543.22	3
210	748721.03	1024545.90	3
211	748720.73	1024546.42	3
212	748719.37	1024545.59	3
213	748719.68	1024545.08	3
214	748714.93	1024542.20	3
215	748714.62	1024542.71	3
216	748712.22	1024541.25	3
217	748713.14	1024541.11	3
218	748714.56	1024539.50	3
219	748713.62	1024539.66	3
220	748713.28	1024539.45	3
221	748713.60	1024538.95	3
222	748713.29	1024538.77	3
223	748712.99	1024539.29	3
224	748717.54	1024551.73	3

## Seznam souřadnic (S–JTSK)

## Souřadnice pro zápis do KN

Číslo bodu	Y	X	kód kv.
225	748718.06	1024552.05	3
226	748708.64	1024567.27	3
227	748708.00	1024567.16	3
228	748708.32	1024567.79	3
229	748708.92	1024568.36	3
230	748709.25	1024567.85	3
231	748709.38	1024567.97	3
232	748709.04	1024568.47	3
233	748697.59	1024584.07	3
234	748698.25	1024584.14	3
235	748697.92	1024584.64	3
236	748698.36	1024584.93	3
237	748698.69	1024584.43	3
238	748698.91	1024584.58	3
239	748698.57	1024585.08	3
240	748696.17	1024587.22	3
241	748695.77	1024586.74	3
242	748693.75	1024587.60	3
243	748694.17	1024588.08	3
244	748688.45	1024597.54	3
245	748687.93	1024597.26	3
246	748684.89	1024603.75	3
247	748685.43	1024603.99	3
248	748684.79	1024605.50	3
249	748684.27	1024605.18	3
250	748683.11	1024606.55	3
251	748683.61	1024606.89	3
252	748676.22	1024620.34	3
253	748675.66	1024620.10	3
254	748675.17	1024621.54	3
255	748675.71	1024621.80	3
256	748673.73	1024625.08	3
257	748673.17	1024624.84	3
258	748672.82	1024626.27	3
259	748673.38	1024626.49	3
260	748671.51	1024628.83	3
261	748672.19	1024628.83	3
262	748671.92	1024629.37	3
263	748672.34	1024629.56	3
264	748672.61	1024629.03	3
265	748672.84	1024629.14	3
266	748672.58	1024629.68	3
267	748670.03	1024633.07	3
268	748669.51	1024632.79	3
269	748668.31	1024634.88	3
270	748668.85	1024635.16	3
271	748663.72	1024645.69	3
272	748663.18	1024645.43	3
273	748658.86	1024653.80	3
274	748659.53	1024653.82	3
275	748659.26	1024654.36	3
276	748659.74	1024654.64	3
277	748660.01	1024654.10	3
278	748660.16	1024654.19	3
279	748659.86	1024654.71	3
280	748654.04	1024663.50	3
281	748654.59	1024663.74	3
282	748652.61	1024666.35	3
283	748653.43	1024666.07	3
284	748654.46	1024666.55	3

## Seznam souřadnic (S–JTSK)

## Souřadnice pro zápis do KN

Číslo bodu	Y	X	kód kv.
285	748654.20	1024667.09	3
286	748654.13	1024667.22	3
287	748654.49	1024667.40	3
288	748654.89	1024666.58	3
289	748654.53	1024666.40	3
290	748900.04	1024357.57	3
291	748899.54	1024357.91	3
292	748899.07	1024357.20	3
293	748899.71	1024357.08	3
294	748900.01	1024355.88	3
295	748899.47	1024355.60	3
296	748901.58	1024353.10	3
297	748902.04	1024353.48	3
298	748904.34	1024350.61	3
299	748903.94	1024350.15	3
300	748905.00	1024349.49	3
301	748905.19	1024350.15	3
302	748905.56	1024349.66	3
303	748905.96	1024350.12	3
304	748905.51	1024350.51	3
305	748907.66	1024346.58	3
306	748907.16	1024346.24	3
307	748910.84	1024340.95	3
308	748911.34	1024341.29	3
309	748914.82	1024335.84	3
310	749104.65	1024303.70	3
311	749104.23	1024303.77	3
312	749104.39	1024304.35	3
313	749103.97	1024304.43	3
314	749103.86	1024303.84	3
400	748914.30	1024335.52	3
401	748920.88	1024324.52	3
402	748923.35	1024319.69	3
403	748924.00	1024319.75	3
404	748923.40	1024319.59	3
405	748923.43	1024319.21	3
406	748924.03	1024319.13	3
407	748923.39	1024317.18	3
408	748922.89	1024317.60	3
409	748921.15	1024316.71	3
410	748921.39	1024316.17	3
411	748921.22	1024316.09	3
412	748920.79	1024316.57	3
413	748920.62	1024315.98	3
414	748916.37	1024316.40	3
415	748916.47	1024317.00	3
416	748913.06	1024317.81	3
417	748913.06	1024317.19	3
418	748911.96	1024316.96	3
419	748912.18	1024317.62	3
420	748911.58	1024318.30	3
421	748911.24	1024317.78	3
422	748908.57	1024318.58	3
423	748907.99	1024318.72	3
424	748908.41	1024319.25	3
425	748899.90	1024320.94	3
426	748899.78	1024320.36	3
427	748895.47	1024321.32	3
428	748895.87	1024321.85	3
429	748895.28	1024321.96	3



## Seznam souřadnic (S–JTSK)

Číslo bodu	Souřadnice pro zápis do KN		
	Y	X	kód kv.
430	748895.36	1024322.35	3
431	748895.94	1024322.23	3
432	748896.04	1024322.74	3
433	748895.45	1024322.85	3
434	748891.64	1024321.88	3
435	748891.58	1024322.50	3
436	748890.35	1024322.08	3
437	748890.25	1024321.42	3
438	748889.06	1024322.30	3
439	748889.30	1024322.86	3
440	748882.06	1024324.01	3
441	748881.94	1024323.43	3
442	748876.83	1024324.57	3
443	748877.47	1024325.05	3
444	748877.48	1024325.18	3
445	748876.89	1024325.27	3
446	748876.43	1024325.34	3
447	748876.49	1024325.74	3
448	748877.97	1024325.51	3
449	748877.91	1024325.11	3
450	748907.62	1024316.85	3
451	748908.18	1024316.56	3
452	748908.12	1024316.25	3
453	748904.66	1024316.23	3
454	748904.64	1024316.83	3
455	748907.28	1024316.85	3
456	748900.66	1024316.01	3
457	748900.56	1024316.61	3
458	748896.87	1024315.54	3
459	748897.67	1024315.14	3
460	748898.02	1024314.30	3
461	748897.47	1024314.07	3
462	748921.29	1024314.27	3
463	748921.81	1024314.61	3
464	748922.26	1024314.15	3
465	748921.59	1024313.97	3
466	748922.81	1024312.74	3
467	748923.31	1024313.08	3
468	748923.81	1024311.91	3
469	748923.26	1024311.69	3
470	748923.60	1024311.34	3
471	748925.38	1024311.11	3
472	748925.06	1024310.61	3
473	748926.54	1024309.46	3
474	748927.14	1024309.76	3
475	748926.58	1024308.28	3
476	748926.60	1024307.59	3
477	748927.08	1024306.97	3
478	748926.30	1024307.00	3
479	748925.94	1024307.62	3
480	748925.49	1024306.73	3
481	748926.02	1024306.46	3
482	748943.06	1024303.26	3
483	748943.62	1024303.04	3
484	748943.66	1024303.14	3
485	748943.30	1024303.86	3
486	748946.17	1024303.12	3
487	748946.03	1024302.54	3
488	748951.48	1024301.94	3
489	748951.08	1024301.42	3

## Seznam souřadnic (S–JTSK)

Číslo bodu	Souřadnice pro zápis do KN		
	Y	X	kód kv.
490	748951.67	1024301.29	3
491	748951.66	1024301.16	3
492	748951.07	1024301.26	3
493	748950.98	1024300.45	3
494	748951.58	1024300.39	3
495	748958.73	1024299.96	3
496	748958.81	1024300.56	3
497	748960.68	1024300.47	3
498	748960.60	1024299.87	3
499	748974.38	1024296.51	3
500	748974.81	1024297.04	3
501	748974.97	1024296.39	3
502	748973.80	1024294.57	3
503	748974.47	1024294.37	3
504	748974.57	1024294.98	3
505	748974.96	1024294.92	3
506	748974.86	1024294.31	3
507	748975.84	1024296.35	3
508	748975.72	1024296.97	3
509	748977.18	1024297.72	3
510	748976.71	1024296.80	3
511	748977.41	1024297.03	3
512	748977.03	1024295.83	3
513	748976.45	1024296.00	3
514	748976.38	1024295.78	3
515	748976.96	1024295.60	3
516	748981.64	1024295.79	3
517	748981.78	1024296.37	3
518	748984.96	1024295.88	3
519	748984.84	1024295.30	3
520	748991.50	1024293.73	3
521	748991.62	1024294.31	3
522	749006.83	1024291.18	3
523	749006.41	1024290.66	3
524	749006.58	1024290.27	3
525	749007.30	1024290.14	3
526	749007.49	1024289.72	3
527	749007.07	1024289.20	3
528	749019.58	1024286.22	3
529	749019.68	1024286.82	3
530	749020.78	1024286.69	3
531	749020.40	1024286.13	3
532	749021.03	1024285.97	3
533	749020.45	1024285.21	3
534	749019.88	1024285.46	3
535	749019.40	1024285.67	3
536	749019.24	1024285.30	3
537	749020.71	1024284.66	3
538	749021.35	1024286.48	3
541	749022.12	1024289.44	3
542	749022.68	1024289.22	3
543	749023.09	1024289.87	3
544	749022.17	1024290.27	3
545	749022.31	1024290.52	3
546	749023.16	1024290.00	3
547	749028.43	1024299.40	3
548	749027.45	1024299.71	3
549	749029.35	1024303.10	3
550	749030.30	1024302.74	3
551	749033.05	1024307.65	3



## Seznam souřadnic (S–JTSK)

## Souřadnice pro zápis do KN

Číslo bodu	Y	X	kód kv.
552	749032.11	1024308.02	3
553	749035.64	1024314.33	3
554	749035.01	1024311.17	3
555	749035.50	1024311.52	3
556	749035.77	1024311.15	3
557	749035.52	1024310.49	3
558	749022.28	1024285.89	3
559	749021.79	1024285.49	3
560	749022.33	1024285.21	3
561	749022.15	1024284.50	3
562	749021.56	1024284.76	3
563	749021.41	1024284.41	3
564	749022.00	1024284.16	3
565	749030.02	1024281.89	3
566	749025.37	1024284.55	3
567	749032.30	1024280.91	3
568	749032.56	1024281.45	3
569	749021.49	1024286.77	3
570	749020.97	1024287.07	3
571	749036.72	1024278.41	3
572	749036.58	1024279.19	3
573	749037.68	1024280.55	3
574	749038.32	1024280.55	3
575	749038.93	1024282.29	3
576	749038.36	1024282.47	3
577	749038.03	1024280.02	3
578	749046.96	1024275.35	3
579	749047.28	1024275.87	3
580	749049.36	1024274.35	3
581	749049.04	1024273.85	3
582	749052.64	1024271.72	3
583	749052.62	1024272.44	3
584	749053.63	1024273.14	3
585	749053.89	1024272.60	3
586	749054.27	1024273.08	3
587	749054.42	1024273.40	3
588	749053.87	1024273.63	3
589	749053.94	1024273.77	3
590	749054.49	1024273.53	3
591	749055.13	1024272.69	3
592	749066.97	1024267.32	3
593	749066.76	1024266.77	3
594	749068.61	1024266.22	3
595	749069.12	1024266.64	3
596	749068.56	1024266.86	3
597	749068.67	1024267.09	3
598	749069.22	1024266.85	3
599	749069.43	1024267.30	3
600	749068.89	1024267.56	3
601	749070.19	1024266.13	3
602	749072.38	1024265.10	3
603	749072.14	1024264.54	3
604	749075.97	1024263.14	3
605	749075.83	1024263.83	3
606	749076.41	1024263.57	3
607	749076.43	1024263.78	3
608	749075.84	1024264.00	3
609	749075.85	1024264.16	3
610	749076.45	1024264.12	3
611	749077.49	1024262.91	3

## Seznam souřadnic (S–JTSK)

## Souřadnice pro zápis do KN

Číslo bodu	Y	X	kód kv.
612	749077.19	1024262.39	3
613	749078.12	1024261.86	3
614	749078.32	1024262.44	3
615	749084.07	1024261.58	3
616	749084.03	1024260.98	3
617	749091.09	1024260.90	3
618	749090.81	1024261.50	3
619	749091.41	1024261.50	3
620	749091.43	1024261.85	3
621	749090.83	1024261.85	3
622	749090.86	1024262.28	3
623	749091.46	1024262.24	3
624	749097.22	1024260.82	3
625	749097.24	1024261.42	3
626	749104.71	1024261.20	3
627	749104.97	1024260.59	3
628	749105.31	1024261.21	3
629	749105.36	1024261.79	3
630	749104.76	1024261.79	3
631	749104.77	1024261.95	3
632	749105.37	1024261.90	3
633	749106.66	1024261.30	3
634	749106.52	1024260.68	3
635	749106.97	1024260.42	3
636	749107.17	1024261.00	3
637	749108.91	1024260.72	3
638	749108.97	1024260.10	3
639	749109.72	1024260.36	3
640	749109.63	1024260.96	3
641	749111.11	1024261.47	3
642	749111.59	1024261.01	3
645	749111.58	1024263.07	3
646	749112.15	1024262.90	3
647	749063.57	1024316.60	3
648	749064.13	1024316.38	3
649	749064.03	1024315.98	3
650	749063.31	1024315.62	3
651	749079.20	1024309.51	3
652	749079.42	1024310.07	3
653	749087.09	1024306.98	3
654	749086.87	1024306.42	3
655	749099.21	1024301.64	3
656	749099.41	1024302.20	3
657	749103.82	1024300.81	3
658	749104.04	1024300.11	3
659	749104.59	1024300.81	3
660	749104.08	1024301.13	3
661	749104.01	1024301.04	3
662	749105.06	1024304.24	3
663	749105.25	1024303.63	3
664	749105.76	1024303.62	3
665	749105.86	1024304.22	3
666	749111.72	1024302.53	3
667	749111.50	1024301.97	3
668	749112.10	1024301.84	3
669	749112.33	1024302.44	3
670	749112.49	1024302.42	3
671	749112.30	1024301.83	3
672	749112.18	1024301.44	3
673	749112.66	1024301.29	3

Seznam souřadnic (S–JTSK)  
Souřadnice pro zápis do KN

Číslo bodu	Y	X	kód kv.
674	749113.07	1024302.74	3
675	749112.63	1024302.88	3
676	749113.50	1024306.13	3
677	749112.94	1024306.33	3
678	749114.05	1024309.03	3
679	749114.61	1024308.83	3
680	749115.50	1024312.04	3
681	749114.92	1024312.20	3
682	749116.60	1024317.69	3
683	749117.18	1024317.53	3
684	749117.77	1024320.29	3
685	749117.19	1024320.43	3
686	749118.30	1024324.26	3
687	749118.88	1024324.08	3
688	749120.45	1024329.24	3
689	749119.87	1024329.42	3
690	749120.96	1024332.99	3
691	749121.54	1024332.83	3
692	749123.11	1024338.61	3
693	749122.53	1024338.77	3
694	749124.02	1024343.47	3
695	749124.59	1024343.05	3
696	749124.60	1024343.67	3
697	749125.30	1024343.46	3
698	749125.13	1024342.89	3
699	749124.75	1024343.63	3
700	749124.55	1024344.10	3
701	749123.93	1024344.18	3
702	749124.71	1024346.05	3
703	749125.17	1024345.59	3
704	749125.43	1024345.69	3
705	749125.78	1024346.47	3
706	749127.59	1024347.17	3
707	749127.63	1024346.55	3
708	749128.72	1024346.29	3
709	749128.90	1024346.87	3
710	749131.61	1024345.70	3
711	749131.35	1024345.16	3
712	749141.53	1024340.15	3
713	749141.77	1024340.69	3
714	749145.76	1024339.06	3
715	749145.50	1024338.52	3
716	749149.94	1024336.21	3
717	749150.22	1024336.73	3
718	749151.78	1024335.88	3
719	749151.25	1024335.48	3
720	749151.78	1024335.21	3
721	749151.72	1024335.09	3
722	749151.18	1024335.35	3
723	749150.88	1024334.72	3
724	749151.42	1024334.46	3
725	749159.34	1024331.75	3
726	749159.60	1024332.29	3
727	749167.82	1024328.26	3
728	749167.58	1024327.72	3
729	749173.03	1024326.16	3
730	749172.44	1024325.75	3
731	749172.91	1024325.38	3
732	749172.98	1024325.48	3
733	749173.58	1024325.10	3

Seznam souřadnic (S–JTSK)  
Souřadnice pro zápis do KN

Číslo bodu	Y	X	kód kv.
734	749173.88	1024325.62	3
735	749177.39	1024323.64	3
736	749176.84	1024323.25	3
737	749177.38	1024322.98	3
738	749177.29	1024322.83	3
739	749176.75	1024323.09	3
740	749176.45	1024322.54	3
741	749176.98	1024322.25	3
742	749185.81	1024318.96	3
743	749186.05	1024319.52	3
744	749191.61	1024317.35	3
745	749191.41	1024316.79	3
746	749197.24	1024314.71	3
747	749197.42	1024315.29	3
748	749198.67	1024314.95	3
749	749198.47	1024314.39	3
750	749204.24	1024311.64	3
751	749204.80	1024312.04	3
752	749204.74	1024311.29	3
753	749204.12	1024309.90	3
754	749203.58	1024310.16	3
755	749205.65	1024310.47	3
756	749205.85	1024311.09	3
757	749209.82	1024311.50	3
758	749209.74	1024310.88	3
759	749220.04	1024307.23	3
760	749220.30	1024307.77	3
761	749221.35	1024307.11	5
762	749221.17	1024306.52	5
763	749222.52	1024305.67	3
764	749222.98	1024306.09	3
765	749223.90	1024304.34	3
766	749223.28	1024304.24	3
767	749221.83	1024293.76	3
768	749222.41	1024293.58	3
769	749217.82	1024284.53	3
770	749217.28	1024284.77	3
771	749211.36	1024269.85	3
772	749211.92	1024269.65	3
773	749208.03	1024257.60	3
774	749207.45	1024257.78	3
775	749203.80	1024245.83	3
776	749204.36	1024245.63	3
777	749199.52	1024233.85	3
778	749198.98	1024234.13	3
779	749197.89	1024232.36	3
780	749198.33	1024231.94	3
781	749196.67	1024230.76	3
782	749196.53	1024231.40	3
783	749194.02	1024231.18	3
784	749194.43	1024231.72	3
785	749193.84	1024231.84	3
786	749193.96	1024232.56	3
787	749194.57	1024232.57	3
788	749195.08	1024232.57	3
789	749193.52	1024232.56	3
790	749193.52	1024232.96	3
791	749195.08	1024232.97	3
792	749192.38	1024232.22	3
793	749191.92	1024231.72	3



## Seznam souřadnic (S–JTSK)

## Souřadnice pro zápis do KN

Číslo bodu	Y	X	kód kv.
794	749191.84	1024231.96	5
795	749192.20	1024232.74	5
796	749190.53	1024237.60	5
797	749189.87	1024237.69	5
798	749188.70	1024241.09	3
799	749189.17	1024241.59	3
800	749188.49	1024241.65	3
801	749188.37	1024242.08	3
802	749188.86	1024242.35	3
803	749188.62	1024242.70	3
804	749188.16	1024242.37	3
805	749187.34	1024241.26	3
806	749187.46	1024240.66	3
807	749187.26	1024240.59	3
808	749186.46	1024241.03	3
809	749187.11	1024241.38	3
810	749185.62	1024242.18	3
811	749185.16	1024241.74	3
812	749181.94	1024248.43	3
813	749182.48	1024248.71	3
814	749180.75	1024251.96	3
815	749180.21	1024251.68	3
816	749178.46	1024255.28	3
817	749178.98	1024255.58	3
818	749177.67	1024257.45	3
819	749177.21	1024257.07	3
820	749167.78	1024267.08	3
821	749168.20	1024267.50	3
822	749165.14	1024270.40	3
823	749164.51	1024270.17	3
824	749164.69	1024270.80	3
825	749165.37	1024271.46	3
826	749165.78	1024271.02	3
827	749166.15	1024271.38	3
828	749165.74	1024271.81	3
829	749162.04	1024272.89	3
830	749161.72	1024272.37	3
831	749157.09	1024274.61	3
832	749157.61	1024275.03	3
833	749157.07	1024275.31	3
834	749157.52	1024276.51	3
835	749158.07	1024276.26	3
836	749158.23	1024276.68	3
837	749157.66	1024276.89	3
838	749154.49	1024276.71	3
839	749154.21	1024276.17	3
840	749146.85	1024279.89	3
841	749147.11	1024280.43	3
842	749144.23	1024281.16	3
843	749144.76	1024281.57	3
844	749144.21	1024281.83	3
845	749144.56	1024282.59	3
846	749145.12	1024282.33	3
847	749145.26	1024282.64	3
848	749144.71	1024282.90	3
849	749139.47	1024283.96	3
850	749139.21	1024283.42	3
851	749132.12	1024286.80	3
852	749132.66	1024287.21	3
853	749132.12	1024287.49	3

## Seznam souřadnic (S–JTSK)

## Souřadnice pro zápis do KN

Číslo bodu	Y	X	kód kv.
854	749132.50	1024288.30	3
855	749133.04	1024288.04	3
856	749133.21	1024288.42	3
857	749132.66	1024288.67	3
858	749129.82	1024288.78	3
859	749129.56	1024288.24	3
860	749124.01	1024290.61	3
861	749124.23	1024291.17	3
862	749122.00	1024292.02	3
863	749121.78	1024291.46	3
864	749112.52	1024295.42	3
865	749112.88	1024295.92	3
866	749111.65	1024297.25	3
867	749111.59	1024296.42	3
868	749109.72	1024298.44	3
869	749110.54	1024298.44	3
870	749110.40	1024298.60	3
871	749109.81	1024298.73	3
872	749110.43	1024300.72	3
873	749110.95	1024300.34	3
874	749111.62	1024300.81	3
875	749111.14	1024301.21	3



# Přehled kladu listů





list č.1





S  
↑  
list 2.2

1042  
399  
450  
398  
394  
801  
705  
1024  
787  
1008  
1007  
800  
200/19  
200/22  
200/10  
200/33  
200/23  
200/32  
200/31  
200/25  
200/24  
200/15  
200/14  
200/21  
200/26  
200/27  
200/29  
200/30  
200/28  
200/25  
200/16  
200/13  
200/12  
200/11  
200/10  
200/9  
200/8  
200/7  
200/6  
200/5  
200/4  
200/3  
200/2  
200/1



Detail:A

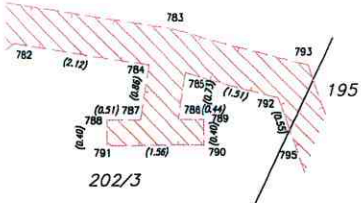

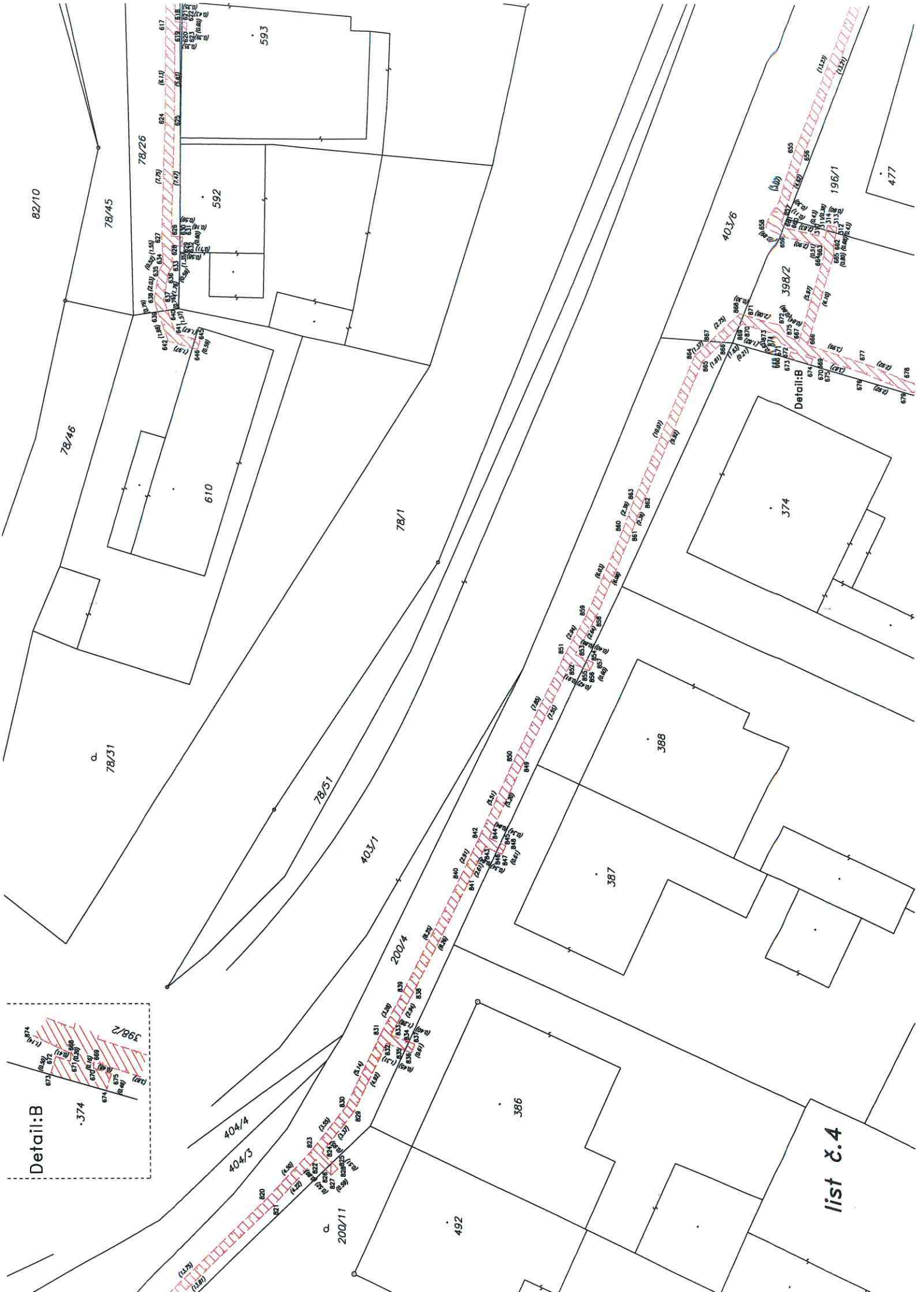

82/10

78/45

78/26

593

592

78/46

610

78/1

78/31

78/31

403/1

200/4

403/6

398/2

196/1

477

374

388

387

386

492

404/4

404/3

200/11

Detail:B

list č.4

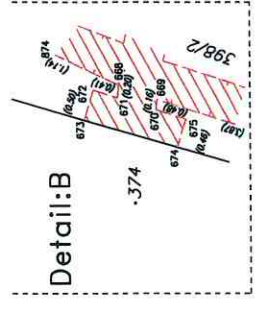



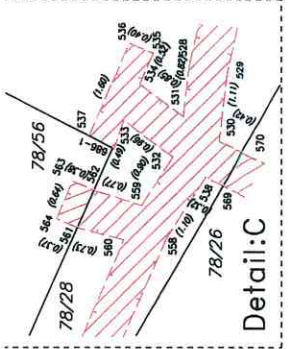

list č.5





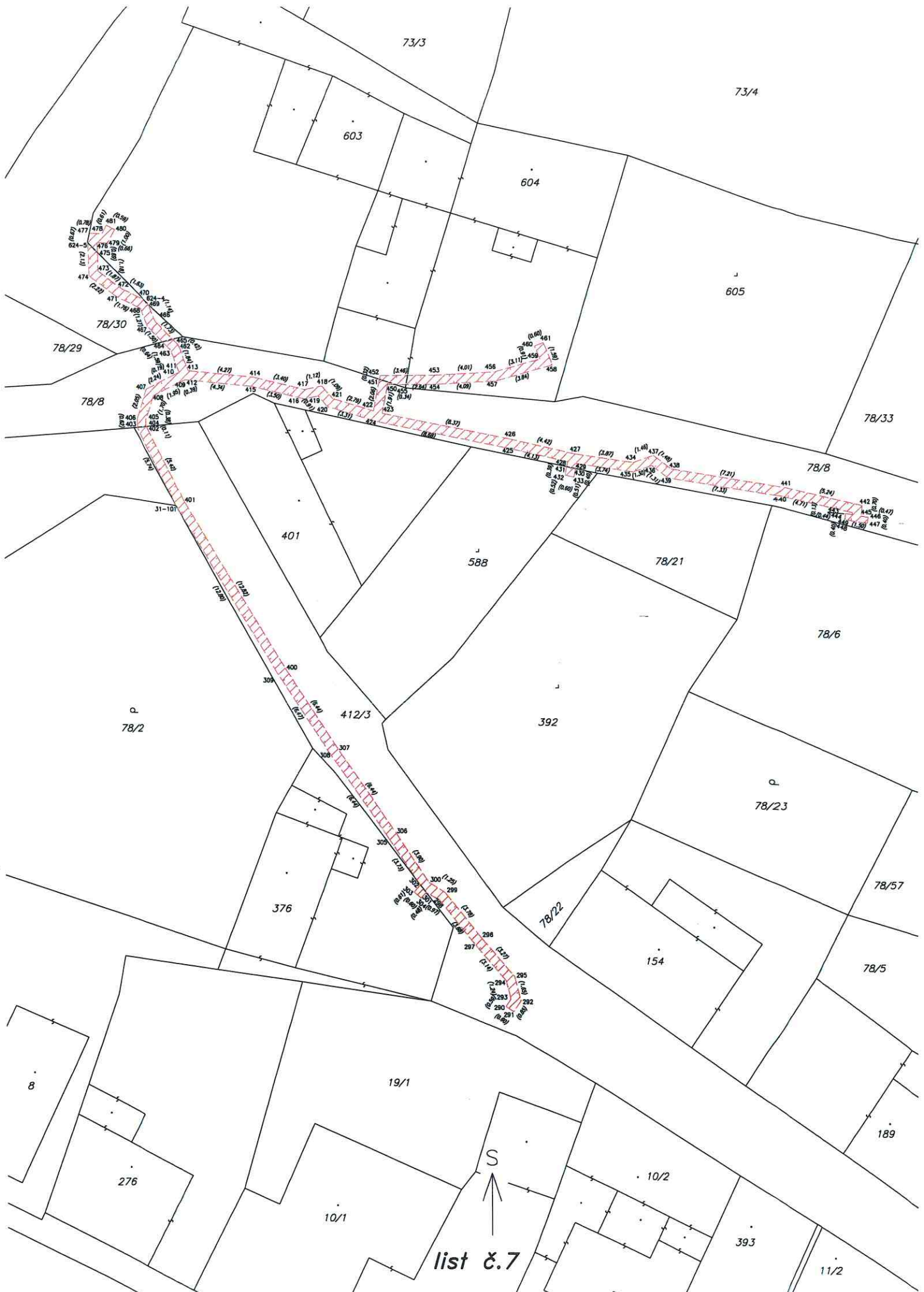

73/3

73/4

603

604

605

78/30

78/29

78/8

78/33

78/2

401

588

78/21

78/6

392

412/3

78/23

78/57

78/5

78/22

154

19/1

10/1

10/2

276

393

11/2

8

376

309

308

307

306

305

304

303

302

301

298

297

296

295

294

293

292

291

290

289

S

list č. 7

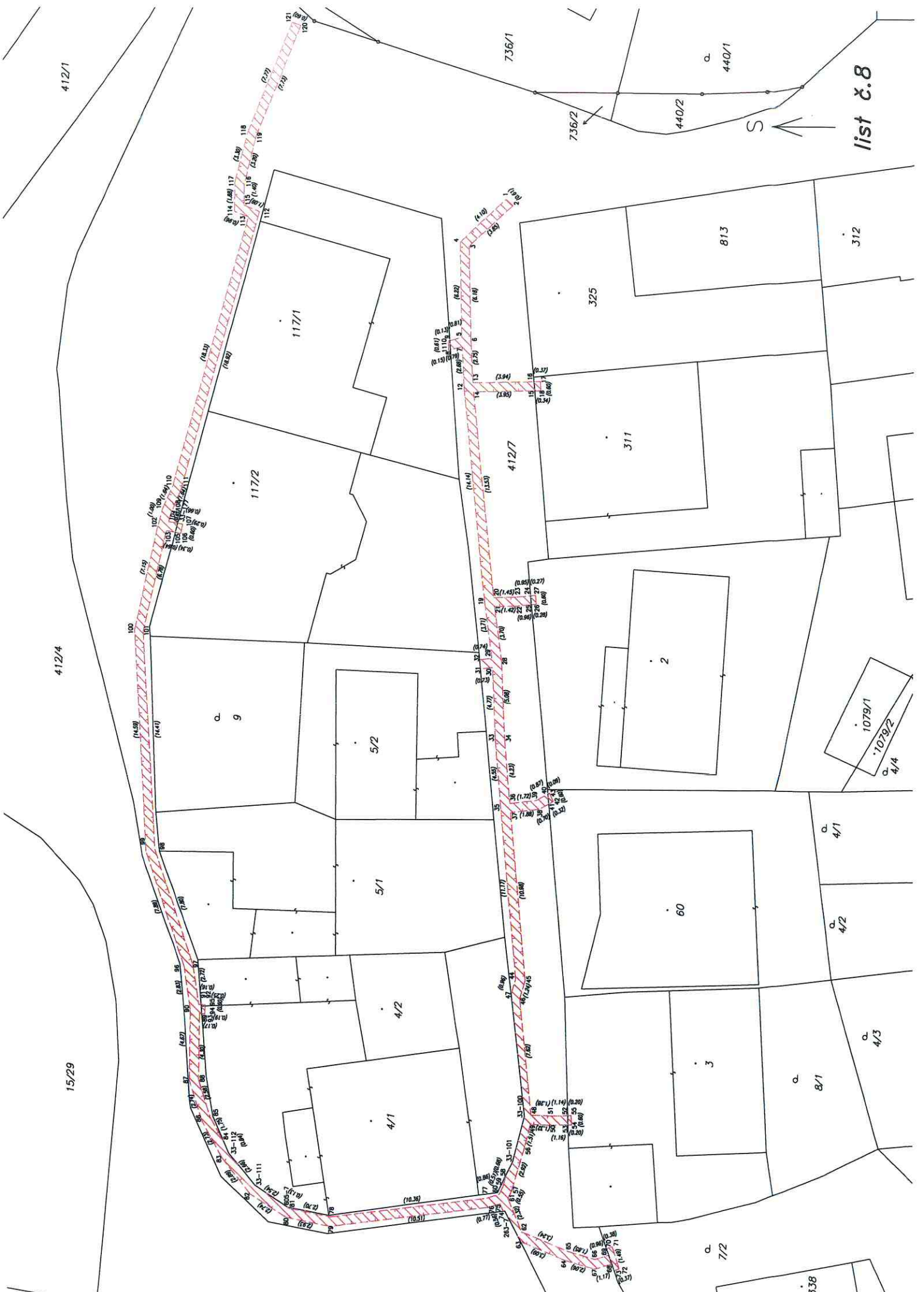

list č.8



412/1

412/4

15/29

736/1

440/1

736/2

440/2

117/1

117/2

9

5/2

5/1

4/2

4/1

325

311

412/7

312

813

2

1079/1

1079/2

4/4

60

3

8/1

4/1

4/2

4/3

7/2

338





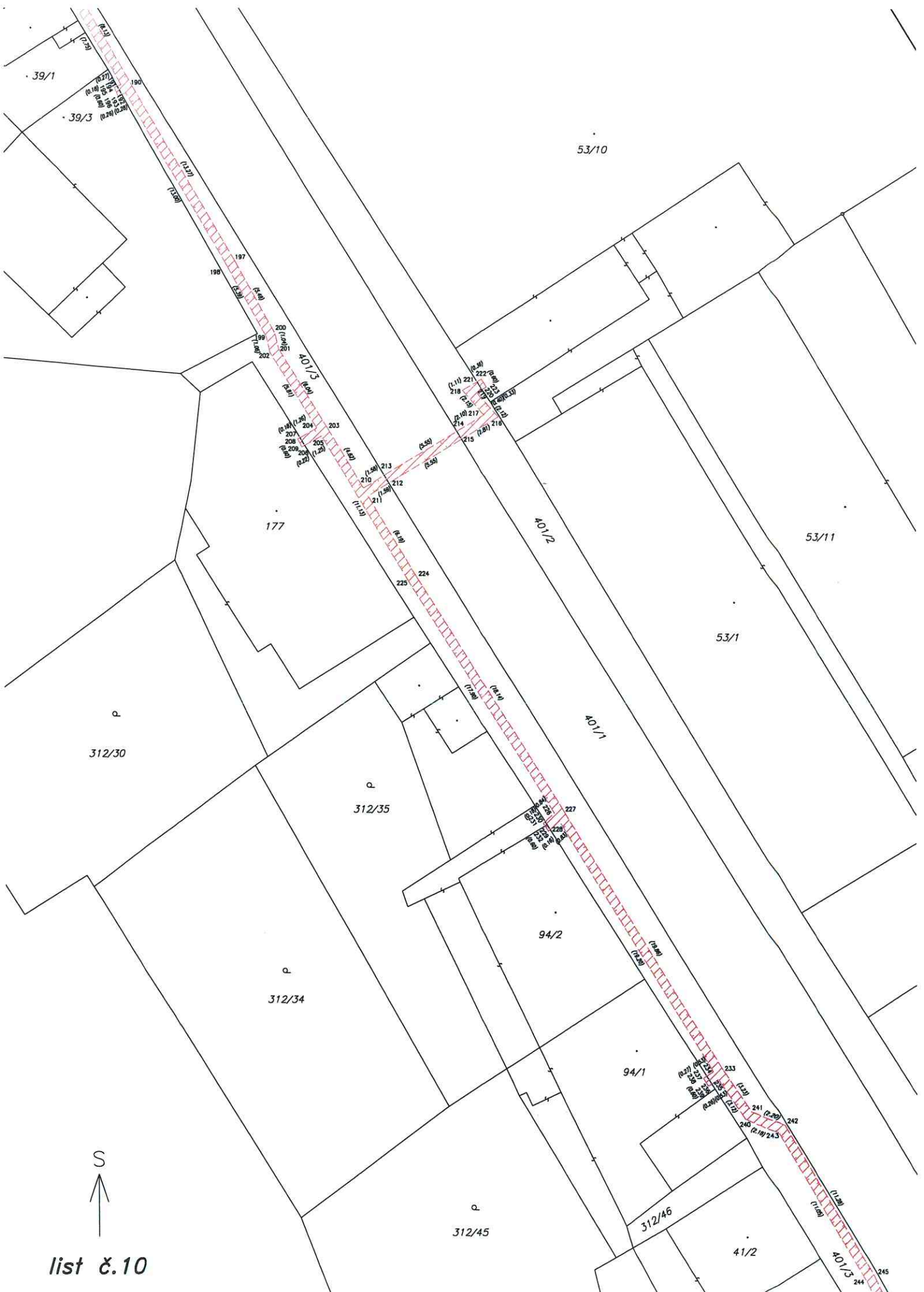

list č.10





list č.11

