

SMLOUVA

o zřízení věcného břemene

uzavřená v souladu s ustanovením § 59 zákona č. 458/2000 Sb., o podmínkách podnikání a o výkonu státní správy v energetických odvětvích a o změně některých zákonů (energetický zákon), ve znění pozdějších předpisů a v souladu s ustanoveními § 1257 - 1266 a 1299 - 1302 zákona č. 89/2012 Sb., občanský zákoník, ve znění pozdějších předpisů

mezi smluvními stranami:

Město Uničov

Sídlo: Masarykovo nám. 1, 78391 Uničov
IČO: 00299634
DIČ: CZ00299634
Zastoupena: Bc. Stanislav Axman, místostarosta
Bankovní spojení: Česká spořitelna, a.s.
Číslo účtu: 1801691379/0800

dále jen „**povinný**“

a

GasNet, s.r.o.

Sídlo: Klíšská 940/96, Klíše, 400 01 Ústí nad Labem
Spisová značka: C 23083 vedená u Krajského soudu v Ústí nad Labem
IČO: 27295567
DIČ: CZ27295567

Zastoupena na základě plné moci společností

GridServices, s.r.o.

Sídlo: Plynárenská 499/1, Zábřovice, 602 00 Brno
Spisová značka: C 57165 vedená u Krajského soudu v Brně
IČO: 27935311
DIČ: CZ27935311

Zastoupena na základě plné moci: [redacted] vedoucí oddělení správy nemovitého majetku – Morava sever a [redacted] technikem správy nemovitého majetku

dále jen „**oprávněný**“

I.

1. Povinný prohlašuje, že je výlučným vlastníkem pozemků parc. č. **311/2**, parc. č. **311/3**, parc. č. **311/7**, parc. č. **311/8**, parc. č. **311/1**, parc. č. **311/6**, parc. č. **311/9**, parc. č. **311/19**, parc. č. **311/20**, parc. č. **311/21**, parc. č. **311/22**, parc. č. **311/23**, zapsaných na LV č. 10001, pro k.ú. **Uničov**, obec Uničov, u Katastrálního úřadu pro Olomoucký kraj, katastrální pracoviště Olomouc (dále jen „**služebné pozemky**“).
Povinný dále prohlašuje, že vlastnictví ke služebným pozemkům ke dni podpisu této smlouvy nepozbyl.
2. Oprávněný je vlastníkem plynárenského zařízení „**REKO MS Uničov - Dukelská +1, číslo stavby: 7700100419**“ včetně jeho součástí, příslušenství, opěrných a vytyčovacích bodů, které je uloženo ve služebných pozemcích v celkové délce 1002,78 m (dále jen „**plynárenské zařízení**“).

II.

1. Povinný zřizuje ke služebným pozemkům ve prospěch oprávněného věcné břemeno ve smyslu služebnosti spočívající v:
 - a) právu zřídit a provozovat na služebných pozemcích plynárenské zařízení,

b) právu vstupovat a vjíždět na služební pozemky v souvislosti se zřízením, stavebními úpravami, opravami, provozováním a odstraněním plynárenského zařízení (dále jen „**věcné břemeno**“).

2. Věcné břemeno se zřizuje úplatně na dobu neurčitou.
3. Smluvní strany se dohodly na rozsahu věcného břemene 1m na obě strany od půdorysu plynárenského zařízení.
4. Skutečná poloha plynárenského zařízení včetně rozsahu věcného břemene je stanovena a vyznačena v geometrickém plánu č. 2354-1051/2019 ze dne 24.01.2020, který vyhotovil GIS-STAVINVEX a.s., Bučinská 1733, 73541 Petřvald a potvrdil dne 31.01.2020 Katastrální úřad pro Olomoucký kraj, katastrální pracoviště Olomouc. Geometrický plán tvoří nedílnou součást této smlouvy.
5. Povinný prohlašuje, že služební pozemky jsou bez faktických i právních vad a neexistují žádné okolnosti, které by bránily řádnému výkonu práv z věcného břemene. Oprávněný práva z věcného břemene přijímá a povinný se zavazuje jejich výkon trpět.
6. Náklady spojené s běžným udržováním služebních pozemků nese povinný.

III.

1. Smluvní strany se dohodly na jednorázové úplatě za zřízení věcného břemene v celkové výši 112.130,70,- Kč včetně DPH (slovy Jednostodvanáctisícjednotřicet korun českých sedmdesát haléřů) (dále jen „**úplata**“).
2. Je-li povinný plátcem daně z přidané hodnoty a hradí-li úplatu oprávněný, slouží tato smlouva jako daňový doklad. Základ daně činí 92.670,- Kč, základní sazba daně z přidané hodnoty 21 %, vypočtená daň 19.460,70,- Kč. Úplata včetně daně z přidané hodnoty činí 112.130,70,- Kč (slovy Jednostodvanáctisícjednotřicet korun českých sedmdesát haléřů). Za datum vystavení daňového dokladu a datum zdanitelného plnění se považuje datum uzavření této smlouvy. Evidenční číslo daňového dokladu: **7700100419_1/VB**.
3. Oprávněný se zavazuje poukázat na výše uvedený účet povinného úplatu včetně DPH nejpozději do 30 dnů ode dne, kdy mu bude od katastrálního úřadu doručeno vyrozumění o provedení zápisu vkladu věcného břemene do katastru nemovitostí.
4. Pokud k datu uskutečnění zdanitelného plnění budou u povinného naplněny podmínky ustanovení § 106a zákona č. 235/2004 Sb., o dani z přidané hodnoty, ve znění pozdějších předpisů (dále jen „**ZoDPH**“), je oprávněný oprávněn postupovat podle ustanovení § 109a ZoDPH, tj. zvláštním způsobem zajištění daně. V takovém případě je oprávněný oprávněn uhradit část svého finančního závazku, tedy část sjednané úplaty za zřízení věcného břemene, ve výši vypočtené daně z přidané hodnoty nikoliv na bankovní účet povinného, ale přímo na bankovní účet příslušného správce daně. Tímto bude finanční závazek oprávněného vůči povinnému v části vypočtené výše daně z přidané hodnoty vyrovnáný.

IV.

1. Oprávněný podá návrh na zápis vkladu věcného břemene dle této smlouvy do katastru nemovitostí a ponese náklady s tím spojené.
2. Pro případ zamítnutí zápisu vkladu věcného břemene na základě této smlouvy katastrálním úřadem se smluvní strany zavazují učinit veškeré relevantní kroky k odstranění překážek provedení zápisu vkladu při zachování smyslu a účelu této smlouvy.

V.

K ochraně plynárenského zařízení je zřízeno ochranné pásmo v rozsahu dle příslušného ustanovení energetického zákona. V tomto ochranném pásmu je zakázáno provádět činnosti, které by ve svých důsledcích ohrozily plynárenské zařízení včetně jeho příslušenství, spolehlivost a bezpečnost jeho provozu, zejména stavební činnosti, zemní práce, umístřování konstrukcí, zřizování skládek a uskladňování materiálů, není-li oprávněným stanoveno jinak.

VI.

1. Pokud byl povinný nebo uživatel nemovité věci v důsledku výkonu práv oprávněného jako provozovatele distribuční soustavy omezen v souladu s touto smlouvou v obvyklém užívání nemovité věci nebo mu vznikla újma na majetku, má právo na přiměřenou jednorázovou náhradu. Právo na náhradu lze uplatnit u provozovatele distribuční soustavy do 2 let ode dne, kdy k omezení nebo újmě došlo, jinak právo zaniká.
2. Provozovatel distribuční soustavy je povinen co nejvíce šetřit práv vlastníků dotčených nemovitých věcí a vstup na jejich nemovitou věc jim oznámit. Po skončení prací je povinen uvést nemovitou věc do předchozího stavu, nebo není-li to možné s ohledem na povahu provedených prací, do stavu odpovídajícímu předchozímu účelu či užívání dotčené nemovité věci a oznámit tuto skutečnost vlastníku nemovité věci. Po provedení odstranění nebo okleštění stromů je povinen na svůj náklad provést likvidaci vzniklého křesku a zbytků po těžbě.

VII.

1. Tato smlouva podléhá uveřejnění v registru smluv dle zákona číslo 340/2015 Sb., o zvláštních podmínkách účinnosti některých smluv, uveřejňování těchto smluv a o registru smluv (zákon o registru smluv), ve znění pozdějších předpisů (dále jen „**zákon o registru smluv**“).
2. Smlouvu bez zbytečného odkladu, nejpozději do 30 dnů od uzavření smlouvy, uveřejní město Uničov (dále jen „**strana povinná**“). Při uveřejnění je strana povinná povinna postupovat tak, aby nebyla ohrožena doba zahájení plnění ze smlouvy, pokud si ji smluvní strany sjednaly, případně vyplývá-li z účelu smlouvy. Pro případ potřeby opravy uveřejněné smlouvy nebo metadat smlouvy je smluvními stranami ujednáno, že tyto opravy bude povinna uveřejnit strana povinná. Pro uveřejnění opravy platí ustanovení tohoto článku o uveřejnění obdobně.
3. GasNet/GridServices i strana povinná prohlašují, že tato smlouva neobsahuje obchodní tajemství, jež by nebylo možné uveřejnit.
4. Strana povinná, zajistí, aby při uveřejnění této smlouvy nebyly uveřejněny informace, které nelze uveřejnit podle platných právních předpisů (osobní údaje zaměstnanců GasNet/GridServices, pracovní pozice a jejich emailové adresy a tel. čísla,) a dále, aby byly znečitelněny podpisy osob zastupujících smluvní strany. Strojově čitelnou verzi k uveřejnění připraví pro stranu povinnou GasNet/GridServices. GasNet/GridServices bude při přípravě vycházet z pokynů strany povinné, a to zejm. ve věci znečitelnění obchodního tajemství, osobních údajů a jiných zákonem chráněných údajů. Pokud k takovému sdělení strany povinné nedojde ještě před uzavřením smlouvy, potvrzuje tímto strana povinná, že výslovně souhlasí s uveřejněním smlouvy v plném rozsahu. GasNet/GridServices není odpovědná za správnost a úplnost tato připraveného dokumentu.
5. Tato smlouva nabývá účinnosti dnem uveřejnění v registru smluv v souladu s § 6 odst. 1 zákona o registru smluv, není-li smluvními stranami sjednáno datum pozdější.
6. Smluvní strany považují ve vztahu k registru smluv práva a povinnosti upravené v tomto článku za postup odpovídající péči řádného hospodáře. Strany se zavazují se informovat vzájemně bez zbytečného odkladu pro případ nesplnění jakékoliv povinnosti v tomto článku sjednané.
7. Pro případ porušení povinností sjednaných v tomto článku některou smluvní stranou, bude tato odpovědná za škodu druhé smluvní straně způsobenou.

VIII.

GasNet, s.r.o. je, ve smyslu Nařízení Evropského parlamentu a Rady (EU) 2016/679 ze dne 27. dubna 2016 o ochraně fyzických osob v souvislosti se zpracováním osobních údajů a o volném pohybu těchto údajů a o zrušení směrnice 95/46/ES (obecné nařízení o ochraně osobních údajů), správcem osobních údajů povinného. Informace o jejich zpracování vyžadované platnými právními předpisy, včetně jejich rozsahu a účelu zpracování, přehledu práv a povinností GasNet, s.r.o. a aktualizovaného seznamu zpracovatelů osobních údajů, jsou zveřejněny na webové stránce GasNet, s.r.o. (www.gasnet.cz/cs/informace-o-zpracovani-osobnich-udaju) a při uzavírání smlouvy nebo kdykoli v průběhu jejího trvání budou povinnému poskytnuty na jeho vyžádání, adresované písemně na adresu sídla GasNet, s.r.o. nebo do jeho datové schránky ID rdxzhzt.

IX.

1. Smlouva se vyhotovuje v 3 stejnopisech, z nichž po 1 obdrží každá smluvní strana, 1 stejnopis je určen pro potřeby řízení před katastrálním úřadem.
2. Uzavření této smlouvy bylo schváleno Radou města Uničova usnesením č. UR21/79/2018 ze dne 20. 2. 2018.

Za povinného:

V Uničově 25. 2. 2020

Za oprávněného:

09-03-2020

V Ostravě dne



Bc. Stanislav Axman
místostarosta města

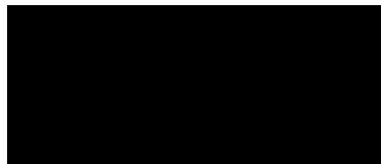

vedoucí oddělení správy nemovitého
majetku – Morava sever



technik správy nemovitého majetku

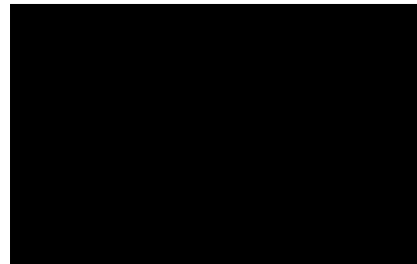

VÝKAZ DOSAVADNÍHO A NOVÉHO STAVU ÚDAJŮ KATASTRU NEMOVITOSTÍ

Dosavadní stav				Nový stav											
Označení pozemku parc. číslem	Výměra parcely		Druh pozemku Způsob využití	Označení pozemku parc. číslem	Výměra parcely		Druh pozemku Způsob využití	Typ stavby Způsob využití	Zpús. určení výměr	Porovnání se stavem evidence právních vztahů					
	ha	m ²			Díl přechází z pozemku označeného v					Číslo listu vlastnictví	Výměra dílu		Označení dílu		
					katastru nemovitostí	dřívější poz. evidenci					ha	m ²			
311/1										311/1		10001			
311/2										311/2		10001			
311/3										311/3		10001			
311/6										311/6		10001			
311/7										311/7		10001			
311/8										311/8		10001			
311/9										311/9		10001			
311/19										311/19		10001			
311/20										311/20		10001			
311/21										311/21		10001			
311/22										311/22		10001			
311/23										311/23		10001			

Druh věcného břemene: dle listiny

Oprávněný: dle listiny

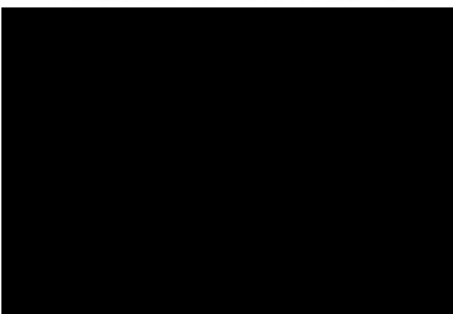
GEOMETRICKÝ PLÁN pro vymezení rozsahu věcného břemene k části pozemku	Geometrický plán ověřil úředně oprávněný zeměměřický inženýr:		Stejnopis ověřil úředně oprávněný zeměměřický inženýr:		
	Jméno, příjmení: ██████████		Jméno, příjmení: ██████████		
	Číslo položky seznamu úředně oprávněných zeměměřických inženýrů: 109/1995		Číslo položky seznamu úředně oprávněných zeměměřických inženýrů: 109/1995		
	Dne: 24. ledna 2020 Číslo: 24/2020		Dne: 3. 02. 2020 Číslo: 44/2020		
Náležitostmi a přesností odpovídá právním předpisům.		Tento stejnopis odpovídá geometrickému plánu v elektronické podobě uloženému v dokumentaci katastrálního úřadu.			
Vyhotovitel: GIS-STAVINVEST a.s. Bučinská 1733, Petřvald 735 41 IČ: 25394975		Katastrální úřad souhlasí s očíslováním parcel.		Ověření stejnopisu geometrického plánu v listinné podobě.	
Číslo plánu: 2354-1051/2019		KÚ pro Olomoucký kraj KP Olomouc PGP-218/2020-805 2020.01.31 09:01:25 CET			
Okres: Olomouc					
Obec: Uničov					
Kat. území: Uničov					
Mapový list: Litovel 2-0/24, 1-0/13, 31					
Dosavadním vlastnickým pozemkům byla poskytnuta možnost seznámit se v terénu s průběhem navrhovaných nových hranic, které byly označeny předepsaným způsobem:					

Seznam souřadnic (S-JTSK)

du Souřadnice pro zápis do KN

	Y	X	Kód kv.	Poznámka
1-126	554909.49	1100829.03	3	
107-4	554944.96	1100850.58	3	
76-456	554892.76	1100857.21	6	
476-543	554865.12	1100840.31	6	
476-549	554862.43	1100838.67	6	
1476-552	554878.51	1100848.50	6	
1476-572	554882.15	1100850.73	6	
1512-2502	554855.74	1100963.72	6	
1	555038.62	1100736.39	3	
2	555038.62	1100738.43	3	
3	555026.08	1100738.42	3	
4	555026.08	1100736.38	3	
5	555030.84	1100762.27	3	
6	555029.96	1100764.11	3	
7	555022.01	1100760.32	3	
8	555022.47	1100758.28	3	
9	555014.41	1100758.22	3	
10	555014.39	1100760.26	3	
11	555019.79	1100779.51	3	
12	555018.19	1100780.81	3	
13	555017.84	1100780.39	3	
14	555019.22	1100778.81	3	
15	555010.88	1100773.73	3	
16	555010.44	1100775.87	3	
17	555008.35	1100776.19	3	
18	555008.55	1100774.07	3	
19	555003.87	1100772.46	3	
20	555003.03	1100774.34	3	
21	554996.78	1100770.89	3	
22	554997.68	1100769.03	3	
23	554990.64	1100766.02	3	
24	554989.88	1100767.94	3	
25	554983.11	1100765.43	3	
26	554983.73	1100763.45	3	
27	554977.82	1100761.97	3	
28	554977.02	1100763.89	3	
29	554956.92	1100749.42	3	
30	554956.12	1100751.34	3	
31	554955.65	1100751.11	3	
32	554954.92	1100750.62	3	
33	554954.83	1100748.87	3	
34	554956.85	1100747.92	3	
35	554954.80	1100746.14	3	
36	554953.60	1100747.80	3	
37	554950.67	1100746.05	3	
38	554951.71	1100744.29	3	
39	554988.46	1100812.48	3	
40	554986.71	1100811.42	3	
41	554983.34	1100816.73	3	
42	554985.06	1100817.83	3	
43	554969.08	1100800.70	3	
44	554967.34	1100799.64	3	
45	554963.85	1100804.95	3	
46	554965.55	1100805.07	3	
47	554992.10	1100827.21	3	
48	554990.40	1100826.05	3	
49	554984.29	1100835.10	3	
50	554986.01	1100836.22	3	
51	554975.78	1100852.43	3	
52	554974.02	1100851.35	3	
53	554962.70	1100870.61	3	
54	554963.94	1100872.57	3	
55	554961.64	1100872.38	3	
56	554940.35	1100859.33	3	
57	554942.29	1100858.10	3	
58	554940.55	1100857.03	3	
59	554944.58	1100850.34	3	
60	554946.32	1100851.40	3	
61	554905.52	1100835.56	3	
62	554903.77	1100834.51	3	
63	554906.08	1100830.64	3	
64	554906.98	1100829.83	3	
65	554907.74	1100831.85	3	
66	554909.25	1100831.80	3	
67	554908.68	1100829.78	3	
68	554909.94	1100831.43	3	
69	554910.38	1100830.93	3	
70	554910.90	1100829.89	3	
71	554909.15	1100828.82	3	
72	554903.59	1100836.79	3	
73	554887.07	1100827.04	3	
74	554889.02	1100825.80	3	
75	554887.27	1100824.75	3	
76	554889.73	1100820.82	3	
77	554891.92	1100821.15	3	
78	554891.74	1100820.28	3	
79	554888.95	1100819.39	3	
80	554889.17	1100818.41	3	
81	554890.01	1100817.16	3	
82	554891.75	1100818.22	3	
83	554891.15	1100819.11	3	
84	554874.41	1100816.88	3	
85	554876.75	1100812.95	3	
86	554878.18	1100812.99	3	
87	554878.89	1100812.63	3	
88	554879.33	1100812.12	3	
89	554880.01	1100811.07	3	
90	554878.26	1100810.01	3	
91	554877.65	1100810.96	3	
92	554875.98	1100810.86	3	
93	554875.25	1100811.49	3	
94	554872.67	1100815.82	3	
95	554858.77	1100807.40	3	
96	554872.47	1100818.11	3	
97	554857.63	1100809.12	3	
98	554854.76	1100807.06	3	
99	554856.71	1100805.93	3	
100	554855.02	1100804.78	3	
101	554859.03	1100798.28	3	
102	554860.77	1100799.35	3	
103	554844.65	1100798.08	3	
104	554842.91	1100797.01	3	
105	554846.35	1100791.54	3	
106	554847.43	1100793.64	3	
107	554848.26	1100792.31	3	
108	554849.22	1100792.31	3	
109	554847.48	1100791.25	3	
110	554847.24	1100791.59	3	
111	554842.70	1100799.28	3	
112	554825.23	1100788.93	3	
113	554825.42	1100786.64	3	
114	554827.17	1100787.68	3	
115	554829.85	1100783.26	3	
116	554827.59	1100783.06	3	
117	554827.16	1100781.93	3	
118	554827.07	1100780.83	3	
119	554827.96	1100779.35	3	
120	554829.70	1100780.41	3	
121	554829.13	1100781.37	3	
122	554814.06	1100779.86	3	
123	554812.08	1100781.08	3	
124	554810.65	1100780.21	3	
125	554811.73	1100778.45	3	
126	554812.31	1100778.81	3	
127	554816.57	1100772.40	3	
128	554818.31	1100773.47	3	
129	554949.54	1100891.73	3	
130	554951.94	1100891.77	3	
131	554952.33	1100892.41	3	
132	554949.95	1100892.45	3	
133	554948.48	1100895.12	3	
134	554947.47	1100896.92	3	
135	554942.92	1100894.50	3	
136	554944.94	1100893.24	3	
137	554944.79	1100888.56	3	
138	554942.77	1100889.72	3	
139	554935.12	1100882.39	3	
140	554934.95	1100884.72	3	
141	554932.30	1100889.56	3	
142	554930.56	1100888.50	3	
143	554933.21	1100883.64	3	
144	554913.83	1100871.90	3	
145	554910.88	1100876.45	3	
146	554909.14	1100875.39	3	
147	554912.09	1100870.84	3	
148	554914.06	1100869.63	3	
149	554902.68	1100862.60	3	
150	554901.56	1100864.34	3	
151	554896.15	1100860.68	3	
152	554897.89	1100859.38	3	
153	554897.57	1100858.37	3	
154	554896.10	1100857.12	3	
155	554895.79	1100859.55	3	
156	554894.88	1100858.78	3	
158	554885.65	1100850.59	3	
159	554877.89	1100845.98	3	
161	554861.55	1100838.13	6	
163	554861.27	1100838.52	3	
164	554862.89	1100836.32	3	
165	554864.20	1100837.36	3	
166	554946.83	1100898.04	3	
167	554949.79	1100897.01	3	
168	554948.46	1100899.34	3	
169	554945.28	1100900.11	3	
170	554946.85	1100900.73	3	
171	554948.76	1100902.06	3	
172	554951.52	1100901.48	3	
173	554945.96	1100910.70	3	
174	554944.20	1100909.62	3	
175	554937.33	1100920.62	3	
176	554939.09	1100921.70	3	
177	554928.79	1100938.64	3	
178	554927.01	1100937.60	3	
179	554925.20	1100940.76	3	
180	554919.77	1100937.54	3	
181	554918.73	1100939.30	3	
182	554924.16	1100942.51	3	
183	554926.46	1100942.70	3	
184	554916.55	1100958.68	3	
185	554914.81	1100957.58	3	
186	554911.86	1100962.12	3	
187	554913.76	1100962.98	3	
188	554913.22	1100964.09	3	
189	554906.54	1100958.84	3	
190	554905.46	1100960.58	3	
191	554910.91	1100963.94	3	
192	554909.29	1100970.66	3	
193	554907.55	1100969.56	3	
194	554900.75	1100979.97	3	
195	554902.51	1100981.03	3	
196	554899.37	1100986.69	3	
197	554897.59	1100985.63	3	
198	554886.47	1101003.14	3	
199	554884.75	1101002.17	3	
200	554883.71	1101003.92	3	
201	554885.36	1101004.85	3	
202	554887.68	1101005.07	3	
203	554886.27	1101007.22	3	
204	554884.01	1101006.88	3	
205	554885.45	1101011.68	3	
206	554887.69	1101011.94	3	
207	554880.69	1101023.96	3	
208	554879.39	1101022.08	3	
209	554874.64	1101022.86	3	
210	554875.90	1101024.74	3	
211	554869.38	1101031.42	3	
212	554871.14	1101032.48	3	
213	554867.78	1101038.17	3	
214	554866.57	1101036.15	3	
215	554864.08	1101034.35	3	
216	554862.88	1101036.01	3	
217	554865.53	1101037.91	3	
218	554856.45	1101053.12	3	
219	554858.19	1101054.22	3	
220	554854.42	1101059.80	3	
221	554853.29	1101057.80	3	
222	554850.78	1101056.03	3	
223	554849.60	1101057.69	3	
224	554852.17	1101059.51	3	
225	554849.71	1101063.40	3	
226	554851.47	1101064.48	3	
227	554841.45	1101081.27	3	
228	554839.69	1101080.21	3	
229	554830.96	1101094.60	3	
230	554828.09	1101092.78	3	
231	554826.99	1101094.50	3	
232				

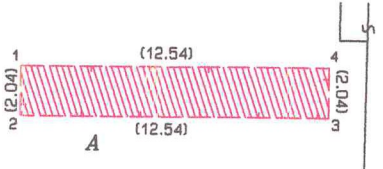

311/1

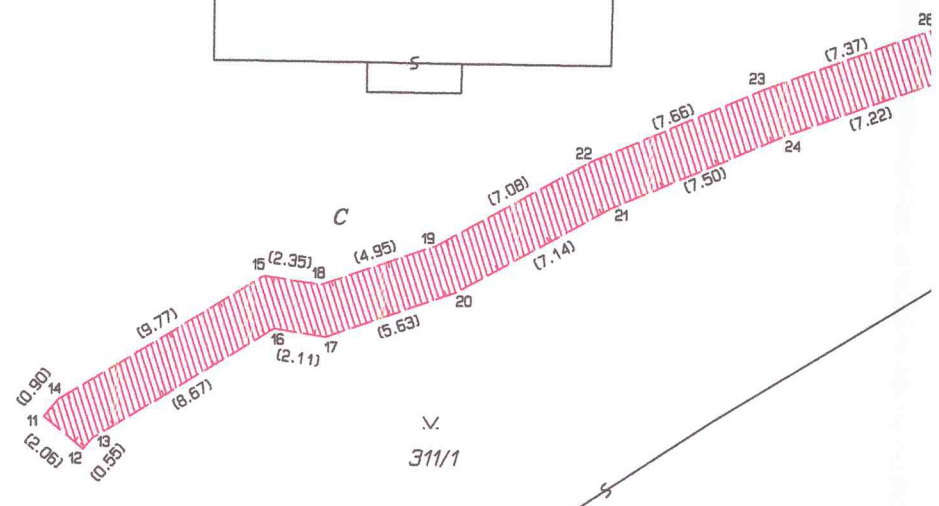
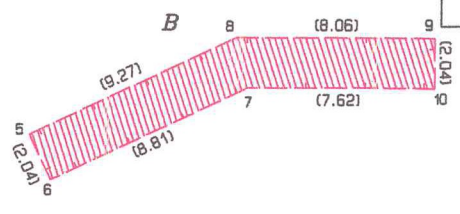
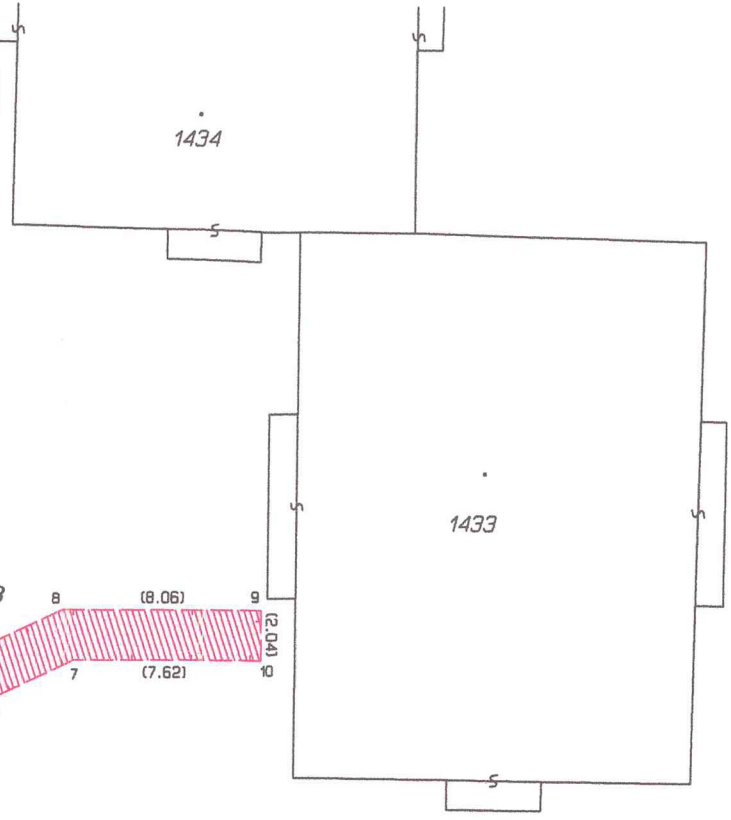

311/1

2549

1769/3

1837

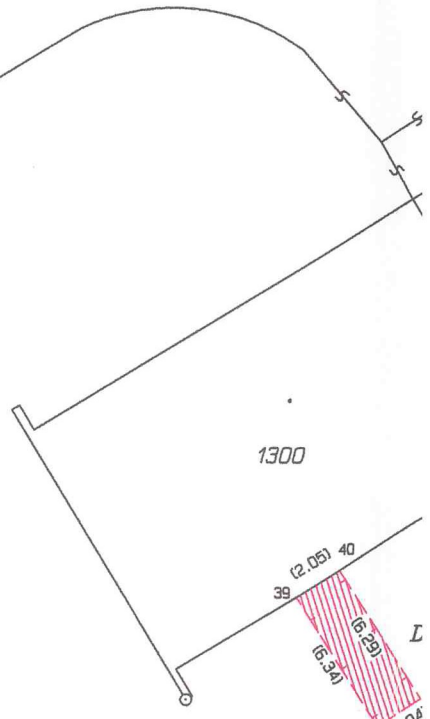

1300

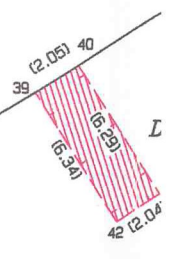

L

V.
311/1

1432

C

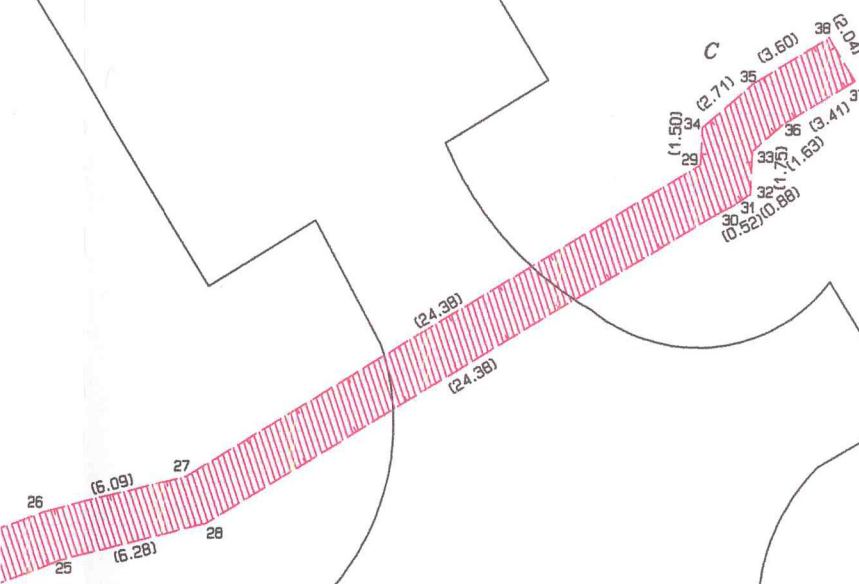

1298

1299

E

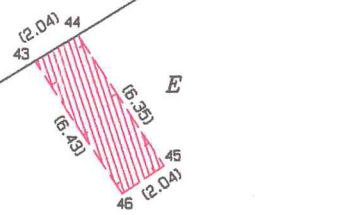

V.
311/1

1576

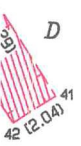

List 3

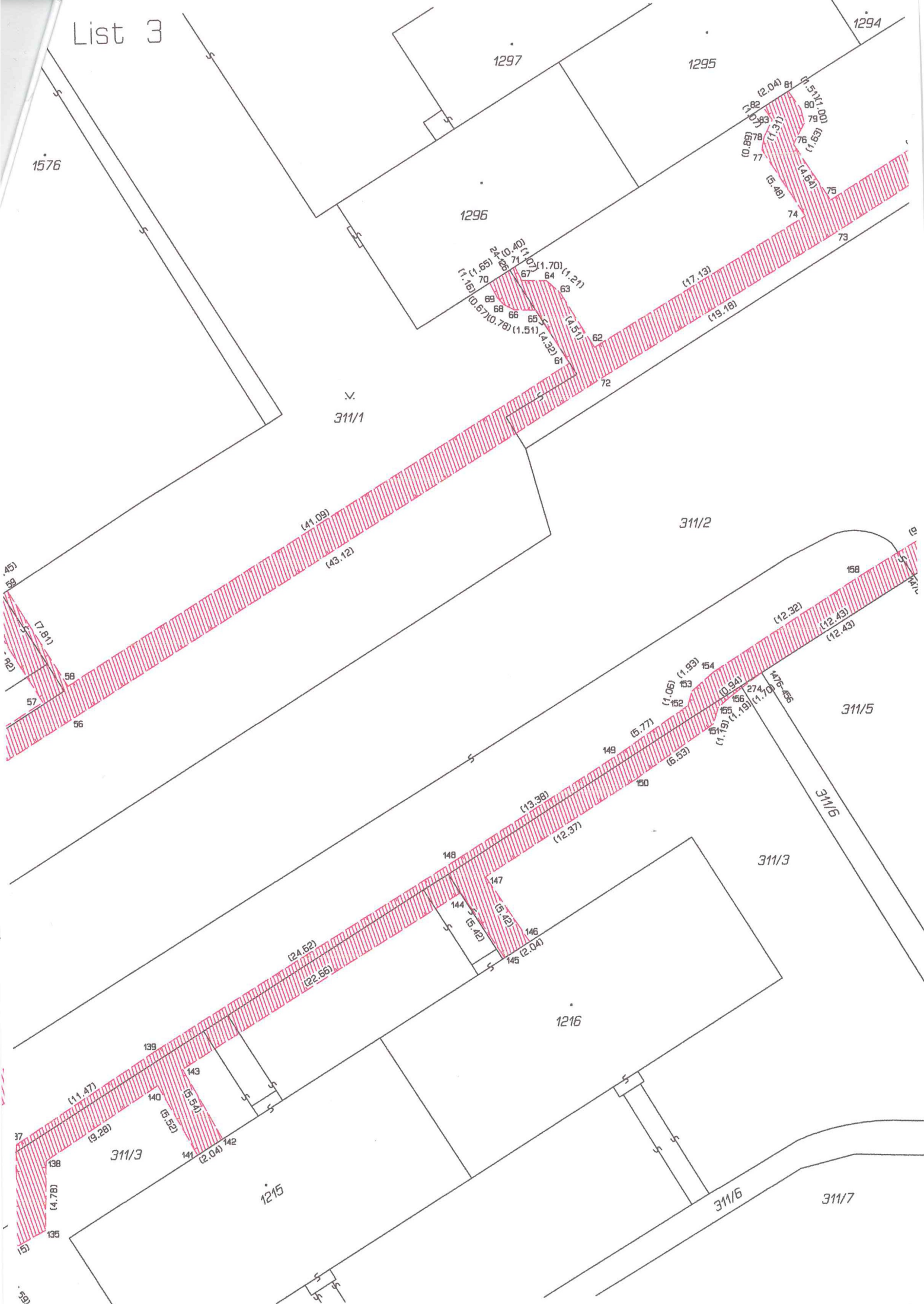

1576

1294

1297

1295

1296

311/1

311/2

311/5

311/3

1216

1215

311/6

311/7

349

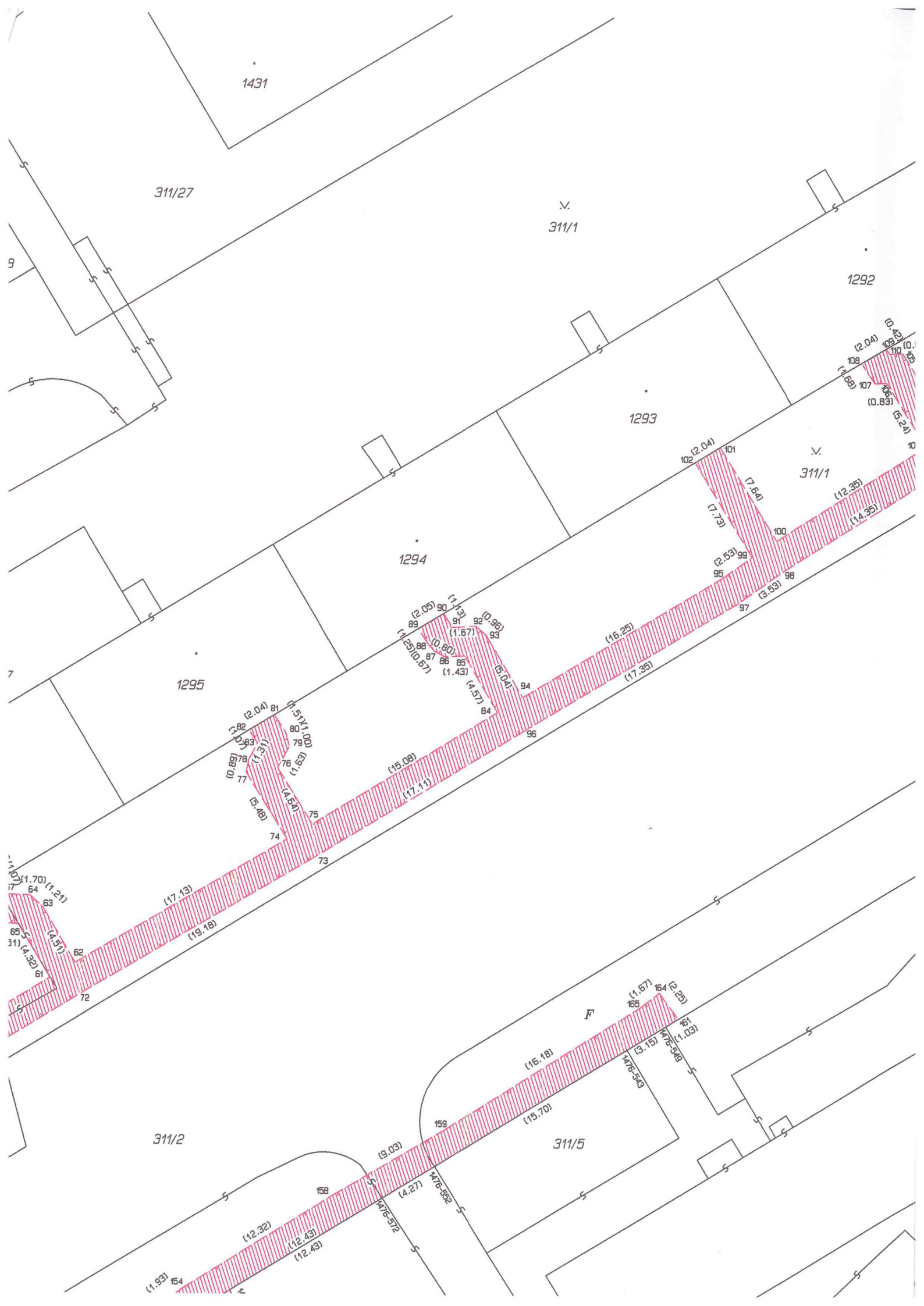



List 5







1204

311/11

1203

311/12

311/19

311/11

1202

311/23

1201

1837

311/20

F

229

(3.45)

232

(12.46)

(13.46)

235

234

(10.93)

(11.98)

236

(3.24)

237

(2.04)

238

(3.25)

239

240

(14.95)

(15.95)

241

(1.20)

(1.70)

242

(1.20)

(1.70)

243

(3.46)

244

(23.34)

245

(3.41)

246

247

(25.38)

248

(3.17)

249

(3.28)

250

(10.31)

251

(2.05)

252

(2.04)

253

(2.04)

254

(7.19)