

SMLOUVA

o zřízení věcného břemene

uzavřená v souladu s ustanovením § 59 zákona č. 458/2000 Sb., o podmínkách podnikání a o výkonu státní správy v energetických odvětvích a o změně některých zákonů (energetický zákon), ve znění pozdějších předpisů a v souladu s ustanoveními § 1257 - 1266 a 1299 - 1302 zákona č. 89/2012 Sb., občanský zákoník, ve znění pozdějších předpisů

mezi smluvními stranami:

Město Hořovice

Sídlo: Palackého náměstí 2/2, 26801 Hořovice
IČO: 00233242
DIČ: CZ00233242
Zastoupena: Dr. Ing. Jiří Peřina, starosta
Bankovní spojení: Česká spořitelna
Číslo účtu: 19-363886349/0800

dále jen „**povinný**“

a

GasNet, s.r.o.

Sídlo: Klíšská 940/96, Klíše, 400 01 Ústí nad Labem
Spisová značka: C 23083 vedená u Krajského soudu v Ústí nad Labem
IČO: 27295567
DIČ: CZ27295567

Zastoupena na základě plné moci společnosti

GridServices, s.r.o.

Sídlo: Plynárenská 499/1, Zábřovice, 602 00 Brno
Spisová značka: C 57165 vedená u Krajského soudu v Brně
IČO: 27935311
DIČ: CZ27935311
Zastoupena: na základě plných mocí
Vendulou Englmaierovou, vedoucí správy nemovitého majetku – Čechy západ
a Lindou Blabolovou, technikem správy nemovitého majetku

dále jen „**oprávněný**“

I.

1. Povinný prohlašuje, že je výlučným vlastníkem pozemků parc. č. 75/3, 91/1, 91/2, 92/1, 92/4, 92/5, 103/2, 111, 112/2, 113, 114, 116, 130, zapsaných na LV č. 10001, pro k.ú. Hořovice, obec Hořovice, u Katastrálního úřadu pro Středočeský kraj, katastrální pracoviště Beroun a pozemků parc. č. 7/1, 7/2, 938/1, zapsaného na LV č. 10001, pro k.ú. Velká Víska, obec Hořovice, u Katastrálního úřadu pro Středočeský kraj, katastrální pracoviště Beroun (dále jen „**služebné pozemky**“). Povinný dále prohlašuje, že vlastnictví ke služebným pozemkům ke dni podpisu této smlouvy nepozbyl.
2. Oprávněný je vlastníkem plynárenského zařízení „REKO MS Hořovice – Na Hoříčkách + 2, číslo stavby: 7700100859“ včetně jeho součástí, příslušenství, opěrných a vytyčovacích bodů, které je uloženo ve služebných pozemcích v celkové délce 583,54 m (dále jen „**plynárenské zařízení**“).

II.

1. Povinný zřizuje ke služebným pozemkům ve prospěch oprávněného věcné břemeno ve smyslu služebnosti spočívající v:
 - a) právu zřídit a provozovat na služebných pozemcích plynárenské zařízení,
 - b) právu vstupovat a vjíždět na služebné pozemky v souvislosti se zřízením, stavebními úpravami, opravami, provozováním a odstraněním plynárenského zařízení (dále jen „**věcné břemeno**“).
2. Věcné břemeno se zřizuje úplatně na dobu neurčitou.
3. Smluvní strany se dohodly na rozsahu věcného břemene 1 m na obě strany od půdorysu plynárenského zařízení.
4. Skutečná poloha plynárenského zařízení včetně rozsahu věcného břemene je stanovena a vyznačena v geometrickém plánu č. 2117-2077/2019 ze dne 18.11.2019, který vyhotovil Hrdlička spol. s r.o. a potvrdil dne 21.11.2019 Katastrální úřad pro Středočeský kraj, katastrální pracoviště Beroun a geometrickém plánu č. 957-2077/2019 ze dne 15.11.2019, který vyhotovil Hrdlička spol. s r.o. a potvrdil dne 21.11.2019 Katastrální úřad pro Středočeský kraj, katastrální pracoviště Beroun. Geometrické plány tvoří nedílnou součást této smlouvy.
5. Povinný prohlašuje, že služebné pozemky jsou bez faktických i právních vad a neexistují žádné okolnosti, které by bránily řádnému výkonu práv z věcného břemene. Oprávněný práva z věcného břemene přijímá a povinný se zavazuje jejich výkon trpět.
6. Náklady spojené s běžným udržováním služebných pozemků nese povinný.

III.

1. Smluvní strany se dohodly na jednorázové úplatě za zřízení věcného břemene v celkové výši 353.320,- Kč včetně DPH (slovy tři sta padesát tři tisíc tři sta dvacet korun českých) (dále jen „**úplata**“).
2. Je-li povinný plátcem daně z přidané hodnoty a hradí-li úplatu oprávněný, slouží tato smlouva jako daňový doklad. Základ daně činí 292.000,- Kč, základní sazba daně z přidané hodnoty 21 %, vypočtená daň 61.320,- Kč. Úplata včetně daně z přidané hodnoty činí 353.320,- Kč (slovy tři sta padesát tři tisíc tři sta dvacet korun českých). Za datum vystavení daňového dokladu a datum zdanitelného plnění se považuje datum uzavření této smlouvy. Evidenční číslo daňového dokladu: **7700100859_2/VB**.
3. Oprávněný se zavazuje poukázat na výše uvedený účet povinného, nebude-li účet uveden pak poštovní poukázkou na výše uvedenou adresu povinného úplatu včetně DPH nejpozději do 30 dnů ode dne, kdy mu bude od katastrálního úřadu doručeno vyrozumění o provedení zápisu vkladu věcného břemene do katastru nemovitostí.
4. Pokud k datu uskutečnění zdanitelného plnění budou u povinného naplněny podmínky ustanovení § 106a zákona č. 235/2004 Sb., o dani z přidané hodnoty, ve znění pozdějších předpisů (dále jen „**ZoDPH**“), je oprávněný oprávněn postupovat podle ustanovení § 109a ZoDPH, tj. zvláštním způsobem zajištění daně. V takovém případě je oprávněný oprávněn uhradit část svého finančního závazku, tedy část sjednané úplaty za zřízení věcného břemene, ve výši vypočtené daně z přidané hodnoty nikoliv na bankovní účet povinného, ale přímo na bankovní účet příslušného správce daně. Tímto bude finanční závazek oprávněného vůči povinnému v části vypočtené výše daně z přidané hodnoty vyrovnáný.

IV.

1. Oprávněný podá návrh na zápis vkladu věcného břemene dle této smlouvy do katastru nemovitostí a ponese náklady s tím spojené.
2. Pro případ zamítnutí zápisu vkladu věcného břemene na základě této smlouvy katastrálním úřadem se smluvní strany zavazují učinit veškeré relevantní kroky k odstranění překážek provedení zápisu vkladu při zachování smyslu a účelu této smlouvy.

V.

K ochraně plynárenského zařízení je zřízeno ochranné pásmo v rozsahu dle příslušného ustanovení energetického zákona. V tomto ochranném pásmu je zakázáno provádět činnosti, které by ve svých důsledcích ohrozily plynárenské zařízení včetně jeho příslušenství, spolehlivost a bezpečnost jeho provozu, zejména stavební činnosti, zemní práce, umístování konstrukcí, zřizování skládek a uskladňování materiálů, není-li oprávněným stanoveno jinak.

VI.

1. Pokud byl povinný nebo uživatel nemovité věci v důsledku výkonu práv oprávněného jako provozovatele distribuční soustavy omezen v souladu s touto smlouvou v obvyklém užívání nemovité věci nebo mu vznikla újma na majetku, má právo na přiměřenou jednorázovou náhradu. Právo na náhradu lze uplatnit u provozovatele distribuční soustavy do 2 let ode dne, kdy k omezení nebo újmě došlo, jinak právo zaniká.
2. Provozovatel distribuční soustavy je povinen co nejvíce šetřit práv vlastníků dotčených nemovitých věcí a vstup na jejich nemovitou věc jim oznámit. Po skončení prací je povinen uvést nemovitou věc do předchozího stavu, nebo není-li to možné s ohledem na povahu provedených prací, do stavu odpovídajícímu předchozímu účelu či užívání dotčené nemovité věci a oznámit tuto skutečnost vlastníku nemovité věci. Po provedení odstranění nebo okleštění stromů je povinen na svůj náklad provést likvidaci vzniklého klesu a zbytků po těžbě.

VII.

GasNet, s.r.o. je, ve smyslu Nařízení Evropského parlamentu a Rady (EU) 2016/679 ze dne 27. dubna 2016 o ochraně fyzických osob v souvislosti se zpracováním osobních údajů a o volném pohybu těchto údajů a o zrušení směrnice 95/46/ES (obecné nařízení o ochraně osobních údajů), správcem osobních údajů subjektů údajů. Informace o jejich zpracování vyžadované platnými právními předpisy, včetně jejich rozsahu a účelu zpracování, přehledu práv a povinností GasNet, s.r.o. a aktualizovaného seznamu zpracovatelů osobních údajů, jsou zveřejněny na webové stránce GasNet, s.r.o. (www.gasnet.cz/cs/informace-o-zpracovani-osobnich-udaju) a při uzavírání smlouvy nebo kdykoli v průběhu jejího trvání budou subjektu údajů poskytnuty na jeho vyžádání, adresované písemně na adresu sídla GasNet, s.r.o. nebo do jeho datové schránky ID rdxzhzt.

VIII.

1. Tato smlouva včetně jejích případných dodatků podléhá uveřejnění v registru smluv dle zákona číslo 340/2015 Sb., o zvláštních podmínkách účinnosti některých smluv, uveřejňování těchto smluv a o registru smluv (zákon o registru smluv), ve znění pozdějších předpisů (dále jen „**zákon o registru smluv**“).
2. Smlouvu bez zbytečného odkladu, nejpozději do 10 dnů od uzavření smlouvy, uveřejní povinný. Při uveřejnění je povinný postupovat tak, aby nebyla ohrožena doba zahájení plnění ze smlouvy, pokud si ji smluvní strany sjednaly, případně vyplývá-li z účelu smlouvy. Pro uveřejnění opravy platí ustanovení tohoto článku o uveřejnění obdobně.
3. Smluvní strany prohlašují, že tato smlouva neobsahuje obchodní tajemství, jež by nebylo možné uveřejnit.
4. Povinný zajistí, aby při uveřejnění této smlouvy nebyly uveřejněny informace, které nelze uveřejnit podle platných právních předpisů (osobní údaje zaměstnanců oprávněného, jejich pracovní pozice a kontakty, telefonické i emailové adresy, apod.) a dále, aby byly znečitelněny podpisy osob zastupujících smluvní strany.
5. Verze smlouvy k uveřejnění a znění metadat budou před uveřejněním v registru smluv odsouhlaseny oběma smluvními stranami. Strana povinná zašle k potvrzení smlouvu k uveřejnění včetně metadat do 5 dnů od podpisu smlouvy, oprávněný zašle vyjádření straně povinné k obdrženým dokumentům k uveřejnění do 5 dnů od jejich obdržení.
6. Tato smlouva nabývá účinnosti dnem uveřejnění v registru smluv v souladu s § 6 odst. 1 zákona o registru smluv.

IX.

1. Smlouva se vyhotovuje v 3 stejnopisech, z nichž po 1 obdrží každá smluvní strana, 1 stejnopis je určen pro potřeby řízení před katastrálním úřadem.
2. Uzavření této smlouvy bylo schváleno usnesením Rady města Hořovice č. 04 ze dne 19.2.2020.

V Hořovicích dne 26. 03. 2020



Dr. Ing. Jiří Peřina
starosta města
povinný

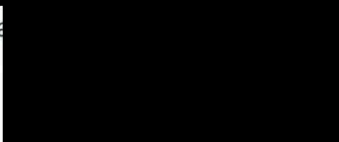

V Plzni dne .. 28-02-2020



Vendula Englmaierová
Vedoucí oddělení správy nemovitého
majetku – Čechy západ
oprávněný



Linda Blabolová
Technik správy nemovitého majetku
oprávněný

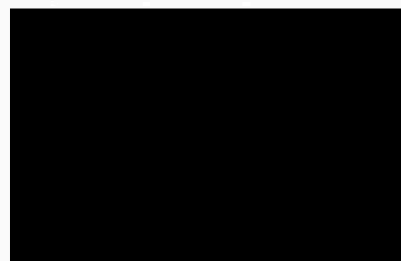

VÝKAZ DOSAVADNÍHO A NOVÉHO STAVU ÚDAJŮ KATASTRU NEMOVITOSTÍ

Dosavadní stav				Nový stav											
Označení pozemku parc. číslem	Výměra parcely		Druh pozemku	Označení pozemku parc. číslem	Výměra parcely		Druh pozemku	Typ stavby	Způsob určení výměr	Porovnání se stavem evidence právních vztahů				Označení dílu	
	ha	m ²	Způsob využití		ha	m ²	Způsob využití	Způsob využití		Díl přechází z pozemku označeného v		Číslo listu vlastnictví	Výměra dílu		
										katastru nemovitostí	dřívější poz. evidenci		ha		m ²
75/3										75/3		10001			
91/1										91/1		10001			
91/2										91/2		10001			
92/1										92/1		10001			
92/4										92/4		10001			
92/5										92/5		10001			
103/2										103/2		10001			
110/1										110/1		605			
111										111		10001			
112/2										112/2		10001			
113										113		10001			
114										114		10001			
116										116		10001			
130										130		10001			

Druh věcného břemene: dle právních listin

Oprávněný: dle právních listin

Přehled kladu listů

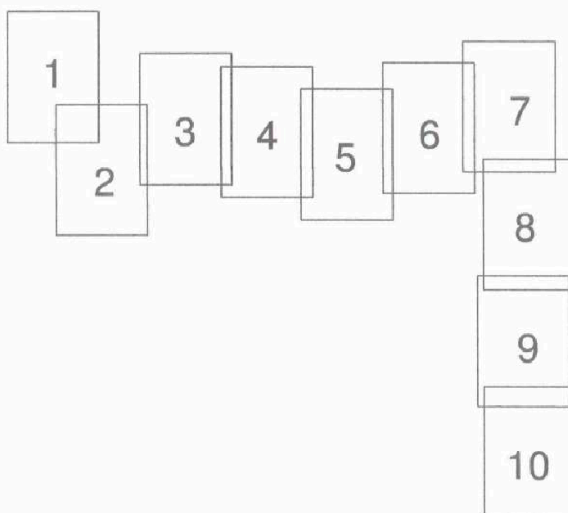

GEOMETRICKÝ PLÁN pro vymezení rozsahu věcného břemene k části pozemku	Geometrický plán ověřil úředně oprávněný zeměměřický inženýr	Stejnopis ověřil úředně oprávněný zeměměřický inženýr:
	Jméno, příjmení: [redacted]	Jméno, příjmení: [redacted]
	Číslo položky seznamu úředně oprávněných zeměměřických inženýrů [redacted]	Číslo položky seznamu úředně oprávněných zeměměřických inženýrů [redacted]
	Dne: 18.11.2019 Číslo: 664/2019	Dne: 21.11.2019 Číslo: 601/2019
	Náležitostmi a přesností odpovídá právním předpisům.	Tento stejnopis odpovídá geometrickému plánu v elektronické podobě uloženému v dokumentaci katastrálního úřadu.
Vyhotovitel: HRDLIČKA spol. s r.o. Děčínská 361/7 47001 Česká Lípa	Katastrální úřad souhlasí s očíslováním parcel. KÚ pro Středočeský kraj KP Beroun Radka Levá PGP-1635/2019-202 2019.11.21 09:42:17 CET	Ověření stejnopisu geometrického plánu v listinné podobě [redacted]
Číslo plánu: 2117-2077/2019 Okres: Beroun Obec: Hořovice Kat. území: Hořovice Mapový list: Hořovice 3-2/41 Dosavadním vlastníkům pozemků byla poskytnuta možnost seznámit se v terénu s průběhem navrhovaných nových hranic, které byly označeny předepsaným způsobem:		

Seznam souřadnic (S-JTSK):

Souřadnice pro zápis do KN				
Číslo bodu	Y	X	kk	Poznámka
katastr.území: Hořovice				
12-12	783485.91	1065122.94	3	
15-2	783325.71	1065116.67	3	
15-140	783333.46	1065173.04	3	
15-148	783337.72	1065163.69	3	
1	783495.31	1065098.36	3	
2	783493.33	1065097.52	3	
3	783494.84	1065099.48	3	
4	783492.86	1065098.60	3	
5	783494.03	1065101.20	3	
6	783494.92	1065101.65	3	
7	783494.00	1065103.47	3	
8	783493.15	1065103.04	3	
9	783491.66	1065101.16	3	
10	783486.54	1065116.67	3	
11	783484.58	1065115.75	3	
12	783484.09	1065122.00	3	
13	783481.72	1065121.97	3	
14	783485.09	1065124.77	3	
15	783483.23	1065123.83	3	
16	783477.64	1065135.57	3	
17	783475.54	1065140.09	3	
18	783473.18	1065140.04	3	
19	783476.96	1065140.83	3	
20	783475.82	1065143.36	3	
21	783472.29	1065141.78	3	
22	783476.17	1065133.63	3	
23	783475.25	1065135.58	3	
24	783472.97	1065131.93	3	
25	783472.94	1065134.36	3	
26	783470.77	1065139.07	3	
27	783468.85	1065138.35	3	
28	783471.11	1065133.45	3	
29	783469.43	1065130.30	3	
30	783469.86	1065129.46	3	
31	783468.04	1065128.54	3	
32	783467.58	1065129.45	3	
33	783466.18	1065128.81	3	
34	783465.76	1065130.99	3	
35	783464.06	1065128.90	3	
36	783464.30	1065131.06	3	
37	783462.13	1065129.24	3	
38	783461.57	1065131.54	3	
39	783459.23	1065127.06	3	
40	783457.73	1065128.64	3	
41	783458.14	1065125.76	3	
42	783456.16	1065126.74	3	
43	783456.80	1065120.05	3	
44	783454.68	1065120.45	3	
45	783456.33	1065116.65	3	
46	783454.37	1065118.19	3	
47	783439.54	1065110.07	3	
48	783438.76	1065112.09	3	
49	783431.97	1065107.21	3	
50	783431.27	1065109.25	3	
51	783427.16	1065105.68	3	
52	783428.40	1065108.34	3	
53	783424.29	1065112.67	3	
54	783426.29	1065113.47	3	
55	783421.57	1065119.77	3	
56	783422.85	1065122.45	3	
57	783414.10	1065117.39	3	
58	783415.58	1065120.13	3	
59	783412.39	1065123.51	3	
60	783414.41	1065124.29	3	
61	783410.51	1065127.25	3	
62	783412.51	1065128.07	3	
63	783409.04	1065131.05	3	
64	783411.06	1065131.83	3	
65	783407.92	1065134.20	3	
66	783409.30	1065136.80	3	
67	783408.95	1065136.71	3	
68	783408.69	1065137.63	3	
69	783406.71	1065137.10	3	
70	783406.98	1065136.19	3	
71	783392.79	1065130.27	3	
72	783392.23	1065132.35	3	
73	783386.86	1065128.64	3	
74	783386.22	1065130.70	3	
75	783382.55	1065127.17	3	
76	783381.81	1065129.19	3	
77	783375.27	1065124.29	3	
78	783375.41	1065126.67	3	
79	783375.07	1065127.49	3	
80	783373.18	1065126.72	3	
81	783373.51	1065125.93	3	
82	783363.83	1065119.81	3	
83	783363.03	1065121.81	3	
84	783353.21	1065115.40	3	
85	783351.82	1065117.17	3	
86	783351.50	1065117.94	3	
87	783349.61	1065117.17	3	
88	783350.89	1065114.03	3	
89	783353.90	1065112.87	3	
90	783339.68	1065107.44	3	
91	783338.96	1065109.48	3	
92	783334.23	1065105.63	3	

Seznam souřadnic (S-JTSK):

Souřadnice pro zápis do KN				
Číslo bodu	Y	X	kk	Poznámka
93	783334.97	1065108.15	3	
94	783329.97	1065110.92	8	
95	783331.92	1065111.94	8	
96	783327.79	1065113.65	3	
97	783324.19	1065115.11	3	
98	783326.47	1065116.41	3	
99	783328.60	1065116.04	3	
100	783329.34	1065120.22	3	
101	783327.22	1065120.66	3	
102	783331.31	1065128.33	3	
103	783329.19	1065128.77	3	
104	783333.17	1065138.84	3	
105	783331.05	1065139.20	3	
106	783335.06	1065150.51	3	
107	783332.92	1065150.79	3	
108	783335.53	1065154.88	3	
109	783333.37	1065155.04	3	
110	783335.70	1065159.52	3	
111	783333.54	1065159.70	3	
112	783336.05	1065162.21	3	
113	783333.89	1065162.39	3	
114	783336.09	1065163.34	3	
115	783337.72	1065163.34	3	
116	783337.67	1065165.38	3	
117	783336.12	1065165.38	3	
118	783333.96	1065164.36	3	
119	783333.93	1065170.80	3	
120	783333.84	1065172.41	3	
121	783333.45	1065172.41	3	
122	783333.44	1065174.45	3	
123	783333.75	1065174.45	3	
124	783336.09	1065170.86	3	
125	783335.94	1065173.47	3	
126	783335.57	1065185.53	3	
127	783333.41	1065185.45	3	
128	783335.27	1065191.30	3	
129	783336.83	1065191.43	3	
130	783336.77	1065193.47	3	
131	783335.20	1065193.34	3	
132	783333.06	1065192.18	3	
133	783332.97	1065195.47	3	
134	783332.33	1065195.43	3	
135	783332.35	1065197.48	3	
136	783332.90	1065197.51	3	
137	783335.09	1065196.59	3	
138	783334.59	1065209.51	3	
139	783336.05	1065209.56	3	
140	783335.95	1065211.60	3	
141	783334.51	1065211.55	3	
142	783332.39	1065210.45	3	
143	783334.12	1065221.63	3	
144	783331.96	1065221.53	3	
145	783333.46	1065233.11	3	
146	783331.44	1065230.73	3	
147	783329.89	1065232.73	8	
148	783330.78	1065230.66	8	
149	783467.75	1065146.80	3	
150	783466.45	1065148.40	3	
151	783464.28	1065143.93	3	
152	783462.88	1065145.45	3	
153	783460.65	1065140.38	3	
154	783459.21	1065141.86	3	
155	783455.09	1065135.02	3	
156	783453.65	1065136.50	3	
157	783452.81	1065132.72	3	
158	783451.39	1065134.22	3	
159	783452.00	1065132.00	3	
160	783450.56	1065133.48	3	
161	783494.16	1065097.87	3	
162	783494.31	1065100.62	3	
163	783494.35	1065101.36	3	
164	783494.42	1065102.65	3	
165	783471.44	1065131.23	3	
166	783470.56	1065133.20	3	
167	783462.40	1065129.19	3	
168	783464.70	1065131.04	3	
169	783455.41	1065123.56	3	
170	783434.43	1065110.45	3	
171	783430.20	1065106.65	3	
172	783429.11	1065108.56	3	
173	783423.79	1065119.99	3	
174	783425.16	1065116.41	3	
175	783421.76	1065119.28	3	
176	783420.79	1065121.79	3	
177	783413.61	1065119.13	3	
178	783411.51	1065130.66	3	
179	783412.06	1065129.23	8	
180	783409.43	1065130.05	3	
181	783409.93	1065128.74	8	
182	783329.96	1065114.37	3	
183	783465.46	1065144.90	3	
184	783464.70	1065146.96	3	
185	783328.85	1065117.44	3	
186	783326.55	1065116.88	3	
187	783426.80	1065106.56	3	
katastr.území: Velká Víska				
645389-1-169	783324.47	1065115.80	3	

113

114

111

116

91/1

91/2

93/6

93/5

92/1

93/4

84

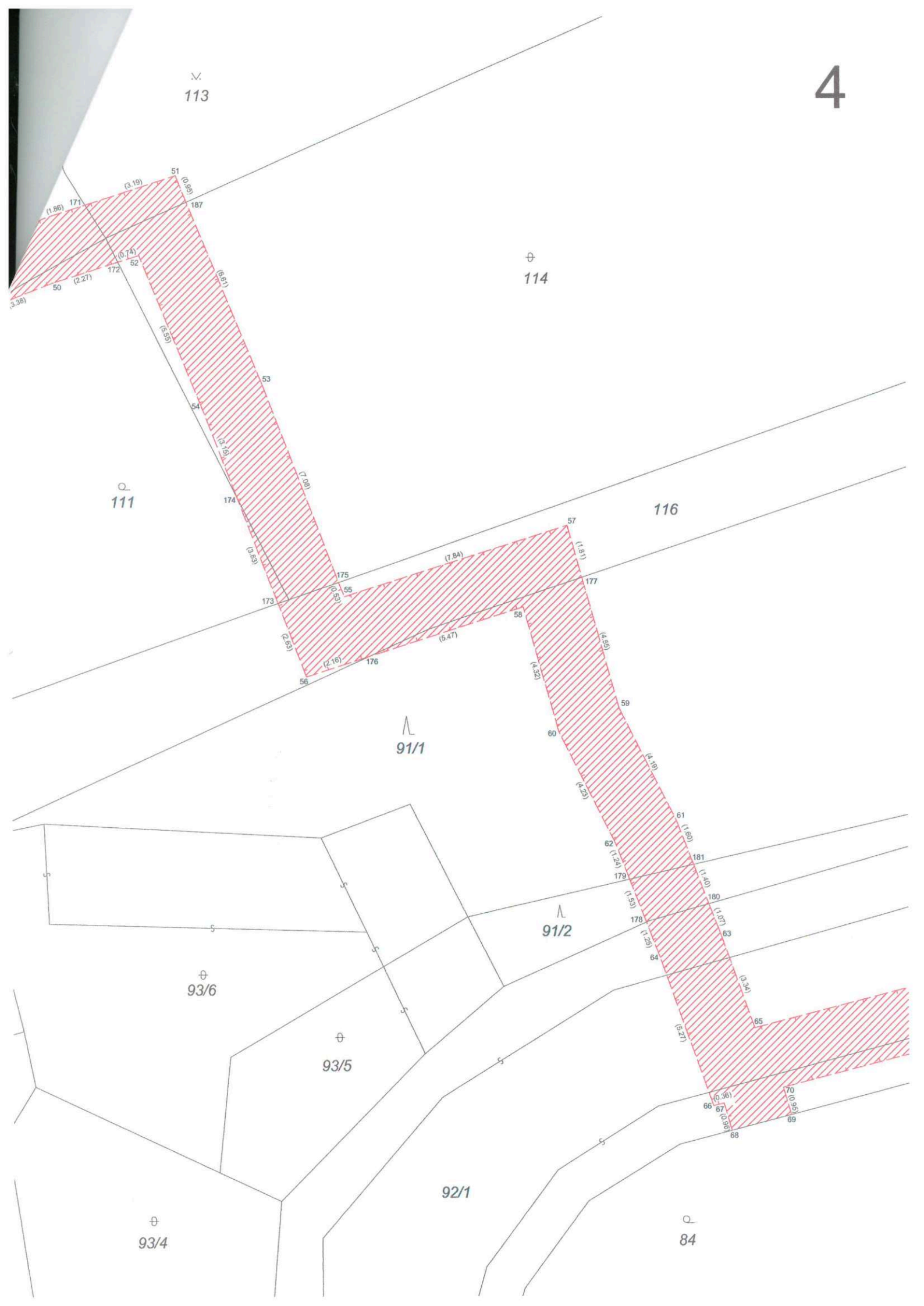

⊕
114

116

∧
91/1

∧
91/2

92/1

⊙
86

⊙
84

83

5

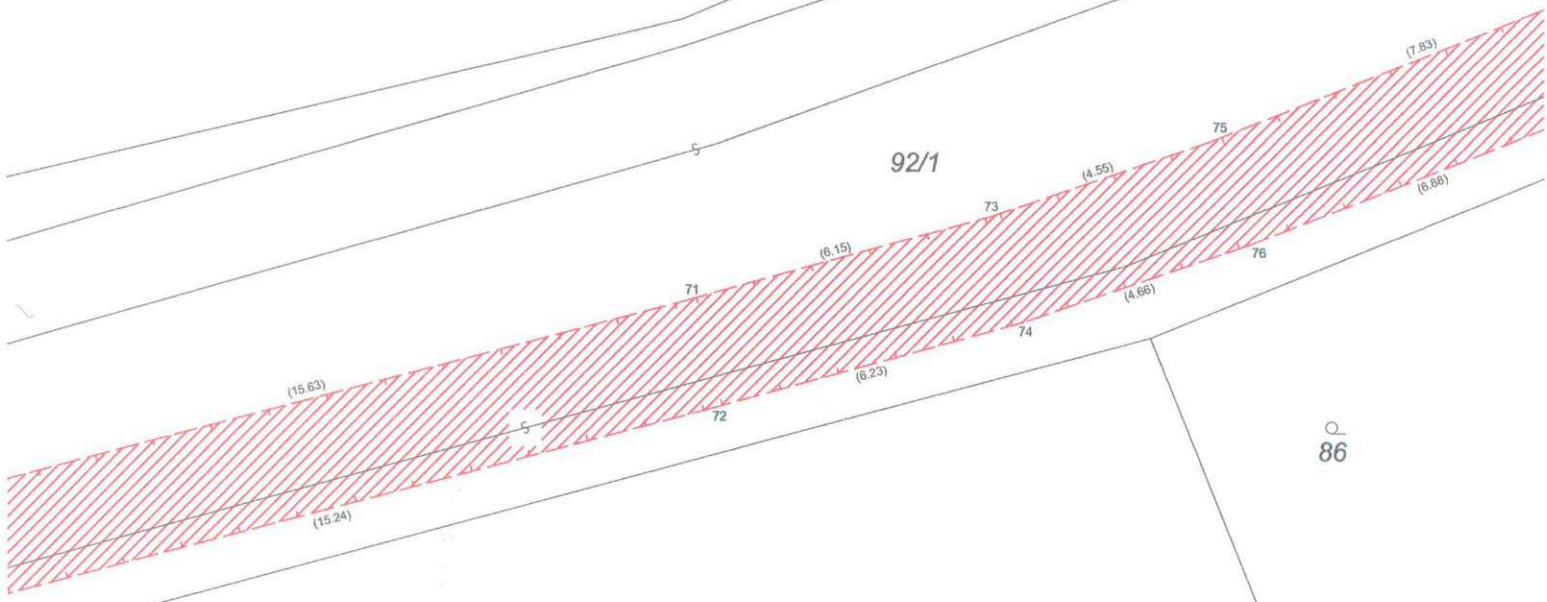

116

∧
91/1

∧
91/2

92/1

○
90/1

○
88

○
86

87

85

6

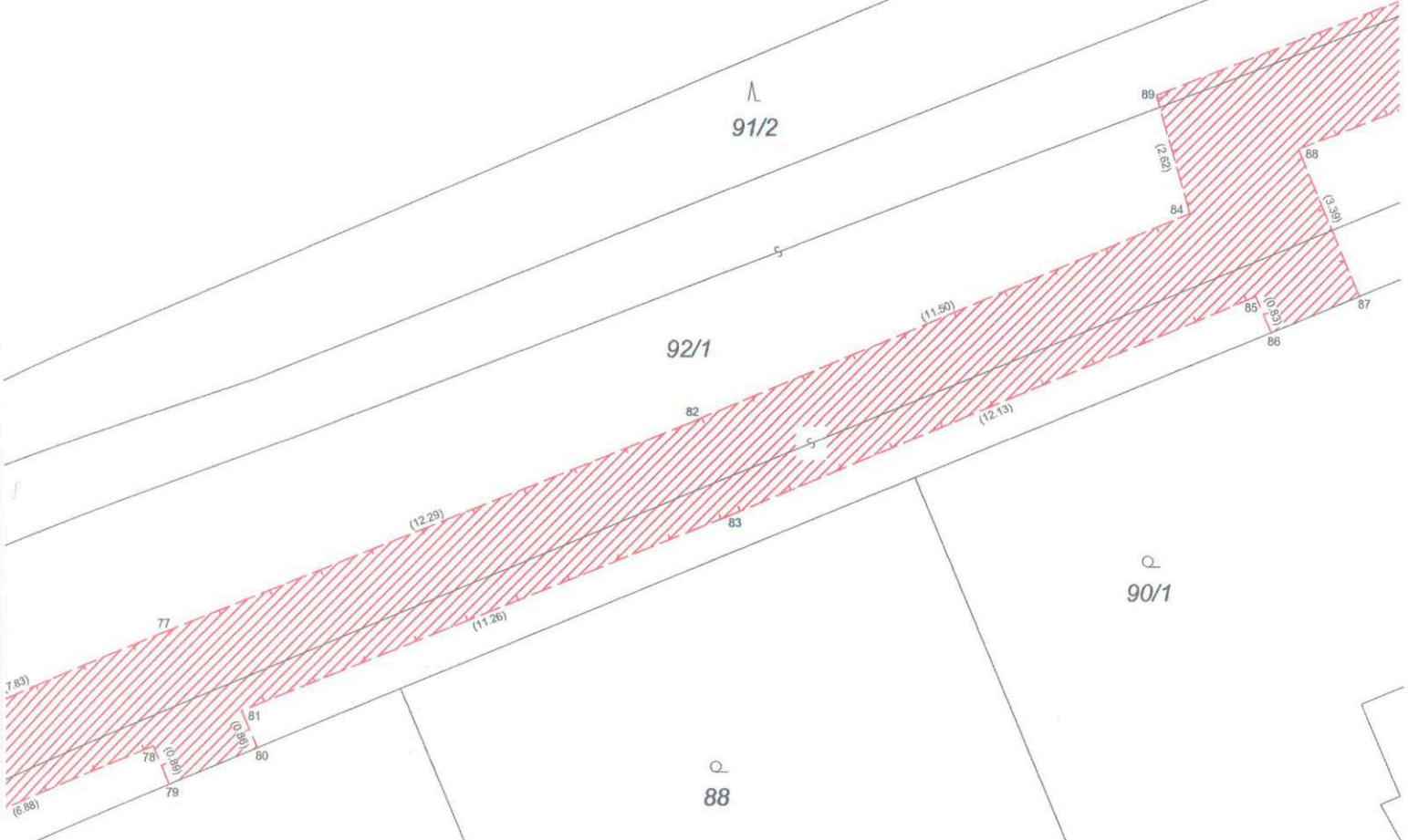

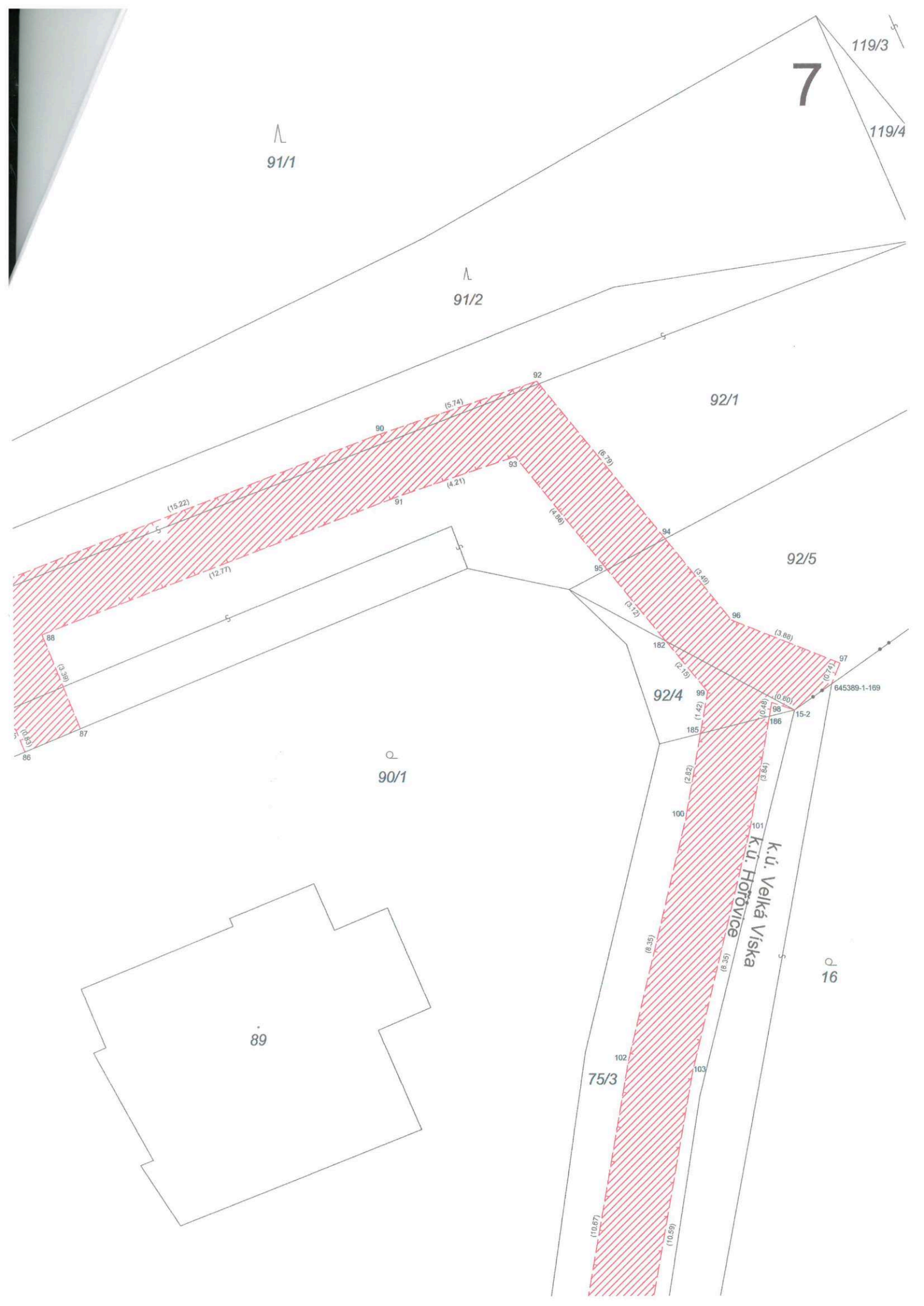

90/1

16

k.ú. Velká Víska
k.ú. Hořovice

90/2

88

75/3

14

86

82

80

12

13

11



9

11

Q 12

9

Q 10/1

8/2

Q 8/1

k.ú. Velká Víska
k.ú. Hořovice

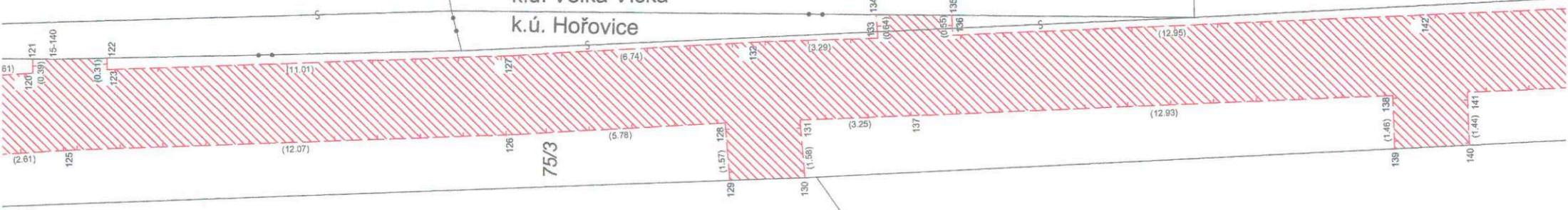

75/3

Q 78

Q 80

76

5

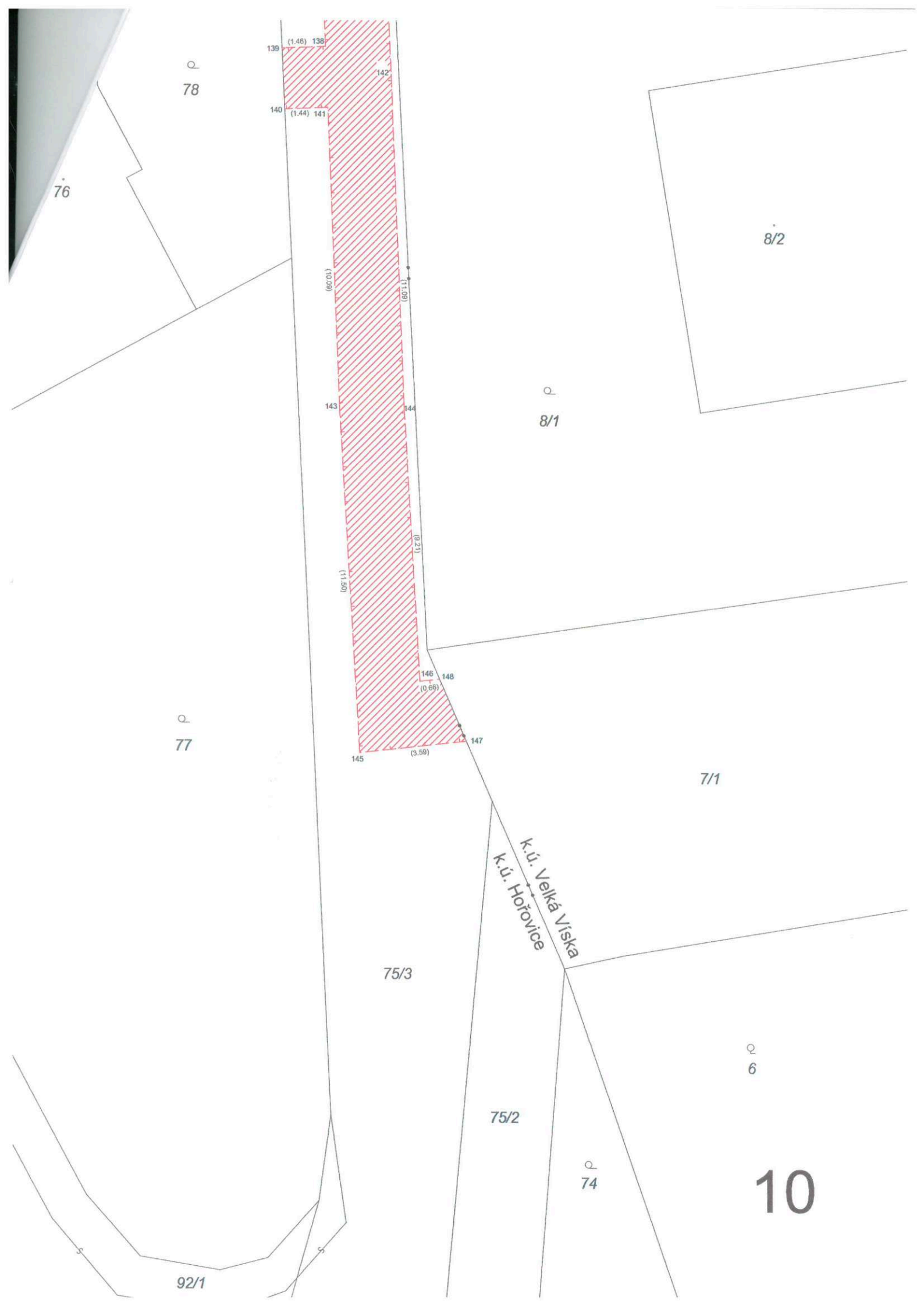

VÝKAZ DOSAVADNÍHO A NOVÉHO STAVU ÚDAJŮ KATASTRU NEMOVITOSTÍ

Dosavadní stav				Nový stav											
Označení pozemku parc. číslem	Výměra parcely		Druh pozemku	Označení pozemku parc. číslem	Výměra parcely		Druh pozemku	Typ stavby	Způsob určení výměr	Porovnání se stavem evidence právních vztahů				Označení dílu	
	ha	m ²	Způsob využití		ha	m ²	Způsob využití	Způsob využití		Díl přechází z pozemku označeného v katastru nemovitostí	dvířější poz. evidenci	Číslo listu vlastnictví	Výměra dílu		
												ha	m ²		
7/1										7/1				10001	
7/2										7/2				10001	
938/1										938/1				10001	

Druh věcného břemene: dle právních listin

Oprávněný: dle právních listin

GEOMETRICKÝ PLÁN pro vymezení rozsahu věcného břemene k části pozemku	Geometrický plán ověřil úředně oprávněný zeměměřický inženýr	Stejnopis ověřil úředně oprávněný zeměměřický inženýr:
	Jméno, příjmení: XXXXXXXXXX	Jméno, příjmení: XXXXXXXXXX
	Číslo položky seznamu úředně oprávněných zeměměřických inženýrů XXXXXXXXXX	Číslo položky seznamu úředně oprávněných zeměměřických inženýrů XXXXXXXXXX
	Dne: 15.11.2019 Číslo: 662/2019	Dne: 21.11.2019 Číslo: 600/2019
Náležitostmi a přesností odpovídá právním předpisům.	Tento stejnopis odpovídá geometrickému plánu v elektronické podobě uloženému v dokumentaci katastrálního úřadu.	
Vyhotovitel: HRDLIČKA spol. s r.o. Děčínská 361/7 47001 Česká Lípa Číslo plánu: 957-2077/2019 Okres: Beroun Obec: Hořovice Kat. území: Velká Víska Mapový list: Hořovice 3-2/41 Dosavadním vlastníkům pozemků byla poskytnuta možnost seznámit se v terénu s průběhem navrhovaných nových hranic, která byly označeny předepsaným způsobem:	Katastrální úřad souhlasí s očíslováním parcel. KÚ pro Středočeský kraj KP Beroun Radka Levá PGP-1633/2019-202 2019.11.21 09:21:50 CET	Ověření stejnopisu geometrického plánu v listinné podobě. <div style="background-color: black; width: 100px; height: 100px; margin: 0 auto;"></div>

Seznam souřadnic (S-JTSK):				
Souřadnice pro zápis do KN				
Číslo bodu	Y	X	kk	Poznámka
katastr.území : Hořovice				
645371-2117-147	783329.89	1065232.73	8	
645371-2117-148	783330.78	1065230.66	8	
katastr.území : Velká Víska				
1-11	783298.39	1065224.90	3	
1	783327.65	1065230.30	3	
2	783327.43	1065232.44	3	
3	783323.99	1065229.99	3	
4	783323.71	1065232.13	3	
5	783321.75	1065229.57	3	
6	783322.03	1065228.35	3	
7	783320.01	1065228.05	3	
8	783319.74	1065229.17	3	
9	783320.27	1065231.49	3	
10	783315.69	1065228.32	3	
11	783315.27	1065230.44	3	
12	783310.78	1065227.41	3	
13	783310.42	1065229.55	3	
14	783305.56	1065226.64	3	
15	783305.26	1065228.78	3	
16	783298.87	1065225.72	3	
17	783298.95	1065224.98	3	
18	783296.93	1065224.68	3	
19	783296.86	1065225.41	3	
20	783297.59	1065227.73	3	
21	783292.65	1065224.68	3	
22	783292.35	1065226.82	3	
23	783285.30	1065223.83	3	
24	783285.04	1065225.97	3	
25	783278.20	1065222.90	3	
26	783277.90	1065225.04	3	
27	783271.50	1065221.94	3	
28	783271.16	1065224.08	3	
29	783261.22	1065220.16	3	
30	783260.90	1065222.30	3	
31	783249.73	1065218.72	3	
32	783249.51	1065220.86	3	
33	783244.69	1065218.28	3	
34	783245.52	1065220.52	3	
35	783245.02	1065225.40	3	
36	783243.00	1065225.20	3	
37	783243.48	1065220.38	3	
38	783240.30	1065218.05	3	
39	783240.32	1065220.21	3	
40	783237.11	1065218.28	3	
41	783236.81	1065220.46	3	
42	783232.43	1065216.55	3	
43	783231.71	1065218.59	3	
44	783222.92	1065213.32	3	
45	783222.13	1065215.26	3	
46	783258.33	1065184.24	3	
47	783256.49	1065183.26	3	
48	783255.45	1065189.66	3	
49	783257.14	1065190.51	3	
50	783256.17	1065192.30	3	
51	783254.48	1065191.45	3	
52	783253.71	1065192.83	3	
53	783255.39	1065193.75	3	
54	783254.41	1065195.55	3	
55	783252.71	1065194.60	3	
56	783253.13	1065189.59	3	
57	783251.39	1065192.70	3	
58	783249.88	1065195.38	3	
59	783250.76	1065198.04	3	
60	783243.36	1065192.49	3	
61	783243.18	1065192.80	3	
62	783242.39	1065192.46	3	
63	783244.20	1065195.13	3	
64	783244.02	1065195.42	3	
65	783241.51	1065194.34	3	
66	783236.85	1065189.70	3	
67	783235.95	1065191.58	3	
68	783232.94	1065187.86	3	
69	783232.16	1065189.80	3	
70	783229.27	1065186.63	3	
71	783229.90	1065189.03	3	
72	783229.88	1065189.39	3	
73	783227.72	1065189.27	3	
74	783227.77	1065188.35	3	
75	783227.18	1065188.18	3	
76	783227.78	1065186.18	3	
77	783242.16	1065218.15	3	
78	783241.02	1065220.25	3	
79	783235.76	1065217.78	3	
80	783233.12	1065219.11	3	
81	783249.19	1065195.07	3	
82	783248.21	1065196.91	3	

k.ú. Hořovice
k.ú. Velká Víska



75/3

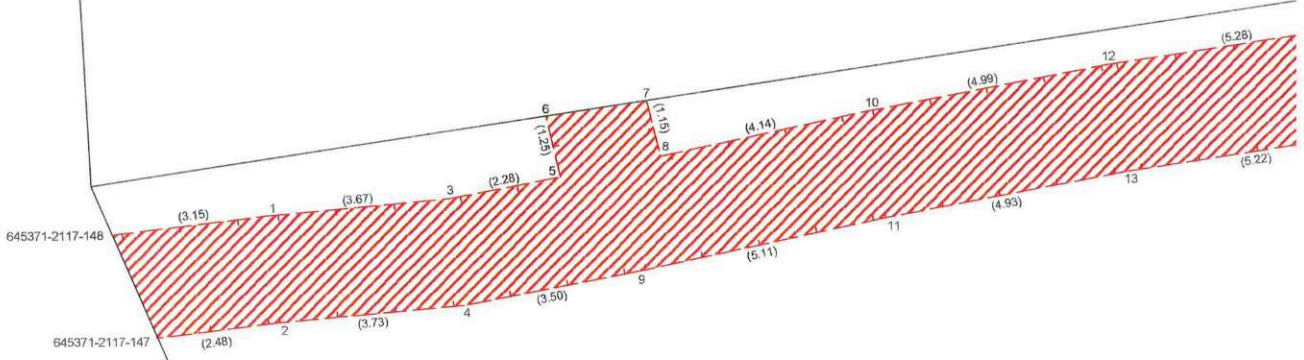

Q
77

75/2

Q
74

23/1

22/1

22/2

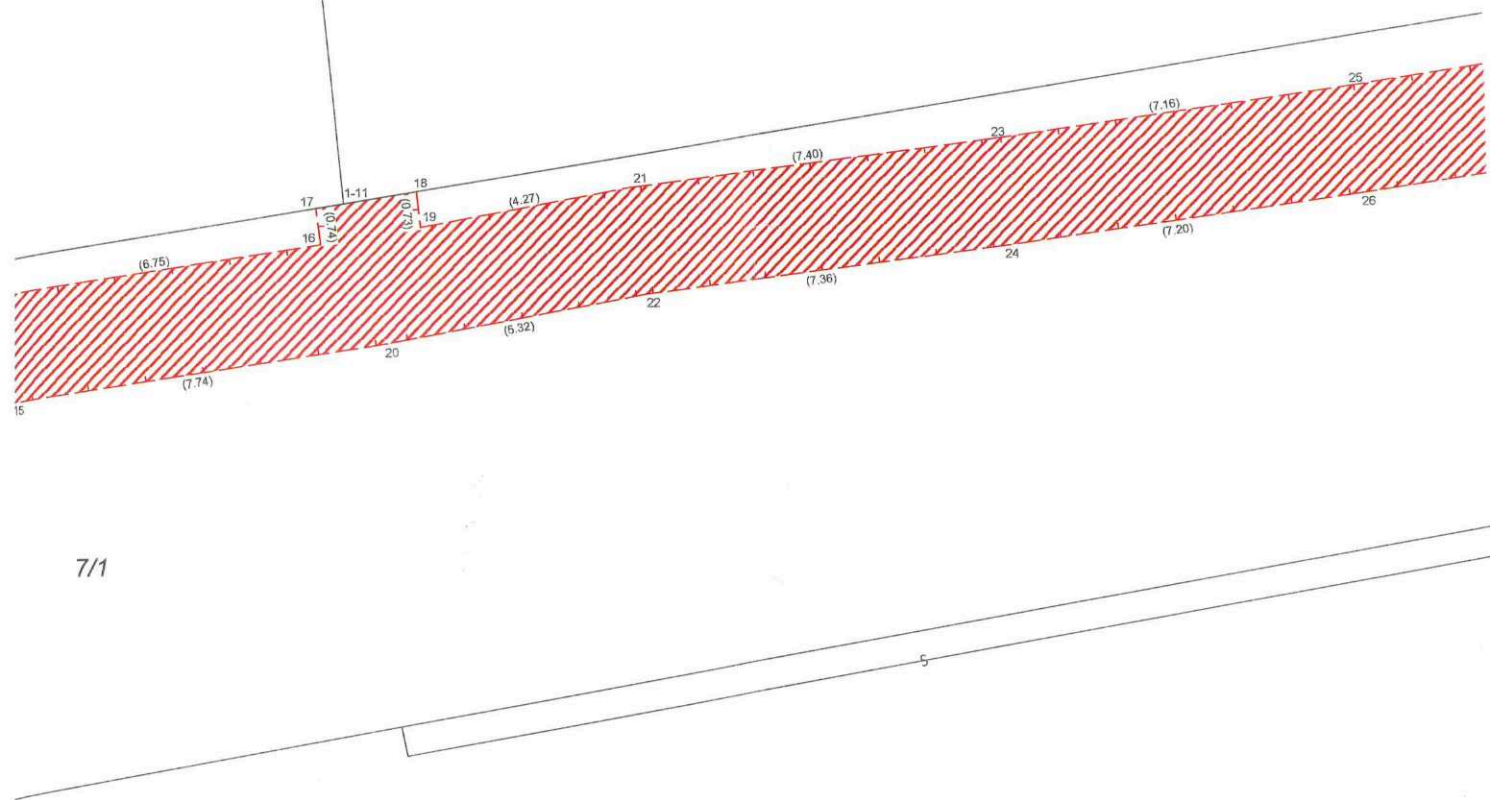

7/1

Přehled kladu listů

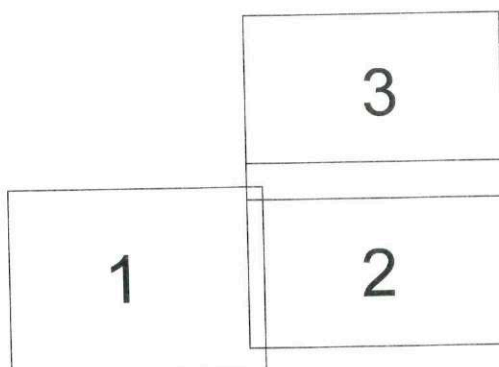

1

23/2

Q
23/1

Q
22/2

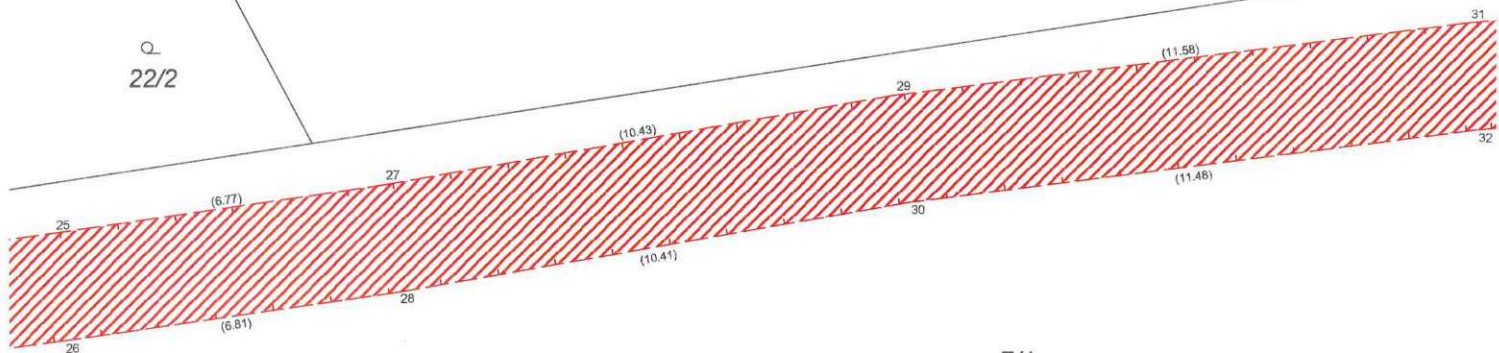

7/1

S

942/36

938/1

7/2

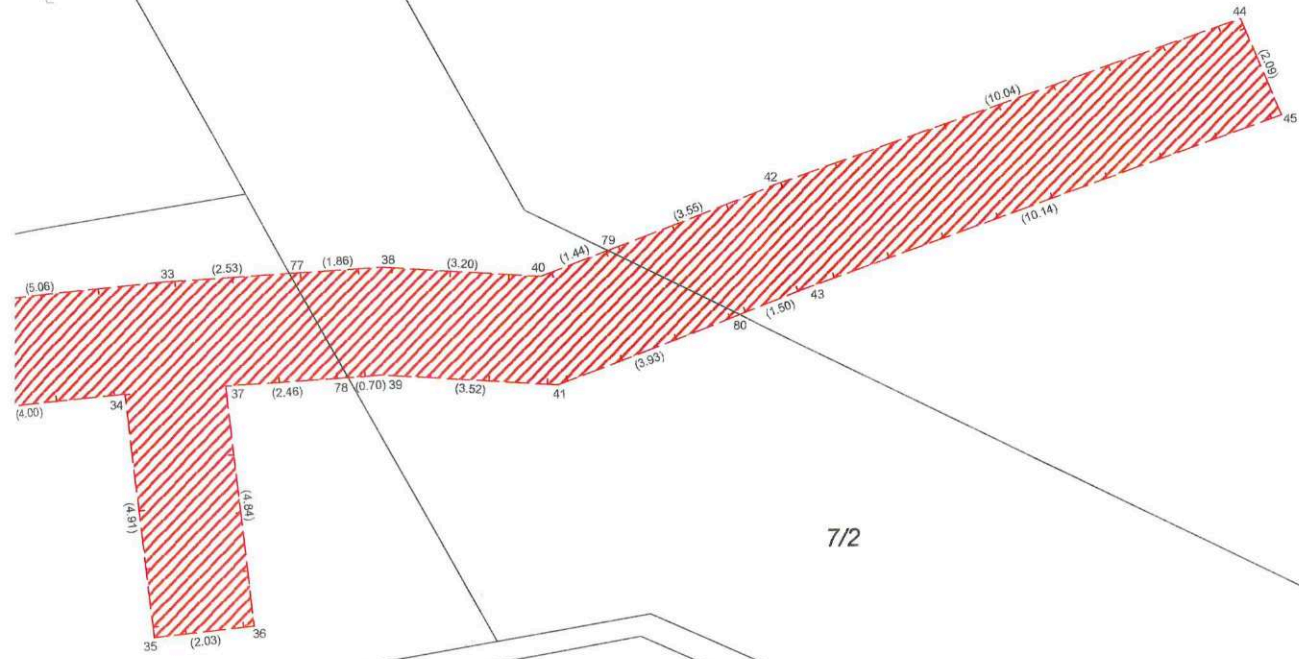

938/5

18

7/2

938/

19

21

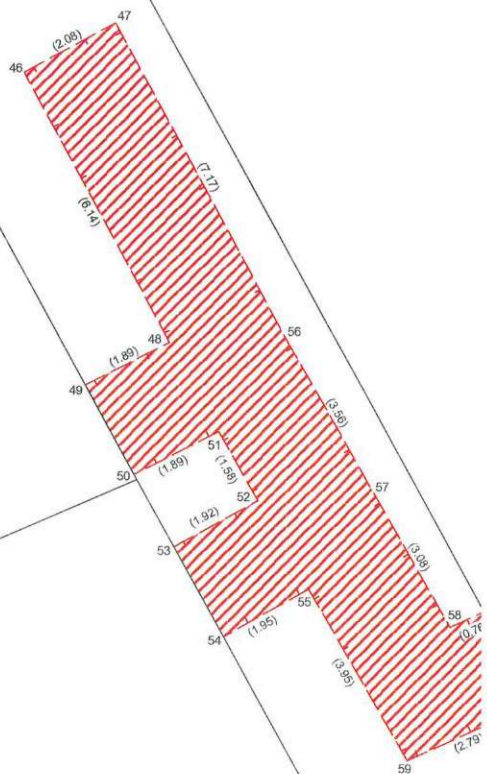

20

23/1

23/2

3

938/3

938/2

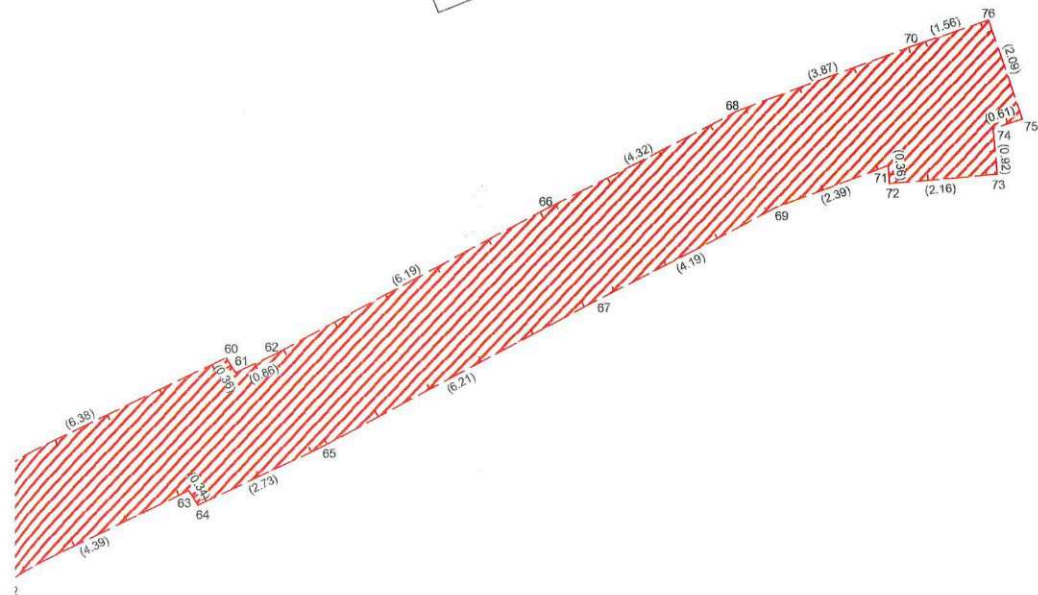

942/36