

ZMĚNOVÝ LIST (příloha dodatku SoD č. Spr. 2401/20'č.: **ZL41**

Dodatečné stavební práce zadané v "Jednacím řízení bez uveřejnění" (JBŘÚ) v souladu se Zákonem o zadávání veřejných zakázek č. 134/2016 Sb. Ve znění pozdějších právních předpisů

Stavba: Provedení stavebních prací v rámci rekonstrukce jednací síně č.7 a jejího zázer**Datum:** 18. 2. 2020

Předmět změny: Zvýšení světlé výšky ocelové konstrukce krytého stání.
 Dotčené místo: **Budova "A" - dvůr**
 Odkaz na výkresy: *relevantní části PD přiloženy u kalkulačních listů jednotlivých změn*
 Odkaz na rozpočtovou dokumentaci: *pro každou změnu zpracována samostatná kalkulace*
 Odkaz na jinou část smlouvy: ---
 Změna termínu dokončení stavby: **není**

Dopad do ceny díla dle SOD: **přípočet** **8,543.33** (bez DPH)
 Změnu vyvolal: **objednatel - neovlivnitelné okolnosti**

Popis a odůvodnění změny:

Popis: Zvýšení světlé výšky ocelové konstrukce krytého stání.
 Důvod: V době zpracování projektové dokumentace krajský soud disponoval jiným vozem pro kurijní službu proto byla v projektu plánována nižší kce krytého stání.
 Výsledek: Úprava výšky ocelové konstrukce.

Cena:

Přípočty: 8,543.33 Kč
 Odpočty: 0.00 Kč

CENA CELKEM **8,543.33 Kč** (bez DPH)
DPH **1,794.10** (DPH)
CENA VC. DPH **10,337.43 Kč** (vč. DPH)

Přílohy:	Krycí list	1	listů
	Rekapitulace změn	1	listů
	Specifikace změn	1	listů

Stanovisko:

Architekt a Projektant: Atelier 38 s.r.o.

Objednatel: CR - Krajský soud v Ostravě

Dodavatel: Stavos Stavba a.s.

Ing. Jan Hrdina

TDS: Dozor koordinátor, s.r.o.

odpis souhlas *AW* Datum: 20.2.2020souhlas *AW* Datum: 20.2.2020souhlas *AWO* Datum: 20.2.2020souhlas *AWO* Datum: 20.2.2020

KRYCÍ LIST SOUPISU PRACÍ

Stavba:

KS Ostrava - Rekonstrukce jednací síně č.7 a jejího zázemí

Objekt:

ZL 2

Soupis:

41 - Zvýšení světlé výšky ocelové konstrukce krytého stání.

KSO:

Místo:

CC-CZ:

Datum:

Zadavatel:

ČR-KS v Ostravě

IČ:

DIČ:

Zhotovitel:

Stavos Stavba a.s. Ostrava

IČ:

DIČ:

Projektant:

ateliér 38

IČ:

DIČ:

Zpracovatel:

██████████

IČ:

DIČ:

Poznámka:

Cena bez DPH

8,543.33

Projektant

Zpracovatel

Datum a podpis:

Razítko

Datum a podpis:

Razítko

Objednavatel

Zhotovitel

Datum a podpis:

Razítko

Datum a podpis:

Razítko

REKAPITULACE ČLENĚNÍ SOUPISU PRACÍ

Stavba:

KS Ostrava - Rekonstrukce jednací síně č.7 a jejího zázemí

Objekt:

ZL 2

Soupis:

41 - Zvýšení světlé výšky ocelové konstrukce krytého stání.

Místo:

Zadavatel:

ČR-KS v Ostravě

Zhotovitel:

Stavos Stavba a.s. Ostrava

Datum:

Projektant:

ateliér 38

Zpracovatel:

██████████

Kód dílu - Popis

Cena celkem [CZK]

Náklady ze soupisu prací

8,543.33

767 - Konstrukce zámečnické

8,543.33

SOUPIS PRACÍ

Stavba:

KS Ostrava - Rekonstrukce jednací síně č.7 a jejího zázemí

Objekt:

ZL 2

Soupis:

41 - Zvýšení světlé výšky ocelové konstrukce krytého stání.

Místo:

Datum:

Zadavatel:

ČR-KS v Ostravě

Projektant:

ateliér 38

Zhotovitel:

Stavos Stavba a.s. Ostrava

Zpracovatel:

██████████

PČ	Typ	Kód	Popis	MJ	Množství	J.cena [CZK]	Cena celkem [CZK]
----	-----	-----	-------	----	----------	--------------	-------------------

Náklady soupisu celkem

8,543.33

D 767

Konstrukce zámečnické

8,543.33

11	K	767-001.RXX	D+M ocelová kce - žárový pozink vč.kotvení	kg	90.00000	93.00	8,370.00
14	K	998767201R00	Přesun hmot pro zámečnické konstr., výšky do 6 m	%	83.70000	2.07	173.33

Príloha č. 1 - ZL 41

Zvýšení světla výšky kytého stání

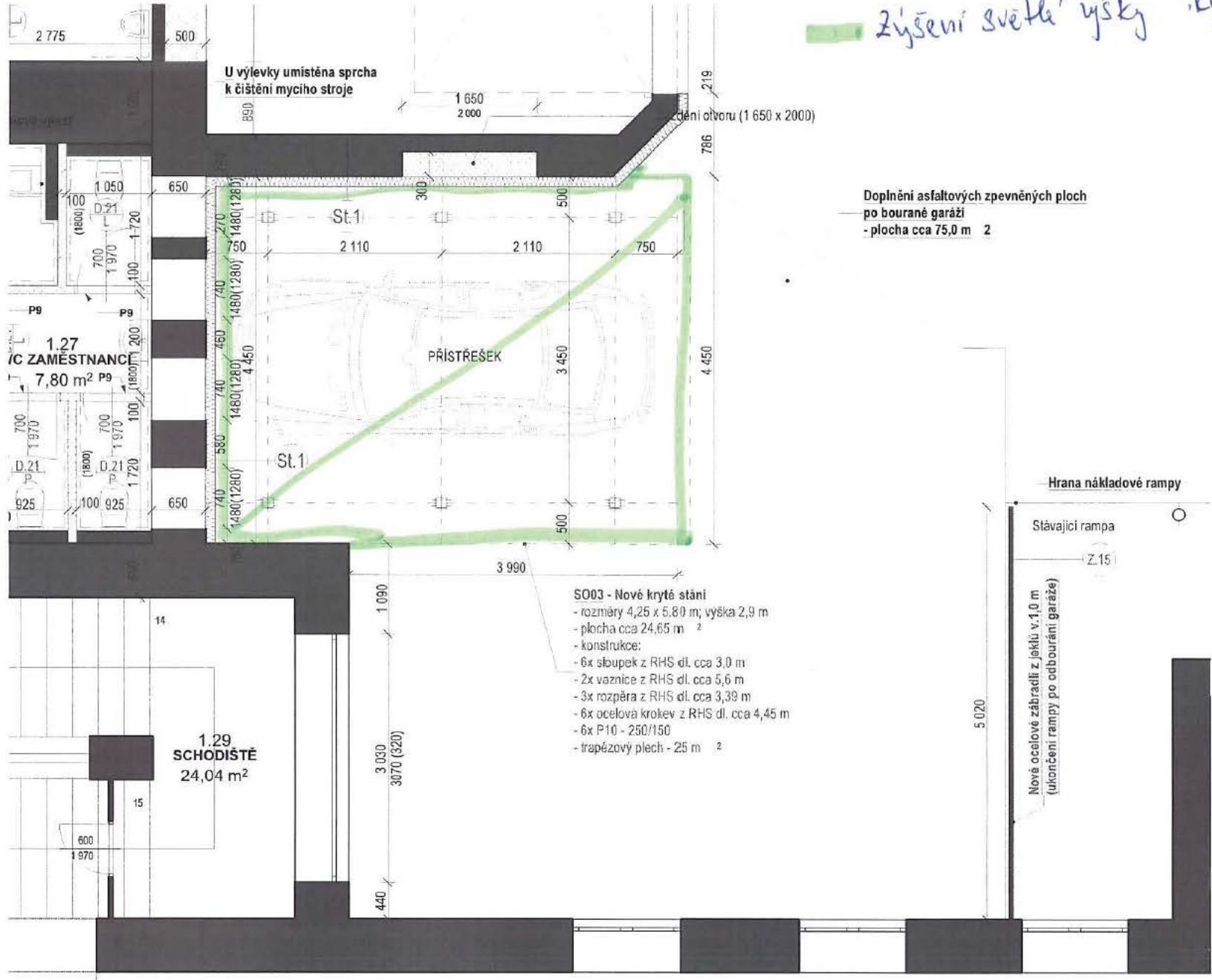

U výlevky umístěna sprcha k čištění mycího stroje

otvory (1 650 x 2 000)

Doplnění asfaltových zpevněných ploch po bourané garáži - plocha cca 75,0 m²

1.27
K ZAMĚSTNANCŮM
7,80 m² P9

PRÍSTŘEŠEK

1.29
SCHODIŠTĚ
24,04 m²

- SO03 - Nové kryté stání**
- rozměry 4,25 x 5,80 m; výška 2,9 m
 - plocha cca 24,65 m²
 - konstrukce:
 - 6x sloupek z RHS dl. cca 3,0 m
 - 2x vaznice z RHS dl. cca 5,6 m
 - 3x rozpěra z RHS dl. cca 3,39 m
 - 6x ocelová krokev z RHS dl. cca 4,45 m
 - 6x P10 - 250/150
 - trapezový plech - 25 m²

Hrana nákladové rampy

Stávající rampa

Nová ocelové zábradlí z leklů v. 1,0 m (ukončení rampy po odbourání garáže)

5 020

ZMĚNOVÝ LIST (příloha dodatku SoD č. Spr. 2401/20'č.: **ZL42**

Dodatečné stavební práce zadané v "Jednacím řízení bez uveřejnění" (JBŘÚ) v souladu se Zákonem o zadávání veřejných zakázek č. 134/2016 Sb. Ve znění pozdějších právních předpisů

Stavba: Provedení stavebních prací v rámci rekonstrukce jednací síně č.7 a jejího zázer**Datum:** 18. 2. 2020

Předmět změny: Doplnění sádrokartonových konstrukcí v budově "A".
 Dotčené místo: Budova "A"
 Odkaz na výkresy: relevantní části PD přiloženy u kalkulačních listů jednotlivých změn
 Odkaz na rozpočtovou dokumentaci: pro každou změnu zpracována samostatná kalkulace
 Odkaz na jinou část smlouvy: ---
 Změna termínu dokončení stavby: **není**
 Dopad do ceny díla dle SOD: **přípočet** **76,750.00 Kč** (bez DPH)
 Změnu vyvolal: **dodavatel, v reakci na stav objektu**

Popis a odůvodnění změny:

Popis: Doplnění sádrokartonových konstrukcí v budově "A".

Důvod: Na základě zjištění v průběhu realizace, je potřeba doplnit sádrokartonové kce v místě: posunu příček, podhledu v garáži, prostupy ZTI, závěsy u vrat, dilatační spáry a požární kryt VZT potrubí. Dále doplnění revizních PVC dvířek.

Výsledek: Provedení sádrokartonových konstrukcí.

Cena:

Přípočty: 76,750.00 Kč

Odpočty: 0.00 Kč

CENA CELKEM	76,750.00 Kč	(bez DPH)
DPH	16,117.50	(DPH)
CENA VC. DPH	92,867.50 Kč	(vč. DPH)

Přílohy: Krycí list	1	listů
Rekapitulace změn	1	listů
Specifikace změn	0	listů

Stanovisko:**Architekt a Projektant:** Atelier 38 s.r.o.**Objednatel:** CR - Krajský soud v Ostravě**Dodavatel:** Stavos Stavba a.s.
Ing. Jan Hrdina**TDS:** Dozor koordinátor, s.r.o.Podpis souhlas *AWO* Datum: 20.2.2020souhlas *AWO* Datum: 20.2.2020souhlas *AWO* Datum: 20.2.2020souhlas *AWO* Datum: 20.2.2020

KRYCÍ LIST SOUPISU PRACÍ

Stavba:

KS Ostrava - Rekonstrukce jednací síně č.7 a jejího zázemí

Objekt:

ZL 2

Soupis:

42 - Doplnění sádrokartonových konstrukcí v budově "A".

KSO:

Místo:

Zadavatel:

ČR-KS v Ostravě

Zhotovitel:

Stavos Stavba a.s. Ostrava

Projektant:

ateliér 38

Zpracovatel:

██████████

Poznámka:

CC-CZ:

Datum:

IČ:

DIČ:

IČ:

DIČ:

IČ:

DIČ:

IČ:

DIČ:

Cena bez DPH

76,750.00

Projektant

Zpracovatel

Datum a podpis:

Razítko

Datum a podpis:

Razítko

Objednavatel

Zhotovitel

Datum a podpis:

Razítko

Datum a podpis:

Razítko

REKAPITULACE ČLENĚNÍ SOUPISU PRACÍ

Stavba:

KS Ostrava - Rekonstrukce jednací síně č.7 a jejího zázemí

Objekt:

ZL 2

Soupis:

42 - Doplnění sádrokartonových konstrukcí v budově "A".

Místo:

Datum:

Zadavatel:

ČR-KS v Ostravě

Projektant:

ateliér 38

Zhotovitel:

Štavoš Stavba a.s. Ostrava

Zpracovatel:

██████████

Kód dílu - Popis

Cena celkem [CZK]

Náklady ze soupisu prací

76,750.00

PSV - Práce a dodávky PSV

76,750.00

763 - Konstrukce suché výstavby

76,750.00

SOUPIS PRACÍ

Stavba:

KS Ostrava - Rekonstrukce jednacích sálů 7 a jejího zázemí

Objekt:

ZL 2

Soupis:

42 - Doplnění sádkartónových konstrukcí v budově "A".

Místo:

Zadavatel: ČR-KS v Ostravě
Zhotovitel: Stavos Stavba a.s. Ostrava

Datum:

Projektant: ateliér 38
Zpracovatel: ██████████

PČ	Typ	Kód	Popis	MJ	Množství	J.cena [CZK]	Cena celkem [CZK]
----	-----	-----	-------	----	----------	--------------	-------------------

Náklady soupisu celkem

76,750.00

D PSV Práce a dodávky PSV

76,750.00

D 763 Konstrukce suché výstavby

76,750.00

1	K	763001	SDK kufry 2-4 np	bm	9.00000	550.00	4,950.00
2	K	763002	SDK kufry 1. np	bm	3.60000	550.00	1,980.00
3	K	763003	SDK kufr, obklad dilatace 1. np m.č.1.02	m2	9.20000	550.00	5,060.00
4	K	763004	SDK kufr s PO 30 min 1.np	m2	8.00000	650.00	5,200.00
5	K	763005	SDK dvířka s PO 30 min. 600x600 mm 1. np m.č. 1.02	ks	4.00000	2,500.00	10,000.00
6	K	763006	SDK podhled garáž 1.np	m2	63.20000	500.00	31,600.00
7	K	763007	Oprava SDK podhledu m.č.1.18	kpl	1.00000	3,200.00	3,200.00
8	K	763008	SDK předstěna 1.np m.č.1.21	m2	5.90000	650.00	3,835.00
9	K	763009	SDK kufr s PO 30 min. 1 np.m.č.1.02	bm	2.50000	650.00	1,625.00
10	K	763010	PVC dvířka 300x300 mm 1.np	ks	6.00000	250.00	1,500.00
11	K	763011	PVC dvířka 150x150 mm 1.np	ks	3.00000	200.00	600.00
12	K	763012	PVC větrací mřížka 150x150 mm 1.np	ks	1.00000	200.00	200.00
13	K	763013	Montáž SDK protiprachová stěna	Kč	1.00000	4,500.00	4,500.00
14	K	763014	Doprava manipulace, přesun hmot	Kč	1.00000	2,500.00	2,500.00

ZMĚNOVÝ LIST (příloha dodatku SoD č. Spr. 2401/20'č.: **ZL43**

Dodatečné stavební práce zadané v "Jednacím řízení bez uveřejnění" (JBŘÚ) v souladu se Zákonem o zadávání veřejných zakázek č. 134/2016 Sb. Ve znění pozdějších právních předpisů

Stavba: Provedení stavebních prací v rámci rekonstrukce jednací síně č.7 a jejího zázer**Datum:** 18. 2. 2020

Předmět změny: Změny, doplnění a přetahování kabeláže elektroinstalace.
 Dotčené místo: **Budova "A"**
 Odkaz na výkresy: *relevantní části PD přiloženy u kalkulačních listů jednotlivých změn*
 Odkaz na rozpočtovou dokumentaci: *pro každou změnu zpracována samostatná kalkulace*
 Odkaz na jinou část smlouvy: ---
 Změna termínu dokončení stavby: **není**
 Dopad do ceny díla dle SOD: **přípočet** **134,876.76 Kč** (bez DPH)
 Změnu vyvolal: **dodavatel, v reakci na stav objektu**

Popis a odůvodnění změny:

Popis: Změny, doplnění a přetahování kabeláže elektroinstalace.
 Důvod: S ohledem na celkový rozsah rekonstrukce je nutné provést změny případně doplnění elektroinstalace budovy. Dále pak doplnění možnosti vypnutí VZT jednotky v případně požáru.
 Výsledek: Dodávka a montáž elektroinstalace.

Cena:

Přípočty: 134,876.76 Kč
 Odpočty: 0.00 Kč

CENA CELKEM	134,876.76 Kč	(bez DPH)
DPH	28,324.12	(DPH)
CENA VC. DPH	163,200.88 Kč	(vč. DPH)

Přílohy:	Krycí list	1	listů
	Rekapitulace změn	1	listů
	Specifikace změn	0	listů

Stanovisko:

Architekt a Projektant: Atelier 38 s.r.o.

Objednatel: CR - Krajský soud v Ostravě

Dodavatel: Stavos Stavba a.s.

Ing. Jan Hrdina

TDS: Dozor koordinátor, s.r.o.

odpis souhlas *Ala* Datum: 20.2.2020souhlas *Ano* Datum: 20.2.2020souhlas *Ano* Datum: 20.2.2020souhlas *Ano* Datum: 20.2.2020

KRYCÍ LIST SOUPISU PRACÍ

Stavba:

KS Ostrava - Rekonstrukce jednací síně č.7 a jejího zázemí

Objekt:

ZL 2

Soupis:

43 - Změny, doplnění a přetahování kabeláže elektroinstalace.

KSO:

Místo:

Zadavatel:

ČR-KS v Ostravě

Zhotovitel:

Stavos Stavba a.s. Ostrava

Projektant:

ateliér 38

Zpracovatel:



Poznámka:

CC-CZ:

Datum:

IČ:

DIČ:

IČ:

DIČ:

IČ:

DIČ:

IČ:

DIČ:

Cena bez DPH

134,876.76

Projektant

Zpracovatel

Datum a podpis:

Razítko

Datum a podpis:

Razítko

Objednavatel

Zhotovitel

Datum a podpis:

Razítko

Datum a podpis:

Razítko

REKAPITULACE ČLENĚNÍ SOUPISU PRACÍ

Stavba:

KS Ostrava - Rekonstrukce jednací síně č.7 a jejího zázemí

Objekt:

ZL 2

Soupis:

43 - Změny, doplnění a přetahování kabeláže elektroinstalace.

Místo:

Zadavatel:

ČR-KS v Ostravě

Zhotovitel:

Stavos Stavba a.s. Ostrava

Datum:

Projektant:

ateliér 38

Zpracovatel:

Kód dílu - Popis

Cena celkem [CZK]

Náklady ze soupisu prací

134,876.76

D1 - Dodávka Světla Křížík, nová kabeláž	22,705.56
D2 - Dodávka	16,960.32
D3 - Dodávka -Zásuvka k TV na chodbě	11,363.52
D4 - Dodávka - Kabeláž k VZT 1-2-3, kontakty od EPS	24,956.40
D5 - Dodávka - světlo půda (bez dodávky světla)	13,254.00
D6 - Dodávka - Svítidla usazení	20,192.16
D7 - Dodávka - Přesunování kabeláže k VZT	11,491.20
D8 - Dodávka- Přesun místnosti utajovaného svědka	5,745.60
D9 - Dodávka - osoušeče rukou	8,208.00

SOUPIS PRACÍ

Stavba:

KS Ostrava - Rekonstrukce jednacích síně č.7 a jejího zázemí

Objekt:

ZL 2

Soupis:

43 - Změny, doplnění a přetahování kabeláže elektroinstalace.

Místo:

Datum:

Zadavatel:

ČR-KS v Ostravě

Projektant:

ateliér 38

Zhotovitel:

Stavos Stavba a.s. Ostrava

Zpracovatel:

PČ	Typ	Kód	Popis	MJ	Množství	J.cena [CZK]	Cena celkem [CZK]
----	-----	-----	-------	----	----------	--------------	-------------------

Náklady soupisu celkem

134,876.76

D D1 Dodávka Světla Křížik, nová kabeláž

22,705.56

1	K	1 3559-A01345	Přístroj spínače jednopólového řazení 1, TANGO, bezšroub.	ks	1.00000	96.00	96.00
2	K	2 3901A-B10 B	Rámeček 3901A-B10 B, jednonásob.Tango, bílý	ks	1.00000	23.16	23.16
3	K	3 3558A-A651 B	Kryt jednoduchý pro spínače řazení 1,6,7 TANGO	ks	1.00000	36.96	36.96
4	K	4 KP 68 KA	Krabice přístrojová KP 68, průměr 73 x 42mm	ks	1.00000	6.24	6.24
5	K	5 CYKY J 3x1,5	Kabel CYKY J 3x1,5	m	130.00000	14.04	1,825.20
6	K	6 DIM	Drobný instalační materiál	kpl	1.00000	198.00	198.00
7	K	Mont1	Montáž technologie a instalačního materiálu, průrazy, dohledávání kabeláže	hod	50.00000	410.40	20,520.00

D D2 Dodávka

16,960.32

1	K	1 VE1012	Detektor PIR inteligentní, zrcadlová optika, dosah 12 m	ks	1.00000	1,131.48	1,131.48
2	K	2 MAS203	Kontakt magnetický MAS203, bílá barva, 3m kabel	ks	1.00000	222.36	222.36
3	K	3 RKZ111	Plastová nízká propojovací krabice, 7+1 pájecích svorek	ks	1.00000	294.84	294.84
4	K	4 3553-01929 B	Spínač jednopólový č.1, PRAKTIK, IP44	ks	1.00000	82.80	82.80
5	K	5 5518-2929B	Zásuvka 5518-2929B jednonásobná s víčkem, bílá, IP44	ks	4.00000	89.76	359.04
6	K	6 KP 68 KA	Krabice přístrojová KP 68, průměr 73 x 42mm	ks	5.00000	6.24	31.20
7	K	5 CYKY J 3x1,5	Kabel CYKY J 3x1,5	m	5.00000	14.04	70.20
8	K	8 CYKY J 3x2,5	Kabel CYKY J 3x2,5	m	150.00000	22.92	3,438.00
9	K	9 FI-H06	Kabel stíněný FI-H06 pro EZS	m	60.00000	7.68	460.80
10	K	10 DIM	Drobný instalační materiál	kpl	1.00000	609.60	609.60
11	K	Mont2	Montáž technologie a instalačního materiálu	hod	25.00000	410.40	10,260.00

D D3 Dodávka -Zásuvka k TV na chodbě

11,363.52

1	K	1 5014A-A100B	Kryt zásuvky TANGO komunikační s popisovým polem	ks	1.00000	64.80	64.80
2	K	2 3901A-B10 B.1	Rámeček TANGO pro elektroinstalační přístroje, jednonásobný	ks	1.00000	22.80	22.80
3	K	3 5014A-B1018	Maska nosná s otvory pro 2xRJ keystone	ks	1.00000	27.60	27.60
4	K	4 MOD-KE-C6UTP-RTI	Keystone 1xRJ45, UTP, Cat6, MODnet, černý, Toolless	ks	4.00000	50.76	203.04
5	K	5 5519A-A02357B	Zásuvka 5519A-A02357 B jednonás.TANGO bílá, s clonkami, bezšroub.	ks	1.00000	118.80	118.80
6	K	4 KP 68 KA	Krabice přístrojová KP 68, průměr 73 x 42mm	ks	2.00000	6.24	12.48
7	K	8 CYKY J 3x2,5	Kabel CYKY J 3x2,5	m	60.00000	22.92	1,375.20
8	K	8 MOD-CA-C6UTP-L	Kabel U/UTP, Cat6, LSZH, Eca, 4páry, MODnet, cívka 305m, šedý	m	100.00000	10.44	1,044.00
9	K	6 DIM	Drobný instalační materiál	kpl	1.00000	286.80	286.80
12	K	Mont3	Montáž technologie a instalačního materiálu, průrazy 1m, 4 ks	hod	20.00000	410.40	8,208.00

D D4 Dodávka - Kabeláž k VZT 1-2-3, kontakty od EPS

24,956.40

1	K	1 PRAFIaGuard® F	Kabel ohnivodný 1x2x0,8 hnědý, PH120-R dle ZP-27/2008, B2caS1D0	m	200.00000	20.16	4,032.00
2	K	10 DIM	Drobný instalační materiál	kpl	1.00000	404.40	404.40
3	K	Mont4	Montáž technologie a instalačního materiálu	hod	50.00000	410.40	20,520.00

D D5 Dodávka - světlo půda (bez dodávky světla)

13,254.00

1	K	4 3553-01929 B	Spínač jednopólový č.1, PRAKTIK, IP44	ks	1.00000	82.80	82.80
---	---	----------------	---------------------------------------	----	---------	-------	-------

PČ	Typ	Kód	Popis	MJ	Množství	J.cena [CZK]	Cena celkem [CZK]
2	K	5 CYKY J 3x1,5	Kabel CYKY J 3x1,5	m	50.00000	14.04	702.00
3	K	10 DIM	Drobný instalační materiál	kpl	1.00000	157.20	157.20
4	K	Mont4	Montáž technologie a instalačního materiálu	hod	30.00000	410.40	12,312.00

D D6 Dodávka - Svítidla usazení 20,192.16

1	K	1 Rámeček do SDK	Rámeček pro vestavnou montáž AERRO VI, L600, 1230 x 330 x 95mm	ks	12.00000	1,091.28	13,095.36
2	K	6 DIM	Drobný instalační materiál	kpl	1.00000	2,172.00	2,172.00
3	K	Mont5	Montáž technologie a instalačního materiálu	hod	12.00000	410.40	4,924.80

D D7 Dodávka - Přesunování kabeláže k VZT 11,491.20

1	K	Mont6	Přetahování kabeláže na různá místa	hod	28.00000	410.40	11,491.20
---	---	-------	-------------------------------------	-----	----------	--------	-----------

D D8 Dodávka- Přesun místnosti utajovaného svědka 5,745.60

1	K	Mont7	Přetahování kabeláže, napájení a SK	hod	14.00000	410.40	5,745.60
---	---	-------	-------------------------------------	-----	----------	--------	----------

D D9 Dodávka - osoušeče rukou 8,208.00

1	K	Mont8	3x Přetahování kabeláže	hod	20.00000	410.40	8,208.00
---	---	-------	-------------------------	-----	----------	--------	----------

ZMĚNOVÝ LIST (příloha dodatku SoD č. Spr. 2401/20'č.: **ZL44**

Dodatečné stavební práce zadané v "Jednácím řízení bez uveřejnění" (JBŘÚ) v souladu se Zákonem o zadávání veřejných zakázek č. 134/2016 Sb. Ve znění pozdějších právních předpisů

Stavba: Provedení stavebních prací v rámci rekonstrukce jednací síně č.7 a jejího zázer**Datum:** 18. 2. 2020

Předmět změny: Nutné změny vedení tras VZT.
 Dotčené místo: **Budova "A"**
 Odkaz na výkresy: *relevantní části PD přiloženy u kalkulačních listů jednotlivých změn*
 Odkaz na rozpočtovou dokumentaci: *pro každou změnu zpracována samostatná kalkulace*
 Odkaz na jinou část smlouvy: ---
 Změna termínu dokončení stavby: **není**
 Dopad do ceny díla dle SOD: **přípočet** **82,110.00 Kč** (bez DPH)
 Změnu vyvolal: **dodavatel, v reakci na stav objektu**

Popis a odůvodnění změny:

Popis: Nutné změny vedení tras VZT.

Důvod: S ohledem na zjištěné stavající vedení a překážky v trase je nutné upravit/změnit trasu vedení VZT.

Výsledek: Rozvod potrubí v podlaze jednací síně, venkovní trasování potrubí .

Cena:

Přípočty: 82,110.00 Kč

Odpočty: 0.00 Kč

CENA CELKEM	82,110.00 Kč	(bez DPH)
DPH	17,243.10	(DPH)
CENA VC. DPH	99,353.10 Kč	(vč. DPH)

Přílohy:	Krycí list	1	listů
	Rekapitulace změn	1	listů
	Specifikace změn	2	listů

Stanovisko:**Architekt a Projektant:** Atelier 38 s.r.o.Podpis *AVO* Datum: 20.2.2020**Objednatel:** CR - Krajský soud v OstravěPodpis *AVO* Datum: 20.2.2020**Dodavatel:** Stavos Stavba a.s.
Ing. Jan HrdinaPodpis *AVO* Datum: 20.2.2020**TDS:** Dozor koordinátor, s.r.o.Podpis *AVO* Datum: 20.2.2020

KRYCÍ LIST SOUPISU PRACÍ

Stavba:

KS Ostrava - Rekonstrukce jednací síně č.7 a jejího zázemí

Objekt:

ZL 2

Soupis:

44 - Nutné změny vedení tras VZT.

KSO:

Místo:

CC-CZ:

Datum:

Zadavatel:

ČR-KS v Ostravě

IČ:

DIČ:

Zhotovitel:

Stavos Stavba a.s. Ostrava

IČ:

DIČ:

Projektant:

ateliér 38

IČ:

DIČ:

Zpracovatel:

██████████

IČ:

DIČ:

Poznámka:

Cena bez DPH

82,110.00

Projektant

Zpracovatel

Datum a podpis:

Razítko

Datum a podpis:

Razítko

Objednavatel

Zhotovitel

Datum a podpis:

Razítko

Datum a podpis:

Razítko

REKAPITULACE ČLENĚNÍ SOUPISU PRACÍ

Stavba: KS Ostrava - Rekonstrukce jednací síně č.7 a jejího zázemí
Objekt: ZL 2
Soupis: **44 - Nutné změny vedení tras VZT.**

Místo:
Zadavatel: ČR-KS v Ostravě
Zhotovitel: Stavos Stavba a.s. Ostrava

Datum:
Projektant: ateliér 38
Zpracovatel: ██████████

Kód dílu - Popis

Cena celkem [CZK]

Kód dílu - Popis	Cena celkem [CZK]
Náklady ze soupisu prací	82,110.00
24-M - Montáže vzduchotechnických zařízení	82,110.00
M24 1 - Zařízení pro ochlazování staveb	82,110.00
zařízení č.1 - Rozvod potrubí v podlaze jednací síně	37,710.00
zařízení č.1. - Venkovní trasování potrubí vlivem posunutí průchodu do místnosti spisovny	44,400.00

SOUPIS PRACÍ

Stavba:

KS Ostrava - Rekonstrukce jednací síně č.7 a jejího zázemí

Objekt:

ZL 2

Soupis:

44 - Nutné změny vedení tras VZT.

Místo:

Datum:

Zadavatel:

ČR-KS v Ostravě

Projektant:

ateliér 38

Zhotovitel:

Stavos Stavba a.s. Ostrava

Zpracovatel:

██████████

PČ	Typ	Kód	Popis	MJ	Množství	J.cena [CZK]	Cena celkem [CZK]
Náklady soupisu celkem							82,110.00
D	24-M		Montáže vzduchotechnických zařízení				82,110.00
D	M24 1		Zařízení pro ochlazování staveb				82,110.00
D	zařízení č.1		Rozvod potrubí v podlaze jednací síně				37,710.00
0	K	429520001	Potrubí sk.l pozinkované do obvodu 1800, 30% tvarovek	m2	32.00000	560.00	17,920.00
0	K	429520002	Tepelná izolace, kaučuková tl. 12 mm s AL polepem vč. montáže	m2	32.00000	420.00	13,440.00
0	K	429520003	Příslušenství, spojovací a kotvicí materiál	kg	5.00000	90.00	450.00
0	K	429520004	Montáž VZT a příslušenství	kpl	1.00000	5,900.00	5,900.00
D	zařízení č.1.		Venkovní trasování potrubí vlivem posunutí průchodu do místnosti spisovny				44,400.00
0	K	429520005	Potrubí ALP do obvodu 2400, 40% tvarovek - 8 bm	m2	20.00000	1,440.00	28,800.00
0	K	429520006	Příslušenství, spojovací a kotvicí materiál	kg	30.00000	90.00	2,700.00
0	K	429520007	Montáž VZT a příslušenství	kpl	1.00000	12,900.00	12,900.00

VAR 2

2.02
Kondenzační jednotka
Qch/Qt=14kW/16kW, R
410A
Pi= 400V, 4,43kW, 6,5A

1.02b
Kondenzační jednotka
Qch=20 kW, R 410A
Pi= 400V, 6,25kW, 9,6A

1.02a
Kondenzační jednotka
Qch=20 kW, R 410A
Pi= 400V, 6,25kW, 9,6A

4.01
Kondenzační jednotka
Qch=3,4 kW, R 410A
Pi= 230V, 1,02kW, 3,5A

5.01a
Kondenzační jednotka
Qch=7,1 kW, R 410A
Pi= 230V, 2,21kW, 9,7A

5.01b
Kondenzační jednotka
Qch=7,1 kW, R 410A
Pi= 230V, 2,21kW,
9,7A

2.04
1.04
1.07
1.08

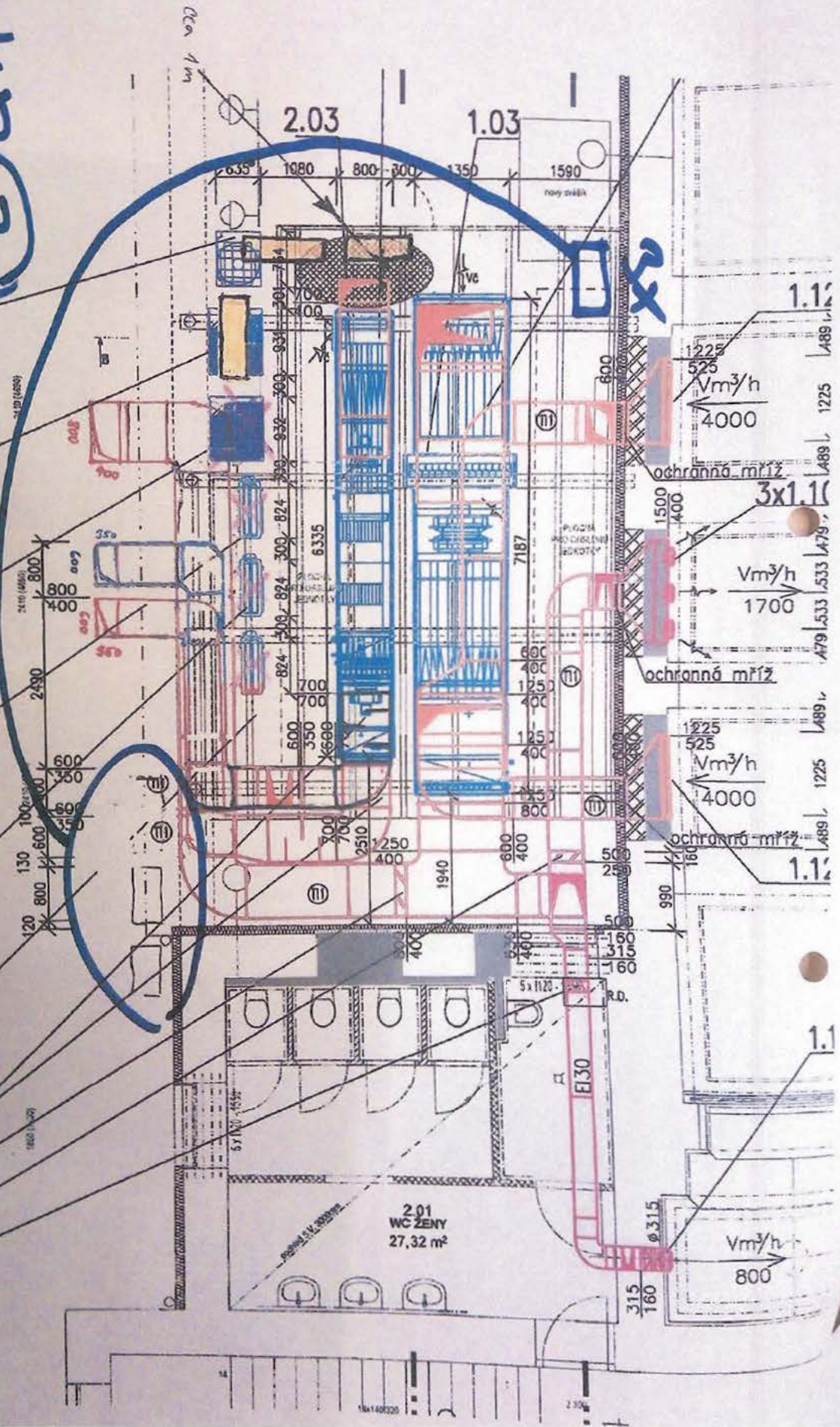

priloha c. 2 - 2L 44



VAR 2021 ✓

ZMĚNOVÝ LIST (příloha dodatku SoD č. Spr. 2401/20'

č.: ZL45

Dodatečné stavební práce zadané v "Jednácím řízení bez uveřejnění" (JBŘÚ) v souladu se Zákonem o zadávání veřejných zakázek č. 134/2016 Sb. Ve znění pozdějších právních předpisů

Stavba: Provedení stavebních prací v rámci rekonstrukce jednací síně č.7 a jejího zázer

Datum: 18. 2. 2020

Předmět změny: Nebourání podkladních betonových střešních souvrství - dobrá pevnost.
Dotčené místo: **Budova "A" - střecha**
Odkaz na výkresy: *relevantní části PD přiloženy u kalkulačních listů jednotlivých změn*
Odkaz na rozpočtovou dokumentaci: *pro každou změnu zpracována samostatná kalkulace*
Odkaz na jinou část smlouvy: ---
Změna termínu dokončení stavby: **není**
Dopad do ceny díla dle SOD: **přípočet** **-329,712.13 Kč** (bez DPH)
Změnu vyvolal: **dodavatel, v reakci na stav objektu**

Popis a odůvodnění změny:

Popis: Nebourání podkladních betonových střešních souvrství - dobrá pevnost.
Důvod: Na základě zjištění není nutné bourání podkladních betonových konstrukcí střechy s ohledem na dobrou pevnost.
Výsledek: Odpočet položek střešního souvrství - skladby S4.

Cena:

Přípočty: 1,123.72 Kč

Odpočty: -330,835.85 Kč

CENA CELKEM	-329,712.13 Kč	(bez DPH)
DPH	-69,239.55	(DPH)
CENA VC. DPH	-398,951.68 Kč	(vč. DPH)

Přílohy:	Krycí list	1	listů
	Rekapitulace změn	1	listů
	Specifikace změn	1	listů

Stanovisko:

Architekt a Projektant: Atelier 38 s.r.o.

Podpis *AO* Datum: 20.2.2020

Objednatel: CR - Krajský soud v Ostravě

souhlas *AO* Datum: 20.2.2020

Dodavatel: Stavos Stavba a.s.
Ing. Jan Hrdina

souhlas *AO* Datum: 20.2.2020

TDS: Dozor koordinátor, s.r.o.

souhlas *AO* Datum: 20.2.2020

KRYCÍ LIST SOUPISU PRACÍ

Stavba:

KS Ostrava - Rekonstrukce jednací síně č.7 a jejího zázemí

Objekt:

ZL 2

Soupis:

45 - Nebourání podkladních betonových střešních souvrství - dobrá pevnost.

KSO:

Místo:

Zadavatel:

ČR-KS v Ostravě

Zhotovitel:

Stavos Stavba a.s. Ostrava

Projektant:

ateliér 38

Zpracovatel:

██████████

Poznámka:

CC-CZ:

Datum:

IČ:

DIČ:

IČ:

DIČ:

IČ:

DIČ:

IČ:

DIČ:

Cena bez DPH

-329,712.13

Projektant

Zpracovatel

Datum a podpis:

Razítko

Datum a podpis:

Razítko

Objednavatel

Zhotovitel

Datum a podpis:

Razítko

Datum a podpis:

Razítko

REKAPITULACE ČLENĚNÍ SOUPISU PRACÍ

Stavba:

KS Ostrava - Rekonstrukce jednací síně č.7 a jejího zázemí

Objekt:

ZL 2

Soupis:

45 - Nebourání podkladních betonových střešních souvrství - dobrá pevnost.

Místo:

Datum:

Zadavatel:

ČR-KS v Ostravě

Projektant:

ateliér 38

Zhotovitel:

Stavos Stavba a.s. Ostrava

Zpracovatel:

██████████

Kód dílu - Popis

Cena celkem [CZK]

Náklady ze soupisu prací

-329,712.13

96 - Bourání konstrukcí

-112,690.51

D96 - Přesuny suti a vybouraných hmot

-198,037.36

712 - Živičné krytiny

-18,984.26

SOUPIS PRACÍ

Stavba:

KS Ostrava - Rekonstrukce jednací síně č.7 a jejího zázemí

Objekt:

ZL 2

Soupis:

45 - Nebourání podkladních betonových střešních souvrství - dobrá pevnost.

Místo:

Zadavatel:

ČR-KS v Ostravě

Zhotovitel:

Stavos Stavba a.s. Ostrava

Datum:

Projektant:

ateliér 38

Zpracovatel:

PČ	Typ	Kód	Popis	MJ	Množství	J.cena [CZK]	Cena celkem [CZK]
----	-----	-----	-------	----	----------	--------------	-------------------

Náklady soupisu celkem

-329,712.13

D 96 Bourání konstrukcí -112,690.51

1	K	962032231R00	Bourání zdiva z cihel	m3	1.72500	390.05	672.84
2	K	965042121R00	Bourání podkladních betonových kcí	m3	-79.16435	1,432.00	-113,363.35

D D96 Přesuny suti a vybouraných hmot -198,037.36

3	K	979011111R00	Svislá doprava suti a vybour. hmot za 2.NP a 1.PP	t	-129.82736	253.00	-32,846.32
4	K	979011121R00	Příplatek za každé další podlaží	t	0.00000	57.50	0.00
5	K	979081111R00	Odvoz suti a vybour. hmot na skládku do 1 km	t	-129.82736	148.96	-19,339.08
6	K	979081121R00	Příplatek k odvozu za každý další 1 km	t	-2,466.71984	6.47	-15,959.68
7	K	979082111R00	Vnitrostaveništní doprava suti do 10 m	t	-129.82736	241.50	-31,353.31
8	K	979082121R00	Příplatek k vnitrost. dopravě suti za dalších 5 m	t	-259.65472	34.50	-8,958.09
9	K	979087113R00	Nakládání vybouraných hmot na dopravní prostředky	t	-129.82736	172.50	-22,395.22
10	K	979990102R00	Poplatek za skládku suti - směs	t	-129.82736	517.50	-67,185.66

D 712 Živičné krytiny -18,984.26

11	K	712300921	Příplatek k opravě povlakové krytiny do 10° za správkový kus NAIP přitavením	kus	16.00000	28.18	450.88
12	K	712400832R00	Odstranění živičné krytiny střech tl. do 15 mm	m2	-626.94000	31.00	-19,435.14

štájski souvrství
84

