

**ZMĚNOVÝ LIST (příloha dodatku SoD č. Spr. 2401/20'**č.: **ZL36**

Dodatečné stavební práce zadané v "Jednácím řízení bez uveřejnění" (JBŘÚ) v souladu se Zákonem o zadávání veřejných zakázek č. 134/2016 Sb. Ve znění pozdějších právních předpisů

**Stavba:** Provedení stavebních prací v rámci rekonstrukce jednací síně č.7 a jejího zázer**Datum:** 18. 2. 2020

Předmět změny: Výměna a dopojení dešťové kanalizace.  
 Dotčené místo: **Budova "A" - dvůr**  
 Odkaz na výkresy: *relevantní části PD přiloženy u kalkulačních listů jednotlivých změn*  
 Odkaz na rozpočtovou dokumentaci: *pro každou změnu zpracována samostatná kalkulace*  
 Odkaz na jinou část smlouvy: ---  
 Změna termínu dokončení stavby: **není**  
 Dopad do ceny díla dle SOD: **přípočet** **47,232.03 Kč** (bez DPH)  
 Změnu vyvolal: **dodavatel, v reakci na stav objektu**

**Popis a odůvodnění změny:**

Popis: Výměna a dopojení dešťové kanalizace.  
 Důvod: Po kamerové zkoušce kanalizace bylo zjištěno, že kontrolovaný úsek ležaté dešťové kanalizace je ucpaný, potrubí netěsní a je poškozené (praskliny a rez na stěnách potrubí).  
 Výsledek: Výměna ležatého potrubí dešťové kanalizace vč. výkopových prací.

Cena:

Přípočty: 47,232.03 Kč

Odpočty: 0.00 Kč

<b>CENA CELKEM</b>	<b>47,232.03 Kč</b>	(bez DPH)
<b>DPH</b>	<b>9,918.73</b>	(DPH)
<b>CENA VC. DPH</b>	<b>57,150.76 Kč</b>	(vč. DPH)

Přílohy:	Krycí list	1	listů
	Rekapitulace změn	1	listů
	Specifikace změn	1	listů

**Stanovisko:****Architekt a Projektant:** Atelier 38 s.r.o.**Objednatel:** CR - Krajský soud v Ostravě**Dodavatel:** Stavos Stavba a.s.  
Ing. Jan Hrdina**TDS:** Dozor koordinátor, s.r.o.odpis souhlas **ANO** Datum: 20.2.2020souhlas **ANO** Datum: 20.2.2020souhlas **ANO** Datum: 20.2.2020souhlas **ANO** Datum: 20.2.2020



# KRYCÍ LIST SOUPISU PRACÍ

Stavba:

KS Ostrava - Rekonstrukce jednací síně č.7 a jejího zázemí

Objekt:

ZL 2

Soupis:

**36 - Výměna a dopojení dešťové kanalizace.**

KSO:

Místo:

CC-CZ:

Datum:

Zadavatel:

ČR-KS v Ostravě

IČ:

DIČ:

Zhotovitel:

Stavos Stavba a.s. Ostrava

IČ:

DIČ:

Projektant:

ateliér 38

IČ:

DIČ:

Zpracovatel:



IČ:

DIČ:

Poznámka:

---

**Cena bez DPH**

**47,232.03**

---

---

**Projektant**

**Zpracovatel**

Datum a podpis:

Razítko

Datum a podpis:

Razítko

---

**Objednavatel**

**Zhotovitel**

Datum a podpis:

Razítko

Datum a podpis:

Razítko

# REKAPITULACE ČLENĚNÍ SOUPISU PRACÍ

Stavba: KS Ostrava - Rekonstrukce jednací síně č.7 a jejího zázemí  
Objekt: ZL 2  
Soupis: **36 - Výměna a dopojení dešťové kanalizace.**

Místo:  
Zadavatel: ČR-KS v Ostravě  
Zhotovitel: Stavos Stavba a.s. Ostrava

Datum:  
Projektant: ateliér 38  
Zpracovatel: XXXXXXXXXX

Kód dílu - Popis

Cena celkem [CZK]

Kód dílu - Popis	Cena celkem [CZK]
<b>Náklady ze soupisu prací</b>	<b>47,232.03</b>
1 - Zemní práce	38,554.79
4 - Vodorovné konstrukce	2,313.24
PSV - PSV	6,364.00
720 - Zdravotechnika	6,364.00

# SOUPIS PRACÍ

Stavba:

KS Ostrava - Rekonstrukce jednací síně č.7 a jejího zázemí

Objekt:

ZL 2

Soupis:

**36 - Výměna a dopojení dešťové kanalizace.**

Místo:

Datum:

Zadavatel:

ČR-KS v Ostravě

Projektant:

ateliér 38

Zhotovitel:

Stavos Stavba a.s. Ostrava

Zpracovatel:

PČ	Typ	Kód	Popis	MJ	Množství	J.cena [CZK]	Cena celkem [CZK]
----	-----	-----	-------	----	----------	--------------	-------------------

## Náklady soupisu celkem

**47,232.03**

D 1

### Zemní práce

**38,554.79**

1	K	132201201R00	Hloubení rýh šířky do 200 cm v hor.3 do 100 m3	m3	24.00000	344.06	8,257.44
2	K	132201209R00	Příplatek za lepivost - hloubení rýh 200cm v hor.3	m3	24.00000	22.38	537.12
3	K	151101101R00	Pažení a rozepření stěn rýh - příložné - hl. do 2m	m2	32.00000	88.36	2,827.52
4	K	151101102R00	Pažení a rozepření stěn rýh - příložné - hl. do 4m	m2	8.00000	155.57	1,244.56
5	K	151101111R00	Odstranění pažení stěn rýh - příložné - hl. do 2 m	m2	32.00000	16.14	516.48
6	K	151101112R00	Odstranění pažení stěn rýh - příložné - hl. do 4 m	m2	8.00000	75.39	603.12
7	K	161101101R00	Svislé přemístění výkopku z hor.1-4 do 2,5 m	m3	24.00000	72.07	1,729.68
8	K	162701105R00	Vodorovné přemístění výkopku z hor.1-4 do 10000 m	m3	24.00000	195.07	4,681.68
9	K	167101102R00	Nakládání výkopku z hor.1-4 v množství nad 100 m3	m3	24.00000	48.40	1,161.60
10	K	171201201R00	Uložení sypaniny na skl.-modelace na výšku přes 2m	m3	24.00000	12.77	306.48
11	K	171201211U00	Skládkovné zemina	t	36.00000	175.00	6,300.00
12	K	174101101R00	Zásyp jam, rýh, šachet se zhutněním	m3	16.20000	75.82	1,228.28
13	K	175101101RT2	Obsyp potrubí bez prohození sypaniny s dodáním šterkopísku frakce 0 - 22 mm	m3	5.40000	648.80	3,503.52
14	K	175101109R00	Příplatek za prohození sypaniny pro obsyp potrubí	m3	5.40000	254.15	1,372.41
15	K	58344197	Šterkodrtě frakce 0-63 A	T	8.10000	529.00	4,284.90

D 4

### Vodorovné konstrukce

**2,313.24**

17	K	451572111RK6	Lože pod potrubí z kameniva těženého 0 - 4 mm kraj Moravskoslezský	m3	2.40000	963.85	2,313.24
----	---	--------------	--	----	---------	--------	----------

D PSV

### PSV

**6,364.00**

D 720

### Zdravotechnika

**6,364.00**

0	K	904 R01	Hzs-práce technika	hod	1.50000	400.00	600.00
0	K	bod 48	demontáž potrubí kamenina DN 160	m	8.50000	106.00	901.00
0	K	bod 49	Napojení potrubí KG na Kameninu DN 160	KPL	1.00000	783.00	783.00
0	K	bod 490	Potrubí KG ve výkopu DN 160	m	8.00000	510.00	4,080.00



# príloha č. 1 - ZL 36

- výměra dešťové kanalizace

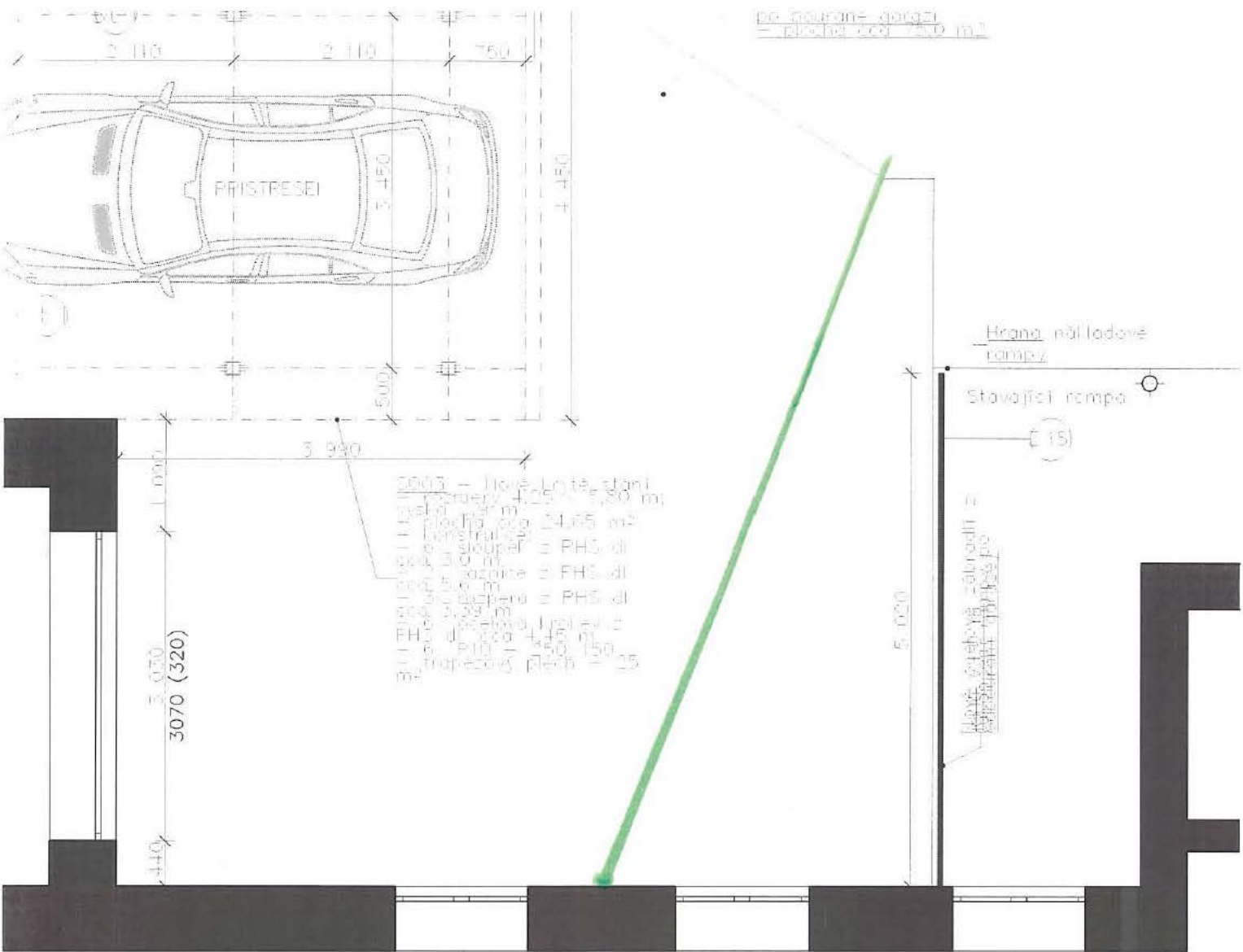





**ZMĚNOVÝ LIST (příloha dodatku SoD č. Spr. 2401/20'**č.: **ZL37**

Dodatečné stavební práce zadané v "Jednacím řízení bez uveřejnění" (JBŘÚ) v souladu se Zákonem o zadávání veřejných zakázek č. 134/2016 Sb. Ve znění pozdějších právních předpisů

**Stavba:** Provedení stavebních prací v rámci rekonstrukce jednacích síně č.7 a jejího zázer**Datum:** 18. 2. 2020

Předmět změny: Bourání části atiky, úprava atiky střechy - S4.  
Dotčené místo: **Budova "A" - střecha**  
Odkaz na výkresy: *relevantní části PD přiloženy u kalkulačních listů jednotlivých změn*  
Odkaz na rozpočtovou dokumentaci: *pro každou změnu zpracována samostatná kalkulace*  
Odkaz na jinou část smlouvy: ---  
Změna termínu dokončení stavby: **není**  
Dopad do ceny díla dle SOD: **přípočet** **25,741.29 Kč** (bez DPH)  
Změnu vyvolal: **dodavatel, v reakci na stav objektu**

**Popis a odůvodnění změny:**

Popis: Bourání části atiky, úprava atiky střechy - S4.  
Důvod: Na základě odtěžení stav. konstrukce střechy bylo zjištěno, že na střeše je pozůstatek atiky, který je nutné odstranit a vytvořit pravidelný spád střechy.  
Výsledek: Úprava atiky v podobě bourání stávající konstrukce a následného dobetonování dotčeného povrchu.

Cena:

Přípočty: 25,741.29 Kč

Odpočty: 0.00 Kč

<b>CENA CELKEM</b>	<b>25,741.29 Kč</b>	(bez DPH)
DPH	5,405.67	(DPH)
<b>CENA VC. DPH</b>	<b>31,146.96 Kč</b>	(vč. DPH)

Přílohy:	Krycí list	1	listů
	Rekapitulace změn	1	listů
	Specifikace změn	1	listů

**Stanovisko:****Architekt a Projektant:** Atelier 38 s.r.o.**Objednatel:** CR - Krajský soud v Ostravě**Dodavatel:** Stavos Stavba a.s.  
Ing. Jan Hrdina**TDS:** Dozor koordinátor, s.r.o.Podpis souhlas *AWO* Datum: *20.2.2020*souhlas *AWO* Datum: *20.2.2020*souhlas *AWO* Datum: *20.2.2020*souhlas *AWO* Datum: *20.2.2020*



# KRYCÍ LIST SOUPISU PRACÍ

Stavba:

KS Ostrava - Rekonstrukce jednací síně č.7 a jejího zázemí

Objekt:

ZL 2

Soupis:

**37 - Bourání části atiky, úprava atiky střechy - S4.**

KSO:

Místo:

Zadavatel:

ČR-KS v Ostravě

Zhotovitel:

Stavos Stavba a.s. Ostrava

Projektant:

ateliér 38

Zpracovatel:



Poznámka:

CC-CZ:

Datum:

IČ:

DIČ:

IČ:

DIČ:

IČ:

DIČ:

IČ:

DIČ:

---

**Cena bez DPH**

**25,741.29**

---

---

**Projektant**

**Zpracovatel**

Datum a podpis:

Razítko

Datum a podpis:

Razítko

---

**Objednavatel**

**Zhotovitel**

Datum a podpis:

Razítko

Datum a podpis:

Razítko



# REKAPITULACE ČLENĚNÍ SOUPISU PRACÍ

Stavba:

KS Ostrava - Rekonstrukce jednací síně č.7 a jejího zázemí

Objekt:

ZL 2

Soupis:

**37 - Bourání části atiky, úprava atiky střechy - S4.**

Místo:

Zadavatel:

ČR-KS v Ostravě

Zhotovitel:

Stavos Stavba a.s. Ostrava

Datum:

Projektant:

ateliér 38

Zpracovatel:

Kód dílu - Popis

Cena celkem [CZK]

## Náklady ze soupisu prací

**25,741.29**

96 - Bourání konstrukcí

4,928.65

99 - Staveništní přesun hmot

385.97

D96 - Přesuny sutí a vybouraných hmot

13,606.37

HSV - Práce a dodávky HSV

2,396.30

3 - Svislé a kompletní konstrukce

2,396.30

712 - Živičné krytiny

2,480.00

HZS - Hodinové zúčtovací sazby

1,944.00

# SOUPIS PRACÍ

Stavba:

KS Ostrava - Rekonstrukce jednací síně č.7 a jejího zázemí

Objekt:

ZL 2

Soupis:

37 - Bourání části atiky, úprava atiky střechy - S4.

Místo:

Datum:

Zadavatel:

ČR-KS v Ostravě

Projektant:

ateliér 38

Zhotovitel:

Stavos Stavba a.s. Ostrava

Zpracovatel:

PČ	Typ	Kód	Popis	MJ	Množství	J.cena [CZK]	Cena celkem [CZK]
<b>Náklady soupisu celkem</b>							<b>25,741.29</b>
D		96	<b>Bourání konstrukcí</b>				<b>4,928.65</b>
4	K	962052211R00	Bourání železobetonových kcí	m3	1.25000	2,224.52	2,780.65
6	K	965042121R00	Bourání podkladních betonových kcí	m3	1.50000	1,432.00	2,148.00
D		99	<b>Staveništní přesun hmot</b>				<b>385.97</b>
99	K	999281111R00	Přesun hmot pro opravy a údržbu do výšky 25 m	t	0.65187	592.10	385.97
D		D96	<b>Přesuny suti a vybouraných hmot</b>				<b>13,606.37</b>
40	K	979011111R00	Svislá doprava suti a vybour. hmot za 2.NP a 1.PP	t	7.10000	253.00	1,796.30
41	K	979011121R00	Příplatek za každé další podlaží	t	14.20000	57.50	816.50
42	K	979081111R00	Odvoz suti a vybour. hmot na skládku do 1 km	t	7.10000	148.96	1,057.62
43	K	979081121R00	Příplatek k odvozu za každý další 1 km	t	134.90000	6.47	872.80
44	K	979082111R00	Vnitrostaveništní doprava suti do 10 m	t	7.10000	241.50	1,714.65
45	K	979082121R00	Příplatek k vnitrost. dopravě suti za dalších 5 m	t	71.00000	34.50	2,449.50
46	K	979087113R00	Nakládání vybouraných hmot na dopravní prostředky	t	7.10000	172.50	1,224.75
47	K	979990102R00	Poplatek za skládku suti - směs	t	7.10000	517.50	3,674.25
D		HSV	<b>Práce a dodávky HSV</b>				<b>2,396.30</b>
D		3	<b>Svislé a kompletní konstrukce</b>				<b>2,396.30</b>
0	K	345351005	Zřízení bednění atiky	m2	2.00000	380.00	760.00
0	K	345351006	Odstranění bednění atiky	m2	2.00000	91.90	183.80
0	K	389381001	Dobetonování konstrukcí	m3	0.25000	5,810.00	1,452.50
D		712	<b>Živičné krytiny</b>				<b>2,480.00</b>
30	K	712400832R00	Odstranění živičné krytiny střech tl. do 15 mm	m2	80.00000	31.00	2,480.00
D		HZS	<b>Hodinové zúčtovací sazby</b>				<b>1,944.00</b>
0	K	HZS2151	Hodinová zúčtovací sazba klempíř	hod	6.00000	324.00	1,944.00

# príloha č. 1 - 2L37

bourání stily

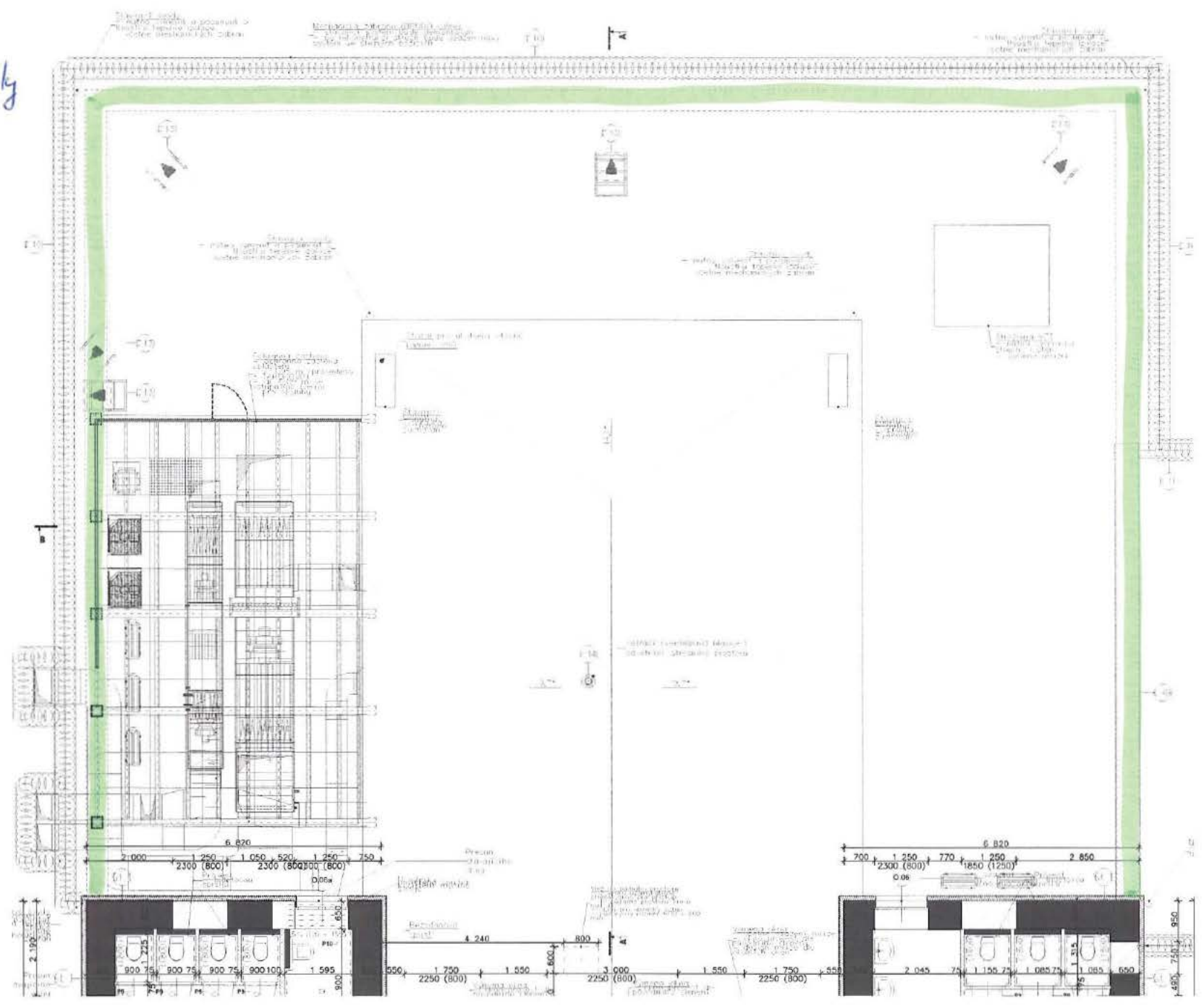





# ZMĚNOVÝ LIST (příloha dodatku SoD č. Spr. 2401/20'

č.: ZL38

Dodatečné stavební práce zadané v "Jednácím řízení bez uveřejnění" (JBŘÚ) v souladu se Zákonem o zadávání veřejných zakázek č. 134/2016 Sb. Ve znění pozdějších právních předpisů

**Stavba:** Provedení stavebních prací v rámci rekonstrukce jednací síně č.7 a jejího zázer

**Datum:** 18. 2. 2020

Předmět změny: Nová střešní krytina u střechy garáže.  
Dotčené místo: Budova "A" - střecha  
Odkaz na výkresy: relevantní části PD přiloženy u kalkulačních listů jednotlivých změn  
Odkaz na rozpočtovou dokumentaci: pro každou změnu zpracována samostatná kalkulace  
Odkaz na jinou část smlouvy: ---  
Změna termínu dokončení stavby: **není**  
Dopad do ceny díla dle SOD: **přípočet** **41,357.58 Kč** (bez DPH)  
Změnu vyvolal: **dodavatel, v reakci na stav objektu**

## Popis a odůvodnění změny:

Popis: Nová střešní krytina u střechy garáže.  
Důvod: Na základě očištění a podrobné prohlídky střechy, která je umístěna nad garáží KSO bylo rozhodnuto o nutném provedení nové krycí vrstvy krytiny z SBS pásu.  
Výsledek: Dodávka a montáž nové střešní krytiny SBS pásu pro střechu garáže.

Cena:

Přípočty: 41,357.58 Kč

Odpočty: 0.00 Kč

<b>CENA CELKEM</b>	<b>41,357.58 Kč</b>	(bez DPH)
<b>DPH</b>	<b>8,685.09</b>	(DPH)
<b>CENA VC. DPH</b>	<b>50,042.67 Kč</b>	(vč. DPH)

Přílohy:	Krycí list	1	listů
	Rekapitulace změn	1	listů
	Specifikace změn	1	listů

## Stanovisko:

Architekt a Projektant: Atelier 38 s.r.o.

Podpis souhlas *AN* Datum: 20.2.2020

Objednatel: CR - Krajský soud v Ostravě

souhlas *AN* Datum: 20.2.2020

Dodavatel: Stavos Stavba a.s.  
Ing. Jan Hrdina

souhlas *ANO* Datum: 20.2.2020

TDS: Dozor koordinátor, s.r.o.

souhlas *ANO* Datum: 20.2.2020



# KRYCÍ LIST SOUPISU PRACÍ

Stavba:

KS Ostrava - Rekonstrukce jednací síně č.7 a jejího zázemí

Objekt:

ZL 2

Soupis:

**38 - Nová střešní krytina u střechy garáže.**

KSO:

Místo:

Zadavatel:

ČR-KS v Ostravě

Zhotovitel:

Stavos Stavba a.s. Ostrava

Projektant:

ateliér 38

Zpracovatel:



Poznámka:

CC-CZ:

Datum:

IČ:

DIČ:

IČ:

DIČ:

IČ:

DIČ:

IČ:

DIČ:

---

**Cena bez DPH**

**41,357.58**

---

---

**Projektant**

**Zpracovatel**

Datum a podpis:

Razítko

Datum a podpis:

Razítko

---

**Objednavatel**

**Zhotovitel**

Datum a podpis:

Razítko

Datum a podpis:

Razítko

## REKAPITULACE ČLENĚNÍ SOUPISU PRACÍ

Stavba: KS Ostrava - Rekonstrukce jednací síně č.7 a jejího zázemí  
Objekt: ZL 2  
Soupis: **38 - Nová střešní krytina u střechy garáže.**

Místo:  
Zadavatel: ČR-KS v Ostravě  
Zhotovitel: Stavos Stavba a.s. Ostrava

Datum:  
Projektant: ateliér 38  
Zpracovatel: XXXXXXXXXX

Kód dílu - Popis

Cena celkem [CZK]

<b>Náklady ze soupisu prací</b>	<b>41,357.58</b>
PSV - Práce a dodávky PSV	41,357.58
712 - Živičné krytiny	41,357.58

# SOUPIS PRACÍ

Stavba: KS Ostrava - Rekonstrukce jednacích síní č.7 a jejího zázemí

Objekt: ZL 2

Soupis: **38 - Nová střešní krytina u střechy garáže.**

Místo:

Zadavatel: ČR-KS v Ostravě  
Zhotovitel: Stavos Stavba a.s. Ostrava

Datum:

Projektant: ateliér 38  
Zpracovatel: [REDACTED]

PČ	Typ	Kód	Popis	MJ	Množství	J.cena [CZK]	Cena celkem [CZK]
----	-----	-----	-------	----	----------	--------------	-------------------

## Náklady soupisu celkem

**41,357.58**

D PSV Práce a dodávky PSV 41,357.58

D 712 Živičné krytiny 41,357.58

0	K	712340010RAA	Ze 20 % Povlaková krytina střech do 10 st, přitavením, 1xALP, 1xSBS pás s hlin. vložkou 4 mm	m2	12.60000	280.00	3,528.00
108	K	712340010RAC	Povlaková krytina střech do 10° SBS pás s retardéry hoření tl.4,5 mm	m2	84.00000	336.54	28,269.36
0	K	712363362	Povlakové krytiny střech do 10° z tvarovaných poplastovaných lišt délky 2 m tmelící lišta rš 100 mm	m	83.48000	102.00	8,514.96
109	K	998712202R00	Přesun hmot procentní pro krytiny povlakové v objektech v do 12 m	%	291.16000	3.59	1,045.26



Nová střešní krytina

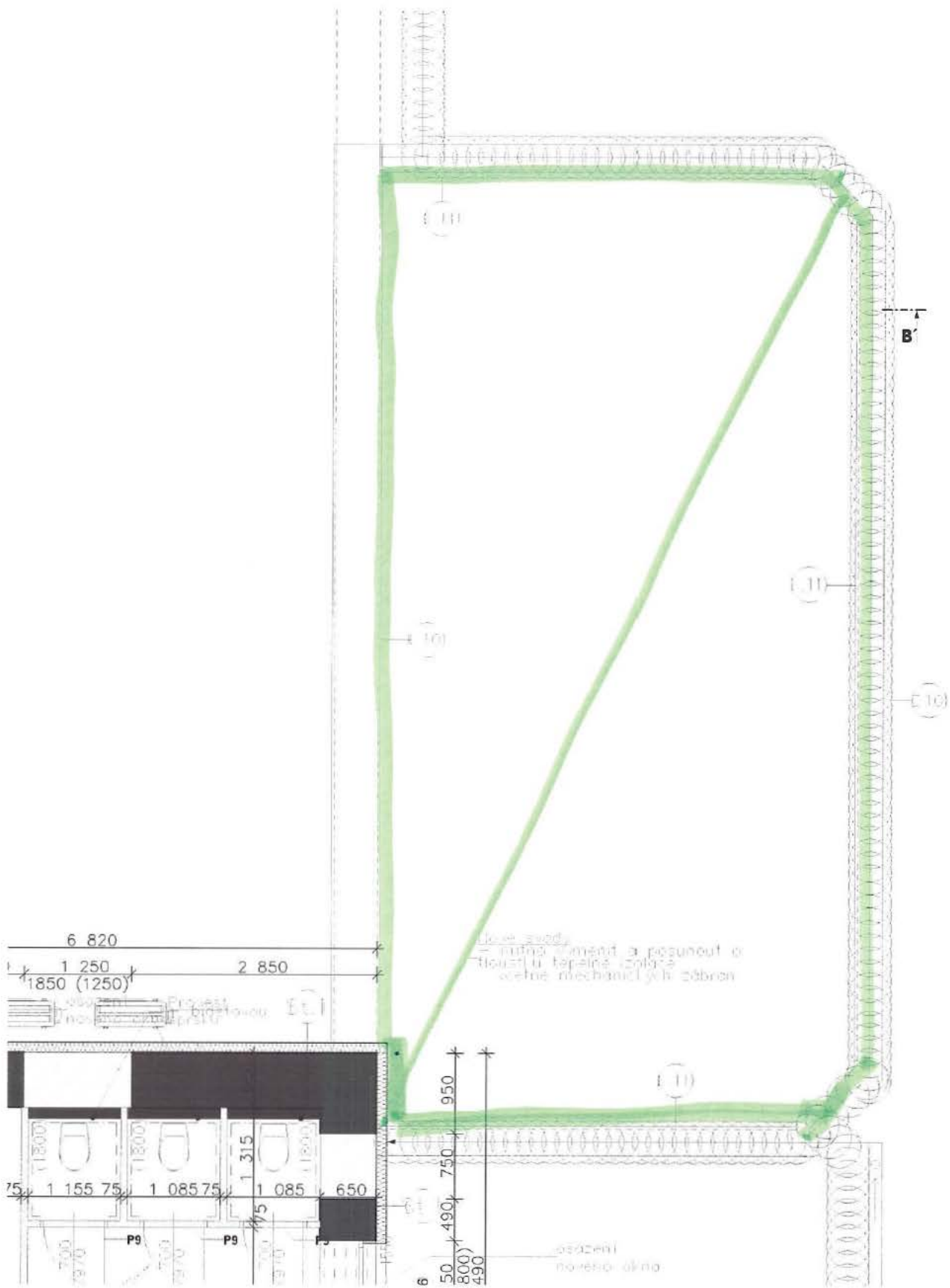





**ZMĚNOVÝ LIST (příloha dodatku SoD č. Spr. 2401/20'**č.: **ZL39**

Dodatečné stavební práce zadané v "Jednacím řízení bez uveřejnění" (JBŘÚ) v souladu se Zákonem o zadávání veřejných zakázek č. 134/2016 Sb. Ve znění pozdějších právních předpisů

**Stavba:** Provedení stavebních prací v rámci rekonstrukce jednací síně č.7 a jejího zázer**Datum:** 18. 2. 2020

Předmět změny: Podkladní pás pod ocel. konstrukci pro světla na střeše - ochrana.  
 Dotčené místo: **Budova "A" - střecha**  
 Odkaz na výkresy: *relevantní části PD přiloženy u kalkulačních listů jednotlivých změn*  
 Odkaz na rozpočtovou dokumentaci: *pro každou změnu zpracována samostatná kalkulace*  
 Odkaz na jinou část smlouvy: ---  
 Změna termínu dokončení stavby: **není**  
 Dopad do ceny díla dle SOD: **přípočet** **3,666.65 Kč** (bez DPH)  
 Změnu vyvolal: **dodavatel, v reakci na stav objektu**

**Popis a odůvodnění změny:**

Popis: Podkladní pás pod ocel. konstrukci pro světla na střeše - ochrana.  
 Důvod: Z důvodu ochrany nové střešní krytiny bude vložen podkladní pás pod konstrukci světel na střeše, dále dojde k přitížení ocel. kce.  
 Výsledek: Ochrana střešní krytiny proti poškození; dodávka a montáž přitížení (betonové dlaždice) pro stojany světel.

Cena:

Přípočty: 3,666.65 Kč

Odpočty: 0.00 Kč

**CENA CELKEM**  
**DPH**  
**CENA VC. DPH**

**3,666.65 Kč** (bez DPH)  
**770.00** (DPH)  
**4,436.65 Kč** (vč. DPH)

Přílohy: Krycí list  
 Rekapitulace změn  
 Specifikace změn

1 listů  
 1 listů  
 1 listů

**Stanovisko:****Architekt a Projektant:** Atelier 38 s.r.o.Podpis *AKO* Datum: 20.2.2020**Objednatel:** CR - Krajský soud v Ostravěsouhlas *AKO* Datum: 20.2.2020**Dodavatel:** Stavos Stavba a.s.  
Ing. Jan Hrdinasouhlas *AKO* Datum: 20.2.2020**TDS:** Dozor koordinátor, s.r.o.souhlas *AKO* Datum: 20.2.2020



# KRYCÍ LIST SOUPISU PRACÍ

Stavba:

KS Ostrava - Rekonstrukce jednací síně č.7 a jejího zázemí

Objekt:

ZL 2

Soupis:

39 - Podkladní pás pod ocel. konstrukci pro světla na střeše - ochrana.

KSO:

Místo:

CC-CZ:

Datum:

Zadavatel:

ČR-KS v Ostravě

IČ:

DIČ:

Zhotovitel:

Stavos Stavba a.s. Ostrava

IČ:

DIČ:

Projektant:

ateliér 38

IČ:

DIČ:

Zpracovatel:

IČ:

DIČ:

Poznámka:

---

Cena bez DPH

3,666.65

---

Projektant

Zpracovatel

Datum a podpis:

Razítko

Datum a podpis:

Razítko

---

Objednavatel

Zhotovitel

Datum a podpis:

Razítko

Datum a podpis:

Razítko



# REKAPITULACE ČLENĚNÍ SOUPISU PRACÍ

Stavba:

KS Ostrava - Rekonstrukce jednací síně č.7 a jejího zázemí

Objekt:

ZL 2

Soupis:

**39 - Podkladní pás pod ocel. konstrukci pro světla na střeše - ochrana.**

Místo:

Datum:

Zadavatel:

ČR-KS v Ostravě

Projektant:

ateliér 38

Zhotovitel:

Stavos Stavba a.s. Ostrava

Zpracovatel:

██████████

Kód dílu - Popis

Cena celkem [CZK]

## Náklady ze soupisu prací

**3,666.65**

HSV - Práce a dodávky HSV

1,628.40

9 - Ostatní konstrukce a práce, bourání

1,628.40

712 - Živičné krytiny

2,038.25

# SOUPIS PRACÍ

Stavba:

KS Ostrava - Rekonstrukce jednací síně č.7 a jejího zázemí

Objekt:

ZL 2

Soupis:

**39 - Podkladní pás pod ocel. konstrukci pro světla na střeše - ochrana.**

Místo:

Datum:

Zadavatel:

ČR-KS v Ostravě

Projektant:

ateliér 38

Zhotovitel:

Stavos Stavba a.s. Ostrava

Zpracovatel:

PČ	Typ	Kód	Popis	MJ	Množství	J.cena [CZK]	Cena celkem [CZK]
<b>Náklady soupisu celkem</b>							<b>3,666.65</b>
	D	HSV	Práce a dodávky HSV				1,628.40
	D	9	Ostatní konstrukce a práce, bourání				1,628.40
0	K	953921115	Dlaždice betonové 500x500 mm kladené na sucho na ploché střechy	kus	12.00000	135.70	1,628.40
	D	712	Živičné krytiny				2,038.25
0	K	712331111	Provedení povlakové krytiny střech do 10° podkladní vrstvy pásy na sucho samolepící	m2	9.00000	41.10	369.90
0	M	62852256	pásy s modifikovaným asfaltem tl. 4,2 mm vložka polyesterové rouno barevný minerální hrubozrný posyp	m2	10.35000	161.00	1,666.35
109	K	998712202R00	Přesun hmot pro povlakové krytiny, výšky do 12 m	%	0.44982	4.45	2.00

# Príloha č. 1 - ZL 39

— pokladničný pod ocel. kci po svätke

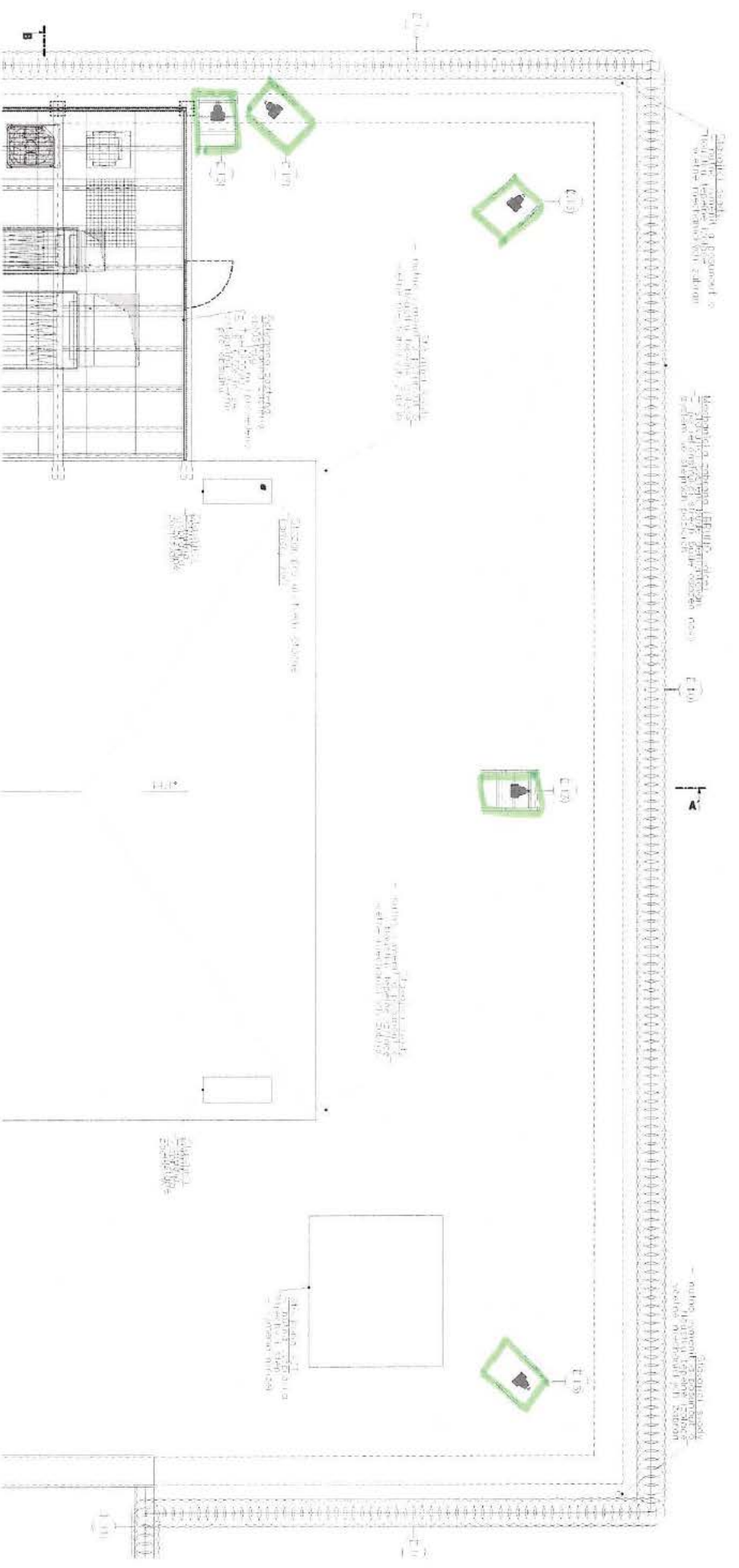





**ZMĚNOVÝ LIST (příloha dodatku SoD č. Spr. 2401/20'**č.: **ZL40**

Dodatečné stavební práce zadané v "Jednácím řízení bez uveřejnění" (JBŘÚ) v souladu se Zákonem o zadávání veřejných zakázek č. 134/2016 Sb. Ve znění pozdějších právních předpisů

**Stavba:** Provedení stavebních prací v rámci rekonstrukce jednací síně č.7 a jejího zázer**Datum:** 18. 2. 2020

Předmět změny: Změna finálního povrchu na zámkovou dlažbu + doplnění odvodňovacího žlabu.  
 Dotčené místo: **Budova "A" - dvůr**  
 Odkaz na výkresy: *relevantní části PD přiloženy u kalkulačních listů jednotlivých změn*  
 Odkaz na rozpočtovou dokumentaci: *pro každou změnu zpracována samostatná kalkulace*  
 Odkaz na jinou část smlouvy: ---  
 Změna termínu dokončení stavby: **není**  
 Dopad do ceny díla dle SOD: **přípočet** **7,747.43 Kč** (bez DPH)  
 Změnu vyvolal: **dodavatel, v reakci na stav objektu**

**Popis a odůvodnění změny:**

**Popis:** Změna finálního povrchu na zámkovou dlažbu + doplnění odvodňovacího žlabu.  
**Důvod:** V prostoru, kde byla původně plánována asfaltová krytina dojde ke změně za zámkovou dlažbu z důvodu, že v budoucnu může dojít ke snadnějšímu rozebrání a možnosti provádění dalších prací.  
**Výsledek:** Odpočet asfaltové krytiny a pokládka nové zámkové dlažby tl. 80 mm vč. dodávky a montáže nových odvodňovacích žlabů.

Cena:

Přípočty: 38,001.90 Kč

Odpočty: -30,254.47 Kč

**CENA CELKEM**  
**DPH**  
**CENA VC. DPH**

**7,747.43 Kč**  
**1,626.96**  
**9,374.39 Kč**

(bez DPH)  
 (DPH)  
 (vč. DPH)

Přílohy:	Krycí list		1	listů
	Rekapitulace změn		1	listů
	Specifikace změn		1	listů

**Stanovisko:****Architekt a Projektant:** Atelier 38 s.r.o.**Objednatel:** CR - Krajský soud v Ostravě**Dodavatel:** Stavos Stavba a.s.

Ing. Jan Hrdina

**TDS:** Dozor koordinátor, s.r.o.odpis souhlas *ANO* Datum: 20.2.2020souhlas *ANO* Datum: 20.2.2020souhlas *ANO* Datum: 20.2.2020souhlas *ANO* Datum: 20.2.2020



# KRYCÍ LIST SOUPISU PRACÍ

Stavba:

KS Ostrava - Rekonstrukce jednací síně č.7 a jejího zázemí

Objekt:

ZL 2

Soupis:

**40 - Změna finálního povrchu na zámkovou dlažbu + doplnění odvodňovacího žlabu.**

KSO:

Místo:

CC-CZ:

Datum:

Zadavatel:

ČR-KS v Ostravě

IČ:

DIČ:

Zhotovitel:

Stavos Stavba a.s. Ostrava

IČ:

DIČ:

Projektant:

ateliér 38

IČ:

DIČ:

Zpracovatel:

██████████

IČ:

DIČ:

Poznámka:

---

Cena bez DPH

**7,747.43**

---

---

Projektant

Zpracovatel

Datum a podpis:

Razítko

Datum a podpis:

Razítko

---

Objednavatel

Zhotovitel

Datum a podpis:

Razítko

Datum a podpis:

Razítko

## REKAPITULACE ČLENĚNÍ SOUPISU PRACÍ

Stavba:

KS Ostrava - Rekonstrukce jednací síně č.7 a jejího zázemí

Objekt:

ZL 2

Soupis:

**40 - Změna finálního povrchu na zámkovou dlažbu + doplnění odvodňovacího žlabu.**

Místo:

Datum:

Zadavatel:

ČR-KS v Ostravě

Projektant:

ateliér 38

Zhotovitel:

Stavos Stavba a.s. Ostrava

Zpracovatel:

██████████

Kód dílu - Popis

Cena celkem [CZK]

### Náklady ze soupisu prací

**7,747.43**

5 - Komunikace

-13,112.75

99 - Staveništní přesun hmot

-86.72

HSV - Práce a dodávky HSV

20,946.90

9 - Ostatní konstrukce a práce, bourání

20,946.90

# SOUPIS PRACÍ

Stavba:

KS Ostrava - Rekonstrukce jednací síně č.7 a jejího zázemí

Objekt:

ZL 2

Soupis:

40 - Změna finálního povrchu na zámkovou dlažbu + doplnění odvodňovacího žlabu.

Místo:

Datum:

Zadavatel:

ČR-KS v Ostravě

Projektant:

ateliér 38

Zhotovitel:

Stavos Stavba a.s. Ostrava

Zpracovatel:

PČ	Typ	Kód	Popis	MJ	Množství	J.cena [CZK]	Cena celkem [CZK]
----	-----	-----	-------	----	----------	--------------	-------------------

## Náklady soupisu celkem

7,747.43

D 5

Komunikace

-13,112.75

31	K	578100010RA0	Zhotovení živičného povrchu tl. 150 mm	m2	-25.00000	1,206.71	-30,167.75
0	K	596212230	Kladení zámkové dlažby pozemních komunikací tl 80 mm skupiny C pl do 50 m2	m2	25.00000	350.00	8,750.00
0	M	59245013.PSB	H-PROFIL 200x165x80 mm	m2	27.50000	302.00	8,305.00

D 99

Staveništní přesun hmot

-86.72

99	K	999281111R00	Přesun hmot pro opravy a údržbu do výšky 25 m	t	-0.14647	592.10	-86.72
----	---	--------------	---	---	----------	--------	--------

D HSV

Práce a dodávky HSV

20,946.90

D 9

Ostatní konstrukce a práce, bourání

20,946.90

0	K	916231213	Osazení chodníkového obrubníku betonového stojatého s boční opěrou do lože z betonu prostého	m	9.00000	219.65	1,976.85
0	M	59217017	obrubník betonový chodníkový 100x10x25 cm	m	9.90000	149.50	1,480.05
0	K	935113111	Osazení odvodňovacího polymerbetonového žlabu s krycím roštem šířky do 200 mm	m	3.00000	393.00	1,179.00
0	M	BNF.48772	Žlab odvodňovací PP kompozit RECYFIX NC 100 NW100 s krytem z tvárné litiny tř.E600 dl.1000mm	kus	3.00000	3,957.00	11,871.00
0	M	BNF.48753	Vpust odtoková PP kompozit RECYFIX NC 100 NW100 s krytem z tvárné litiny tř.E600 dl.500mm odtok DN100/150	kus	1.00000	4,142.00	4,142.00
0	M	BNF.47082	Čelní stěna plná RECYFIX NC 100 PP	kus	2.00000	149.00	298.00



# Príloha č.1 - ZL40

