

**Česká republika – Státní pozemkový úřad**

sídlo: Husinecká 1024/11a, 130 00 Praha 3 – Žižkov

IČO: 01312774

DIČ: CZ 01312774

za kterou právně jedná Ing. Vladislava Hartmannová, vedoucí Pobočky Chomutov

adresa: Jiráskova 2528, Chomutov, PSČ 430 03,

na základě oprávnění vyplývajícího z platného Podpisového řádu Státního pozemkového úřadu účinného ke dni právního jednání

bankovní spojení: Česká národní banka

číslo účtu: 60011-3723001/0710

(dále jen „pronajímatel“)

– na straně jedné –

a

**NET4GAS, s.r.o.**

sídlo: Praha 4 – Nusle, Na Hřebenech II 1718/8, PSČ 140 21

IČO: 272 60 364

DIČ: CZ 27260364

zapsána v obchodním rejstříku vedeném Městským soudem v Praze, oddíl C, vložka 108316

osoba oprávněná jednat za právnickou osobu: Ing. Petr Koutný, MBA, prokurista

Ing. Jan Martinec, prokurista

bankovní spojení: Československá obchodní banka, a.s.

číslo účtu: 17470543/0300

(dále jen „nájemce“)

– na straně druhé –

uzavírají podle ustanovení § 2201 a násl. zákona č. 89/2012 Sb., občanský zákoník, ve znění pozdějších předpisů (dále jen „OZ“), tuto

## **NÁJEMNÍ SMLOUVU č. 41N20/42**

### **ČI. I**

Pronajímatel je ve smyslu zákona č. 503/2012 Sb., o Státním pozemkovém úřadu a o změně některých souvisejících zákonů, ve znění pozdějších předpisů, příslušný hospodařit s těmito pozemky ve vlastnictví státu vedenými u Katastrálního úřadu pro Ústecký kraj Katastrálního pracoviště Chomutov

obec	kat. území	druh ev.	parcela č.	výměra	druh pozemku
Otvice	Otvice	KN	776	0,0985 ha část	ostatní plocha
Březno	Denětice	KN	166/5	0,0026 ha část	TTP

### **ČI. II**

1) Pronajímatel přenechává nájemci pozemky uvedené v čl. I do užívání za účelem zařízení staveniště pro stavbu „ VTL plynovod DN1400, RU Kateřinský potok – RU Přimda „.

Jedná se o podnikání nájemce.

2) Tato smlouva nemůže být právním titulem pro zřízení trvalé stavby nebo pro trvalé odnětí pozemků ze zemědělského půdního fondu.

### Čl. III

Nájemce je povinen:

- a) užívat předmět nájmu v souladu s účelem nájmu
- b) v případě ukončení nájmu uvést předmět nájmu do stavu, ve kterém se nacházel ke dni zahájení nájemního vztahu, pokud se s pronajímatelem nedohodne jinak,
- c) trpět věcná břemena, resp. služebnosti spojené s pozemky, jež jsou předmětem nájmu,
- d) platit v souladu se zákonnou úpravou daň z nemovitých věcí za pozemky, jež jsou předmětem nájmu,
- e) umožnit pronajímateli na jeho žádost vstup na pozemky specifikované v čl. I, a to za účelem kontroly, zda jsou pozemky užívány v souladu s touto smlouvou; den, kdy pronajímatel hodlá provést kontrolu, bude nájemci oznámen písemně alespoň 7 dnů předem; v případě nutné potřeby je pronajímatel oprávněn kontrolu provést i za jeho nepřítomnosti.

### Čl. IV

- 1) Tato smlouva se uzavírá od 1. 4. 2020 na dobu neurčitou.
- 2) Právní vztah založený touto smlouvou lze ukončit vzájemnou písemnou dohodou smluvních stran nebo jednostrannou písemnou výpovědí.
- 3) Nájem lze v souladu s ustanovením § 2231 OZ vypovědět v tříměsíční výpovědní době, která začíná běžet prvním dnem kalendářního měsíce následujícího po doručení výpovědi druhé smluvní straně.
- 4) Pronajímatel může v souladu s ustanovením § 2232 OZ vypovědět nájem bez výpovědní doby, jestliže nájemce porušuje zvláště závažným způsobem své povinnosti, a to ke dni doručení výpovědi nájemci.
- 6) Smluvní strany vylučují obnovení nájmu, pokračuje-li nájemce v užívání předmětu nájmu po skončení nájmu, aniž by musel pronajímatel vyzvat nájemce k vyklizení a předání předmětu nájmu.
- 7) V případě, že nájemce nevyklidí předmět nájmu a nepředá předmět nájmu pronajímateli do desátého dne po skončení nájmu, sjednává se smluvní pokuta ve výši 500 Kč za každý den prodlení se splněním těchto povinností počínaje jedenáctým dnem ode dne skončení nájmu. Právo na náhradu škody zůstává tímto ujednáním nedotčeno.

### Čl. V

- 1) Nájemce je povinen platit pronajímateli nájemné.
- 2) Nájemné se platí **ročně dopředu** vždy k 1. 10. běžného roku.
- 3) Roční nájemné se stanovuje dohodou ve výši 12.132 Kč (slovy: dvanáct tisíc jedno sto třicet dva korun českých).

4) Nájemné za období od účinnosti smlouvy do 30. 9. 2020 včetně činí 6.066 Kč (slovy: šest tisíc šedesát šest korun českých) a bude uhrazeno **do 30 dnů ode dne účinnosti** této smlouvy.

5) Nájemné bude hrazeno převodem na účet pronajímatele vedený u České národní banky, číslo účtu 60011-3723001/0710, variabilní symbol 4112042.  
Zaplacením se rozumí připsání placené částky na účet pronajímatele.

6) Nedodrží-li nájemce lhůtu pro úhradu nájemného, je povinen podle ustanovení § 1970 OZ zaplatit pronajímateli úrok z prodlení, a to na účet pronajímatele vedený u České národní banky, číslo účtu 180013-3723001/0710, variabilní symbol 4112042.

7) Prodlení nájemce s úhradou nájemného delší než 60 dnů se považuje za porušení smlouvy zvláště závažným způsobem, které zakládá právo pronajímatele nájem vypovědět bez výpovědní doby (ustanovení § 2232 OZ).

8) Smluvní strany se dohodly, že pronajímatel je oprávněn vždy k 1. 10. běžného roku jednostranně zvýšit nájemné o míru inflace vyjádřenou přírůstkem průměrného ročního indexu spotřebitelských cen vyhlášenou Českým statistickým úřadem za předcházející běžný rok.

Zvýšené nájemné bude uplatněno písemným oznámením ze strany pronajímatele nejpozději do 1. 9. běžného roku, a to bez nutnosti uzavírat dodatek a nájemce bude povinen novou výši nájemného platit s účinností od nejbližší platby nájemného.

Základem pro výpočet zvýšeného nájemného bude nájemné sjednané před tímto zvýšením.

V případě, že meziroční míra inflace přestane být z jakéhokoli důvodu nadále publikována, nahradí ji jiný podobný index nebo srovnatelný statistický údaj vyhlášený příslušným orgánem, který pronajímatel dle svého rozumného uvážení zvolí.

9) Pro případ předčasného ukončení nájmu bude zaplacené nájemné vypořádáno a odpovídající část nájemci pronajímatelem vrácena.

## ČI. VI

Nájemce je oprávněn přenechat pronajaté pozemky, některé z nich nebo jejich části do podnájmu jen s předchozím písemným souhlasem pronajímatele.

## ČI. VII

Nájemce bere na vědomí a je srozuměn s tím, že pozemky, které jsou předmětem nájmu dle této smlouvy, mohou být pronajímatelem převedeny na třetí osoby v souladu s jeho dispozičním oprávněním. V případě změny vlastnictví platí ustanovení § 2221 a § 2222 OZ.

## ČI. VIII

1) Smluvní strany se dohodly, že jakékoliv změny a doplňky této smlouvy jsou možné pouze písemnou formou dodatku k této smlouvě, a to na základě dohody smluvních stran, není-li touto smlouvou dohodnuto jinak.

2) Smluvní strany jsou povinny se vzájemně informovat o jakékoli změně údajů týkajících se jejich specifikace jako smluvní strany této smlouvy, a to nejpozději do 30 dnů ode dne změny.

## Čl. IX

Tato smlouva je vyhotovena v 2 stejnopisech, z nichž každý má platnost originálu. Jeden stejnopis přebírá nájemce a jeden je určen pro pronajímatele.

## Čl. X

Tato smlouva nabývá platnosti dnem podpisu smluvními stranami a účinnosti dnem uvedeným v Čl. IV této smlouvy, nejdříve však dnem uveřejnění v registru smluv dle ustanovení § 6 odst. 1 zákona č. 340/2015 Sb., o zvláštních podmínkách účinnosti některých smluv, uveřejňování těchto smluv a o registru smluv (zákon o registru smluv), ve znění pozdějších předpisů. Uveřejnění této smlouvy v registru smluv zajistí pronajímatele.

## Čl. XII

Smluvní strany po přečtení této smlouvy prohlašují, že s jejím obsahem souhlasí a že tato smlouva je shodným projevem jejich vážné a svobodné vůle, a na důkaz toho připojují své podpisy.

V Chomutově dne 30. 3. 2020

.....  
Ing. Vladislava Hartmannová,  
vedoucí Pobočky Chomutov

pronajímatele

.....  
NET4GAS, s.r.o.,  
Ing. Jaroslav Sedlák, MBA,  
prokurista

.....  
NET4GAS, s.r.o.,  
Ing. Jan Martinec,  
prokurista

nájemce

Za správnost: Zdeňka Jiříčková

Tato smlouva byla uveřejněna v registru smluv dle zákona č. 340/2015 Sb., o zvláštních podmínkách účinnosti některých smluv, uveřejňování těchto smluv a o registru smluv (zákon o registru smluv), ve znění pozdějších předpisů.

Datum registrace .....

ID smlouvy .....

ID verze .....

Registraci provedl Zdeňka Jiříčková

V Chomutově dne .....

.....

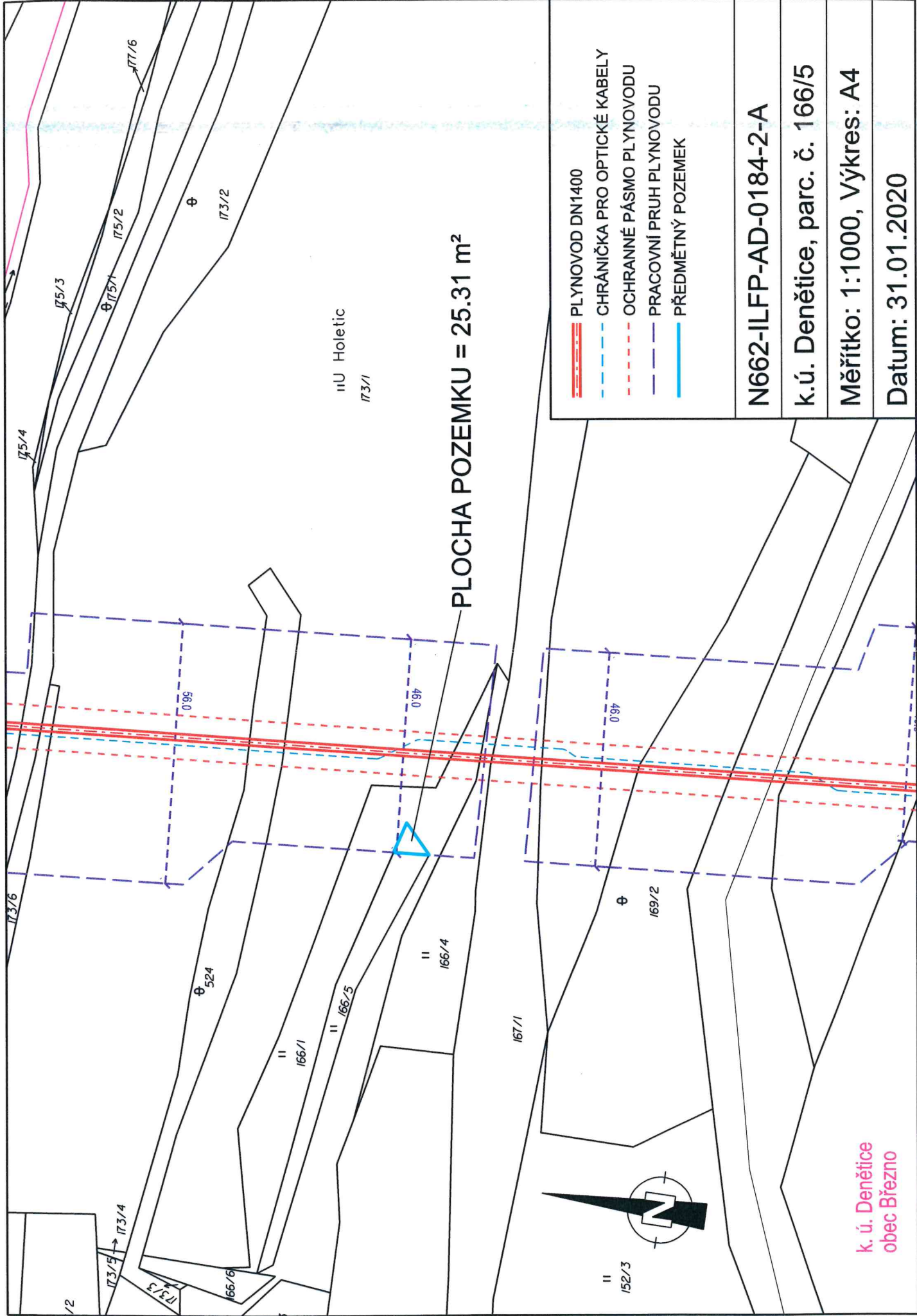

PLOCHA POZEMKU = 25.31 m<sup>2</sup>

IIU Holetic  
173/1

- PLYNOVOD DN1400
- CHRÁNIČKA PRO OPTICKÉ KABELY
- OCHRANNÉ PÁSMO PLYNOVODU
- PRACOVNÍ PRUH PLYNOVODU
- PŘEDMĚTNÝ POZEMEK

N662-ILFP-AD-0184-2-A

k.ú. Denětice, parc. č. 166/5

Měřítko: 1:1000, Výkres: A4





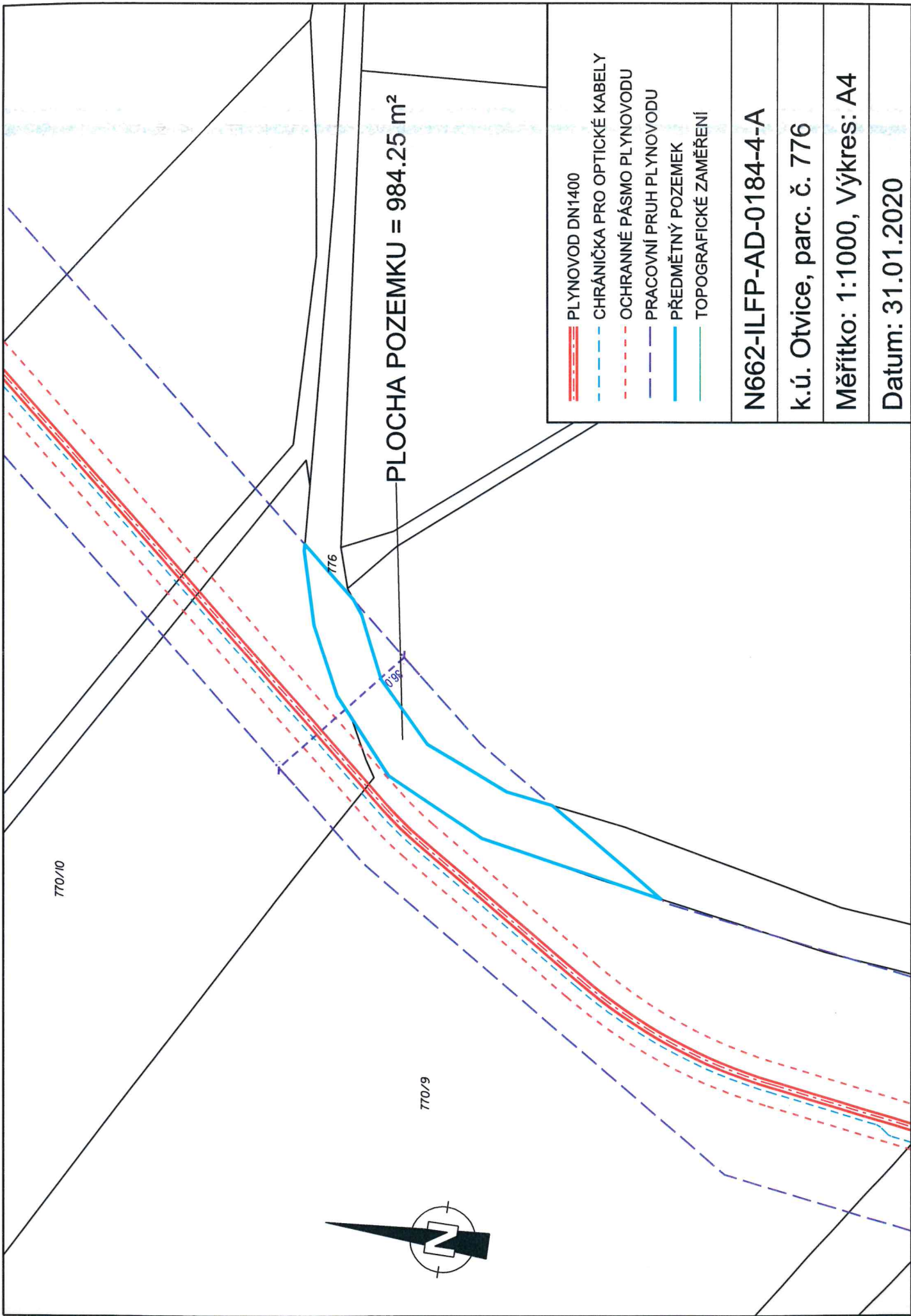

Datum: 31.01.2020



k. ú. Denětice  
obec Březno



PLOCHA POZEMKU = 984.25 m<sup>2</sup>

-  PLYNOVOD DN1400
-  CHRÁNIČKA PRO OPTICKÉ KABELY
-  OCHRANNÉ PÁSMO PLYNOVODU
-  PRACOVNÍ PRUH PLYNOVODU
-  PŘEDMĚTNÝ POZEMEK
-  TOPOGRAFICKÉ ZAMĚŘENÍ

N662-ILFP-AD-0184-4-A

k.ú. Otvice, parc. č. 776

Měřítko: 1:1000, Výkres: A4

Datum: 31.01.2020

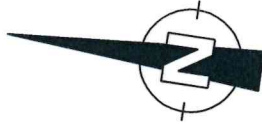

770/10

770/9

776

776

**Příloha nájemní smlouvy č.41N20/42**Variabilní symbol: 4112042 Uzavřeno: 30.3.2020 Roční nájem: **12 132 Kč**

Datum tisku: 30.3.2020 Účinná od: 1.4.2020

**Nájemci:**

Název	Adresa
NET4GAS, s.r.o.	Na Hřebenech II 1718/8, 14021 Praha 4-Nusle

**Nemovitosti:**

Pozn.	Parcela	/	Díl	Skp.	Kult.	Číslo LV	Typ sazby	Cena [Kč]	Výměra [m <sup>2</sup> ]	%	Nájem [Kč]
<b>Katastr: Denětice</b>											
část	166		5	2	7	10002	m <sup>2</sup>	12,00	26	100,0	312,00
Celkem za katastr									26		312,00
<b>Katastr: Otvice</b>											
část	776			2	14	10002	m <sup>2</sup>	12,00	985	100,0	11 820,00
Celkem za katastr									985		11 820,00
<b>Celkem</b>									<b>1 011</b>		<b>12 132</b>

**Vysvětlivky k typu sazby:**

ha...za hektar

jdn...za jednotku

pc/ha...průměrná cena za hektar

m<sup>2</sup>...za m<sup>2</sup>