

DODATEK č. 1
ke Smlouvě o dílo ze dne 30. 7. 2019
(dále jen „Dodatek“)

MEZI:

(1) **Královéhradecký kraj**

Pivovarské náměstí 1245, 500 03 Hradec Králové

IČO: 708 89 546

DIČ: CZ70889546

zastoupený hejtmánem PhDr. Jiřím Štěpánem, Ph.D.

bankovní spojení: [REDACTED]

č. účtu: [REDACTED]

a

Město Třebechovice pod Orebem

Masarykovo náměstí 14, 503 46 Třebechovice pod Orebem

IČO: 002 69 719

DIČ: CZ00269719

zastoupené starostou města Mgr. Romanem Drašňarem

bankovní spojení: [REDACTED]

č. účtu [REDACTED]

(dále jen „Objednatel“)

a

(2) **Společnost Krňovice**

Společník 1: Chládek a Tintěra, Pardubice a.s.

K Vápence 2677, 530 02 Pardubice

IČO: 252 53 361

DIČ: CZ252 53 361

zastoupený Ing. Pavlem Špinlerem, členem představenstva zapsaný u KS v Hradci Králové, oddíl B, vložka 1441

bankovní spojení: [REDACTED]

Společník 2: INSTAV HLINSKO a.s.

Tyršova 833, 539 01 Hlinsko

IČO: 252 84 959

DIČ: CZ25284959

zastoupený Ing. Vladislavem Kropáčkem, předsedou představenstva zapsaný u KS v Hradci Králové, oddíl B, vložka 2631

bankovní spojení: [REDACTED]

(dále jen „Zhotovitel“) na straně druhé

uzavřené v souladu s ustanovením §2586 a násl. zákona č. 89/2012 Sb. Občanského zákoníku, ve znění pozdějších předpisů, (dále jen „občanský zákoník“)

na zhotovení díla „**II/298 hranice Královéhradeckého kraje – křiž. se silnicí I/11 – intravilán Krňovice**“.

Na základě vzájemných dohod ve smyslu Evidenčního listu změny stavby č. 1, který je přílohou a nedílnou součástí tohoto dodatku včetně tabulky Změny závazků ze smlouvy, sjednaly smluvní strany následující změny výše uvedené smlouvy o dílo:

1) V Souhrnu smluvních dohod v článku **I. Základní ustanovení** odst. 1 zní takto:

1. Objednatel přijímá nabídku Zhotovitele na provedení a dokončení Díla „**II/298 hranice Královéhradeckého kraje – křiž. se silnicí I/11 – intravilán Krňovice**“, včetně změny č. 1 v dané lokalitě a určené lhůtě, specifikovaných v dokumentech v článku II. této Smlouvy (dále jen „Dílo“) a zároveň se zavazuje za zhotovení Díla zaplatit cenu ve výši **27 384 803,19 Kč vč. DPH** (slovy dvacetsedmmilionůtřistaosmdesátčtyřitisícosmsetřítřicet Korun českých devatenáct haléřů) v souladu se zněním nabídky (bod (c) článek II. Smlouvy).

2) Cena díla, jak byla původně rozepsána v Dopisu nabídky ve smyslu článku II. Obsah Smlouvy odst. 1 písm. (c, se tedy tímto dodatkem mění takto:

Cena bez DPH	22 632 068,75 korun českých
DPH (21%)	4 752 734,44 korun českých
Cena celkem	27 384 803,19 korun českých

3) K oceněnému výkazu výměr, ve smyslu článku II. Obsah Smlouvy odst. 1 písm. (k) Formuláře a další dokumenty se přidává výkaz výměr objektu SO 002 Zřízení točny pro minibus dle sjednané změny. Tabulka rekapitulace nabídkové ceny se nahrazuje novou tabulkou rekapitulace nabídkové ceny. Tabulka rekapitulace nabídkové ceny a oceněný výkaz výměr SO 002 Zřízení točny pro minibus, je přílohou a nedílnou součástí tohoto dodatku.

4) Ve formuláři Příloha k nabídce, který je součástí Smlouvy o dílo dle čl. II. Obsah Smlouvy odst. 1 písm. (c) Dopis nabídky vč. Přílohy k nabídce, se mění následující termíny takto:

Název Pod-článku	Číslo Pod-článku	Příslušné údaje
Datum zahájení prací	1.1.3.2 1.1.3.3	V termínu určeném zadavatelem (24. 2. 2020)
Doba pro dokončení Stavby (= prací)		21 týdnů od termínu určeného zadavatelem (19. 7. 2020)
Doba pro dokončení Díla (6 týdnů po termínu dokončení Stavby)		6 týdnů po termínu dokončení Stavby (30. 8. 2020)
Doba realizace Díla		21 týdnů + 6 týdnů

Číslo stavby: 32895

5) Harmonogram ve smyslu článku II. Obsah Smlouvy odst. 1 písm. (k) Formuláře a další dokumenty se nahrazuje novým harmonogramem dle sjednaných změn. Aktualizovaný harmonogram je přílohou a nedílnou součástí tohoto dodatku.

Ostatní ustanovení smlouvy, nedotčená tímto dodatkem, zůstávají v platnosti beze změny.

Dodatek je vyhotoven v 7 stejnopisech, z nichž Objednatel obdrží 5 vyhotovení a Zhotovitel obdrží 2 vyhotovení.

Tento dodatek nabývá platnosti dnem podpisu smluvních stran. Účinnosti tento dodatek nabývá dnem uveřejnění v registru smluv v souladu se zákonem č. 340/2015 Sb., o registru smluv, ve znění pozdějších předpisů. Předmětná Smlouva se mění dnem účinnosti tohoto dodatku.

Tento dodatek je uzavírán na základě rozhodnutí hejtmána Královéhradeckého kraje učiněného v souladu s usnesením Rady Královéhradeckého kraje č. RK/2/128/2017 ze dne 23. 1. 2017.

Tento dodatek byl schválen Radou města Třebechovice pod Orebem dne 9. 3. 2020, číslo usnesení UR-163-5/20.S

V Hradci Králové dne

V Pardubicích dne

Objednatel

Zhotovitel

Královéhradecký kraj

Společnost „Krňovice“ se sídlem
Chládek a Tintěra, Pardubice a.s.,
Zelené Předměstí, K Vápence
2677, 530 02 Pardubice

PhDr. Jiří Štěpán, Ph.D.
Hejtmán

Ing. Pavel Špinler
člen představenstva
dle smlouvy o společnosti

Město Třebechovice pod Orebem

Mgr. Roman Drašnar
starosta

EVIDENČNÍ LIST ZMĚNY STAVBY

Číslo stavby :	32895
Registrační číslo projektu :	CZ.06.1.42/0.0/0.0/17_082/0010730
Smlouva o dílo uzavřena dne :	30.07.2019

Číslo změny :

1

Název stavby :

II/298 hranice Královéhradeckého kraje – křiž. se silnicí I/11, intravilán Krňovice (3.etapa)

Název objektu :

SO 002 - Zřízení točny

Objednatel :

Královéhradecký kraj, Pivovarské náměstí 1245, 500 03 Hradec Králové, IČ 70889546

Správce stavby :

ÚDRŽBA SILNIC Královéhradeckého kraje a.s., Kutnohorská 59, 500 04 Hradec Králové, IČ 27502988

Projektant stavby (autorský dozor) :

PRODIN a.s., Jiráskova 169, 530 02 Pardubice, Bc. Lenka Ledvinková, ČKAIT 0602363

Zhotovitel :

Společnost Krňovice,

Společník 1: Chládek a Tintěra, Pardubice a.s., Zelené Předměstí, K Vápence 2677 530 02 Pardubice

Společník 2: INSTAV HLINSKO a.s., Tyršova 833, 539 01 Hlinsko

Popis a zdůvodnění změny :

Předmětem změny stavby č.1 je změna ceny díla za zřízení točny pro otáčení mikrobuse z důvodu požadavku Města Třebechovic pod Orebem na zajištění dopravní obslužnosti obce Krňovice, zejména na zajištění dopravy dětí z a do obce Krňovice ze školních a předškolních zařízení v Třebechovicích pod Orebem. Provizorní točna pro mikrobuse bude zřízena vlevo za mostním objektem ev.č. 298-010 na pozemku p.č. 778/1 a pozemku p.č. 1989/3. Točna bude využívána po celou dobu realizace stavby.

Součástí změny stavby č.1 je změna HMG stavby, který byl součástí souboru smluvních dohod. Z důvodu zajištění dopravní obslužnosti obce Krňovice a zajištění částečné průjezdnosti křižovatky se silnicí III/29827 bude realizace stavby probíhat v následujících etapách:

I.etapa: od 9.3.2020 do 26.4.2020 – uzavírka II/298 intravilán Krňovice

II.etapa: od 27.4.2020 do 30.6.2020 – uzavírka II/298 intravilán Krňovice, křižovatka se silnicí III/29827 směr Bělč nad Orlicí řízena kyvadlově

III.etapa: od 1.7.2020 do 19.7.2020 – uzavírka II/298 intravilán Krňovice + uzavírka se silnicí III/29827 směr Bělč nad Orlicí

Jedná se o dodatečné stavební práce, které nebyly zahrnuty v původním závazku ze smlouvy na zakázku, jejich potřeba vznikla v důsledku okolností, které zadavatel jednající s náležitou péčí nemohl předvídat, a tato změna nemění celkovou povahu zakázky.

Přílohy evidenčního listu :

1.	Rekapitulace ceny
2.	Položkový rozpočet SO 002 - zřízení točny
3.	Situace, vlečné křivky
4.	Zápis z koordinační schůzky ze dne 22.1.2020
5.	Aktuální HMG stavby

Ceny uvedeny v Kč včetně DPH :

Cena dle SML bez dodatků (základní):	Cena dle rozpočtu ze SML o dílo (nezaokrouhlená):	Cena navrhovaných změn po změně č.1:		Nová cena stavby po změně č.1:	Celková změna +/- oproti cen. nabídce:
		méněpráce	vícepráce		
27 152 400,00 Kč	27 152 400,00 Kč	0,00 Kč	232 403,19 Kč	27 384 803,19 Kč	232 403,19 Kč
Součet cen změn od počátku stavby včetně změny č.1		0,00 Kč	232 403,19 Kč		

Odsouhlasení změny :

	Název firmy :	Jméno a příjmení :	Datum :
Zhotovitel :	Společnost Krňovice	Tomáš Valenta, DiS.	
Projektant (autorský dozor) :	PRODIN a.s.	Bc. Lenka Ledvinková	
Správce stavby :	ÚDRŽBA SILNIC Královéhradeckého kraje a.s.		
Hlavní inženýr :	ÚDRŽBA SILNIC Královéhradeckého kraje a.s.	Ing. Martin Jelínek	
Technický dozor :	ÚDRŽBA SILNIC Královéhradeckého kraje a.s.	Martin Dvořáček	

Název stavby:

II/298 hranice Královéhradeckého kraje – křiž. se silnicí I/11, intravilán Krňovice

Objekt / Podobjekt	Název	Cena dle SOD	Změna č. 1		Cena celkem
			Vícepráce	Méněpráce	
SO 00	Vedlejší a ostatní náklady	349 752,99			349 752,99
SO 01	Jednotná stoka KRN-1, KRN-2, KRN-3 - úsek A	5 435 782,44			5 435 782,44
SO 02	Jednotná stoka KRN-1 - úsek B	1 587 871,17			1 587 871,17
SO 03	Kanalizační přípojky	1 456 593,40			1 456 593,40
SO 001	Všeobecné a předběžné položky	320 000,00			320 000,00
SO 103	KOMUNIKACE KM 3,680 – 4,220 - HLAVNÍ UZNATELNÉ	11 846 163,38			11 846 163,38
SO 112.1	CHODNÍKY A VJEZDY - NEUZNATELNÉ	95 877,15			95 877,15
SO 112.2	CHODNÍKY A VJEZDY - VEDLEJŠÍ UZNATELNÉ	360 355,75			360 355,75
SO 113	NAPOJENÍ MK - VEDLEJŠÍ UZNATELNÉ	617 573,72			617 573,72
SO 180	Dopravně-inženýrské opatření	370 030,00			370 030,00
SO 002	Zřízení točny pro minibus	0,00	192 068,75		192 068,75
Cena celkem bez DPH		22 440 000,00	192 068,75	0,00	22 632 068,75
DPH 21%		4 712 400,00	40 334,44	0,00	4 752 734,44
Cena celkem vč. DPH		27 152 400,00	232 403,19	0,00	27 384 803,19

4,4

139



SO 104.1
 SJEZD BUDE OPATREN BET. SILNICHNI
 OBRUBOU, DELKY 8 m
 Z DRUHE STRANY BUDE OBRUBA
 UPNUTA DO ASFALT. BETONU
 V SIRCE 1,0 m.

SO 203
 NOVY MOSTNI OBJEKT 208-010
 RESENO SAMOSTATNOU PD

175359
 479632

778/6

778/5

778/4

778/2

768

758/2

756/1

756/2

701/18

39 55

A 6a

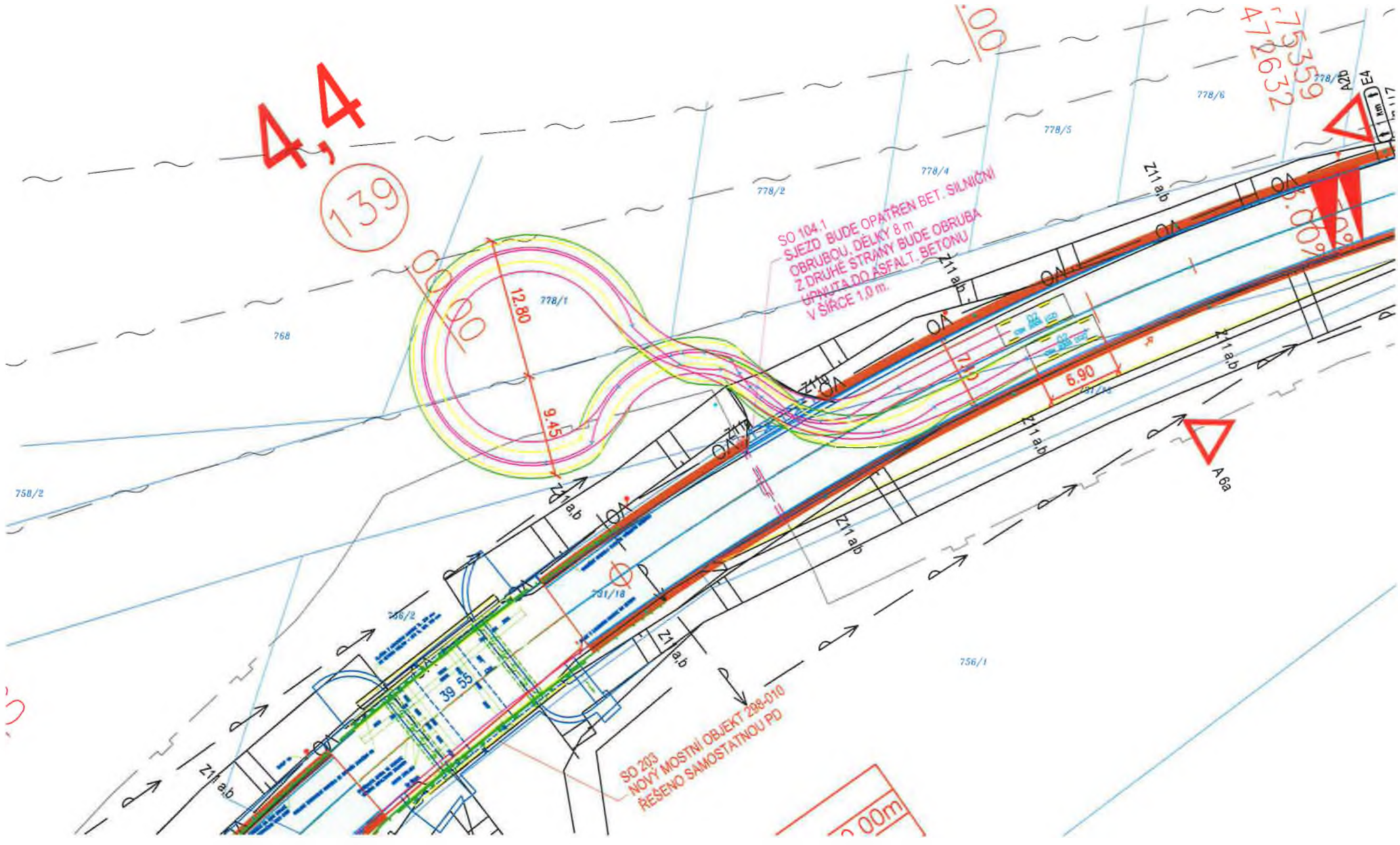



Zápis

z koordinační schůzky stavby

Silnice II/298 hranice Královéhradeckého kraje - křižovatka se silnicí I/11 (SO 103 – Krňovice)

a

Krňovice – jednotná kanalizace k.ú.Krňovice

sepsaný dne 22.1.2020

(MěÚ Třebechovice pod Orebem, zasedací místnost)

Přítomni: dle presenční listiny

Koordinační schůzka byla svolána z důvodu projednání koordinace realizací výše uvedených stavebních akcí. Úprava vzájemných práv a povinností stavebníků je stanovena v uzavřené Smlouvě o spolupráci ze dne 3.10.2018.

Zhotovitel stavby:

Společnost Krňovice

Společník 1: Chládek a Tintěra, Pardubice a.s., Zelené Předměstí, K Vápence 2677 530 02 Pardubice

IČO: 25253361

DIČ: CZ25253361

Zastoupený: Ing. Pavlem Špinlerem, členem představenstva

Společník 2: INSTAV HLINSKO a.s., Tyršova 833, 539 01 Hlinsko

IČO: 25284959

DIČ: CZ25284959

Zastoupený: Ing. Vladislavem Kropáčkem, předsedou představenstva

Údaje ke stavbě: **Silnice II/298 hranice Královéhradeckého kraje - křižovatka se silnicí I/11 (SO 103 – Krňovice).**

- Stavebník: Královéhradecký kraj
- Vydáno Rozhodnutí o povolení stavby vydané MM HK OS dne 23.5.2019 pod č.j. MMHK/096118/2019 ST1/JA, které nabylo právní moci dne 27.6.2019
- Je podepsán Souhrn smluvních dohod, dne 30.7.2019
- Bude vystavena výzva k provedení díla s termínem zahájení dne 24.2.2020
- Termín zahájení stavby – 24.2.2020
- Termín dokončení prací – 19.7.2020
- Termín dokončení stavby – 30.8.2020

Údaje ke stavbě: **Krňovice – jednotná kanalizace k.ú.Krňovice**

- Stavebník: Město Třebechovice pod Orebem
- Vydáno Rozhodnutí o povolení stavby vydané MM HK OŽP dne 12.2.2019 pod č.j. MMHK/001096/2019, které nabylo právní moci dne 20.3.2019
- Smlouva o dílo je součástí smlouvy citované výše: Souhrn smluvních dohod ze dne 30.7.2019, viz odkaz: https://zakazky.cenakhk.cz/document/42008/961116455601dc72461405e0eb735cd2_sod-krnovice_rs-pdf



- Termín zahájení stavby – 24.2.2020
- Termín dokončení prací – 19.7.2020
- Termín dokončení stavby – 30.8.2020

Zhotovitelem stavby bylo požádáno o povolení uzavírky silnice II/298 a nařízení objízdné trasy. Z důvodu zajištění dopravní obslužnosti obce Krňovice a zajištění částečné průjezdnosti křižovatky se silnicí III/29827 bude realizace stavby probíhat v následujících etapách:

I.etapa: od 9.3.2020 do 26.4.2020 – uzavírka II/298 intravilán Krňovice

II.etapa: od 27.4.2020 do 30.6.2020 – uzavírka II/298 intravilán Krňovice, křižovatka se silnicí III/29827 směr Běleč nad Orlicí řízena kyvadlově

III/etapa: od 1.7.2020 do 19.7.2020 – uzavírka II/298 intravilán Krňovice + uzavírka se silnicí III/29827 směr Běleč nad Orlicí

Z důvodu požadavku Města Třebechovice pod Orebem na zajištění dopravní obslužnosti obce Krňovice, zejména na zajištění dopravy dětí z a do obce Krňovice ze školních a předškolních zařízení v Třebechovicích pod Orebem, bude zřízena provizorní točna pro mikrobus vlevo za mostním objektem ev.č. 298-010 na pozemku p.č. 778/1 a pozemku p.č. 1989/3. Točna bude využívána po celou dobu realizace stavby. Zřízení točny pro mikrobus musí být provedeno před vlastní uzavírkou silnice II/298, tedy před 9.3.2020. Zástupce investora projedná umístění točny s vlastníkem pozemku p.č. 778/1, paní Kolomazníkovou.

Zajištění svozu komunálního odpadu v průběhu realizace staveb:

- zástupci města Třebechovice pod Orebem zajistí informovanost občanů Krňovic o způsobu zajištění odvozu KO
- zhotovitel stavby zajistí svoz nádob a pytlů z KO na místo určené k odvozu v obci Krňovice
- četnost svozu, viz svozový kalendář, odkaz zde: <http://www.tstrebechovice.cz/media/Svozovy-plán-2020-str.1-Třebechovice-k-tisku.xlsx>

Různé:

- předání staveniště bude svoláno ke dni 17.2.2020
- ohlášení IBP – bude samostatně na obě stavby
- projednání realizace kanalizace včetně provedení domovních přípojek zajistí zástupci města Třebechovice pod Orebem ještě před termínem zahájení stavebních prací, tj. 24.2.2020
- Doporučení zástupců města Třebechovice pod Orebem a zástupců ÚS KHK na provedení detailního pasportu okolní zástavby před zahájením realizace staveb

Přílohy: Smlouva o spolupráci ze dne 3.10.2018

HARMONOGRAM - PLÁN BOZP NA STAVENIŠTI

Objekt	Č. položky	Činnost	Zhotovitel Podzhotovitelé	Termín																														
				1	2	3	4	5	6	7	8	9	10	11	12	13	14	15	16	17	18	19	20	21	22	23	24	25	26	27	28	29	30	31
				II/298 hr. Královhradeckého kraje - křiž se silnicí II/11 - intravilán Krňovice (SO 103)																														
SO - 103	Komunikace km 3,690 - 4,220 - hlavní uzemělná		Čládek a Třířas, Pardubice																															
	11332 A	ODSTRANĚNÍ PODKLADU DŘEVĚNÝCH PLOCH Z KAMENIVA NESTVĚLENÉHO																																
	11372	PŘEPOVĚŘ ZPEVNĚNÝCH PLOCH ASPALTOVÝCH																																
	12293	ODSTRANĚNÍ A PROMĚNAVY ČERNÉ TR 1																																
	21452	SALONČNÍ VRSTVY Z KAMENIVA DŘEVĚNÉHO																																
	56713	MOZAIKOVÉ VRSTVY Z MATERIÁLU STABIL CEMENTEM TL DO 150MM																																
	57475	MOZAIKOVÉ VYTVUŽNĚ VRSTVY Z GEOMPOZOVNY																																
	574834	ASFALTOVÝ BETON PRO OBRUSNĚ VRSTVY MODIFIK ACO 114 - 115 TL 40MM																																
	574835	ASFALTOVÝ BETON PRO LOŽNÍ VRSTVY MODIFIK ACO 16+ - 168 TL 50MM																																
	574868	ASFALTOVÝ BETON PRO PODKLADNÍ VRSTVY ACP 22+ 228 TL 70MM																																
	814131	DOPRAVNÍ ZNAČKY ZÁKLADNÍ VELIKOSTI OCELOVÉ FÓLIE TR 2 - DODÁVKA A MONTÁŽ																																
	917224	SALONČNÍ A ČERNOKOVÉ OBRUBY Z BETONOVÝCH ČLÁDKŮ ŠÍŘ 150MM																																
SO - 112.1	Chodníky a vjezdy - neuzemělná		Čládek a Třířas, Pardubice																															
	11332	ODSTRANĚNÍ ČERNOKOVÝCH A SILNÍCH OBRUBOKU BETONOVÝCH																																
	11372	PŘEPOVĚŘ ZPEVNĚNÝCH PLOCH ASPALTOVÝCH																																
	567611	KRYTÍ Z BETONU DLÁŽDI SE ZÁMĚNÍM ŠEVEM TL 60MM DO LOŽE Z MAL																																
SO - 112.2	Chodníky a vjezdy - uzemělná		Čládek a Třířas, Pardubice																															
	56720	MOZAIKOVÉ VRSTVY ZE STĚNÍ ORTIZIDA K 012																																
	567205	PŘEDLAŽENÍ KRYTÍ Z BETONOVÝCH DLÁŽDIC																																
SO 111	Nápojení MK - vedlejší uzemělná		Čládek a Třířas, Pardubice																															
	21452	SALONČNÍ VRSTVY Z KAMENIVA DŘEVĚNÉHO																																
	56713	MOZAIKOVÉ VRSTVY Z MATERIÁLU STABIL CEMENTEM TL DO 150MM																																
	574834	ASFALTOVÝ BETON PRO OBRUSNĚ VRSTVY MODIFIK ACO 114 - 115 TL 40MM																																
	574835	ASFALTOVÝ BETON PRO LOŽNÍ VRSTVY MODIFIK ACO 16+ - 168 TL 50MM																																
	574868	ASFALTOVÝ BETON PRO PODKLADNÍ VRSTVY ACP 22+ 228 TL 70MM																																
SO 180	Dopravní - inženýrské opatření																																	
	814131	DOPRAVNÍ ZNAČKY ZÁKLADNÍ VELIKOSTI OCELOVÉ FÓLIE TR 2 - DODÁVKA A MONTÁŽ																																
				Krňovice - jednotná kanalizace, k.ú. Krňovice																														
SO 01	Jednotná sbíka KRN-1, KRN-2, KRN-3 - úsek A		WSP																															
	11323	HLOBĚNÍ RYH ŠÍŘ DO 3M PAŽÍ NEPAŽÍ TR II																																
	11324	HLOBĚNÍ SÁCHET ZAPAZÍ NEPAŽÍ TR II																																
	17421	ZASYP JAM A RYH Z NAKUPOVANÝCH MATERIÁLŮ																																
	87443	POTRUBÍ Z TRUB PLASTOVÝCH ODFACNÝCH DN DO 500MM																																
	87444	POTRUBÍ Z TRUB PLASTOVÝCH ODFACNÝCH DN DO 400MM																																
	89414	SÁCHTY KANALIZAČNÍ Z BETONU DLČU NA POTRUBÍ DN DO 300MM																																
	89416	SÁCHTY KANALIZAČNÍ Z BETONU DLČU NA POTRUBÍ DN DO 400MM																																
	89950	TELEVIZNÍ PROMĚTKA POTRUBÍ																																
SO 02	Jednotná sbíka KRN-1 - úsek B		WSP																															
	11323	HLOBĚNÍ RYH ŠÍŘ DO 3M PAŽÍ NEPAŽÍ TR II																																
	11324	HLOBĚNÍ SÁCHET ZAPAZÍ NEPAŽÍ TR II																																
	17421	ZASYP JAM A RYH Z NAKUPOVANÝCH MATERIÁLŮ																																
	87443	POTRUBÍ Z TRUB PLASTOVÝCH ODFACNÝCH DN DO 500MM																																
	89416	SÁCHTY KANALIZAČNÍ Z BETONU DLČU NA POTRUBÍ DN DO 400MM																																
	89950	TELEVIZNÍ PROMĚTKA POTRUBÍ																																
SO 03	Kanalizační přípočky		WSP																															
	11323	HLOBĚNÍ RYH ŠÍŘ DO 3M PAŽÍ NEPAŽÍ TR II																																
	17421	ZASYP JAM A RYH Z NAKUPOVANÝCH MATERIÁLŮ																																
	87434	POTRUBÍ Z TRUB PLASTOVÝCH ODFACNÝCH DN DO 200MM																																
	89950	TELEVIZNÍ PROMĚTKA POTRUBÍ																																

Datum zahájení prací: 24.2.2020
 Termín dokončení Stavby (= prací): 18.7.2020
 Termín dokončení Díla: 30.8.2020
 Doba realizace Díla: 21 týdnů + 6 týdnů

Firma: Chládek a Tintěra, Pardubice a.s.

Stavba: 32895 II/298 hranice Královéhradeckého kraje - kříž se silnicí I/11 - intraliván Krňovice

Rozpočet: SO 002 Zřízení točny

Poř. číslo	Kód položky	Název položky	MJ	Množství	Cena	
					Jednotková	Celkem
1	2	4	5	6	9	10
1	N 11130	SEJMUTÍ DRNU	m2	389,000	27,00	10 503,00
2	N 21461C	SEPARAČNÍ GEOTEXILIE DO 300G/M2	m2	389,000	61,00	23 729,00
3	56330	VOZOVKOVÉ VRSTVY ZE ŠTĚRKODRTI	m3	97,250	950,00	92 387,50
4	11332.A	ODSTRANĚNÍ PODKLADŮ ZPEVNĚNÝCH PLOCH Z KAMENIVA NESTMELENÉHO	m3	97,250	350,00	34 037,50
5	18232	ROZPROSTŘENÍ ORNICE V ROVINĚ V TL DO 0,15M	m2	389,000	25,00	9 725,00
6	18241	ZALOŽENÍ TRÁVNÍKU RUČNÍM VÝSEVEM	m2	389,000	20,00	7 780,00
7	N 17120	ULOŽENÍ SYPANINY DO NÁSYPŮ A NA SKLÁDKY BEZ ZHUTNĚNÍ	m3	58,350	16,00	933,60
8	N 12573	VYKOPÁVKY ZE ZEMNÍKŮ A SKLÁDEK TŘ. I	m3	58,350	89,00	5 193,15
9	18110	ÚPRAVA PLÁNĚ SE ZHUTNĚNÍM V HORNINĚ TŘ. I	m2	389,000	20,00	7 780,00

192 068,75

ZMĚNY ZÁVAZKŮ ZE SMLOUVY

(ve smyslu § 222 zákona č. 134/2016 Sb. - Zákona o zadávání veřejných zakázek)

Název veřejné zakázky:

II/298 hranice Královéhradeckého kraje - křiž. se silnicí I/11 - intravilán Krňovice

§ 222 - TABULKA K ODSTAVCI 4

Původní smluvní cena (vstupní)	22 440 000,00 Kč bez DPH		
Vyhradil si zadavatel právo na vyhrazené změny závazku (opce)?	NE		
Druh veřejné zakázky	stavební práce		
Vícepráce (k odst. 4)	+ 0,00 Kč bez DPH	Dodatek č. 1	ANO
Méněpráce (k odst. 4)	- 0,00 Kč bez DPH		
		Dodatek č. 2	NE
Součet všech víceprací (k odst. 4)	+ 0,00 Kč bez DPH	POSOUZENÍ:	
Součet všech méněprací (k odst. 4)	- 0,00 Kč bez DPH		
Změna závazku ze smlouvy (absolutní hodnota)	0,00 Kč bez DPH		
a) <i>(Změna ZzS) ≤ (limit nadlimitní VZ)</i>	0 Kč ≤ 137 366 000 Kč		
b) <i>(Změna ZzS / Smluvní cena) ≤ 15 %</i>	0,00 % ≤ 15,00 %		

§ 222 - TABULKA K ODSTAVCI 5

Smluvní cena	22 440 000,00 Kč bez DPH		
Vícepráce (k odst. 5)	+ 0,00 Kč bez DPH	Dodatek č. 1	ANO
Méněpráce (k odst. 5)	- 0,00 Kč bez DPH		
Součet všech víceprací (k odst. 5)	+ 0,00 Kč bez DPH	POSOUZENÍ:	
Součet všech méněprací (k odst. 5)	- 0,00 Kč bez DPH		
Změna závazku ze smlouvy (absolutní hodnota)	0,00 Kč bez DPH		
c) <i>(Změna ZzS / Smluvní cena) ≤ 50 %</i>	0,00 % ≤ 50,00 %		

§ 222 - TABULKA K ODSTAVCI 6

Smluvní cena	22 440 000,00 Kč bez DPH		
Vícepráce (k odst. 6)	+ 192 068,75 Kč bez DPH	Dodatek č. 1	ANO
Méněpráce (6) související s vícepracemi	- 0,00 Kč bez DPH		
Méněpráce (6) nesouvisející s vícepracemi	- 0,00 Kč bez DPH		
Součet všech víceprací (k odst. 6)	+ 192 068,75 Kč bez DPH	POSOUZENÍ:	
Součet všech méněprací (k odst. 6) souvisejících s vícepracemi	- 0,00 Kč bez DPH		
Součet všech méněprací (k odst. 6) nesouvisejících s vícepracemi	- 0,00 Kč bez DPH		
Změna závazku ze smlouvy (absolutní hodnota)	192 068,75 Kč bez DPH	Nejedná se o podstatnou změnu závazku.	
c) <i>(Změna ZzS / Smluvní cena) ≤ 50 %</i>	0,86 % ≤ 50,00 %		

§ 222 - NAVÝŠENÍ = SOUHRN Z ODST. 5 A 6

Smluvní cena		22 440 000,00 Kč bez DPH	
(5)	Všechny vícepráce (k odst. 5)	+ 0,00 Kč bez DPH	
	Všechny méněpráce (k odst. 5) související s vícepracemi	- 0,00 Kč bez DPH	
(6)	Všechny vícepráce (k odst. 6)	+ 192 068,75 Kč bez DPH	
	Všechny méněpráce (k odst. 6) související s vícepracemi	- 0,00 Kč bez DPH	
Navýšení - souhrn z odst. 5, 6 (vícepráce po odečtení méněprací)		192 068,75 Kč bez DPH	POSOUZENÍ: Navýšení nepřekročí 30 %.
(9)	(Navýšení / Smluvní cena) ≤ 30 %	0,86 % ≤ 30,00 %	

§ 222 - TABULKA K ODSTAVCI 7

Cena původních (nahraz.) položek	0,00 Kč bez DPH	Dodatek č. 1	ANO
Cena nových položek	0,00 Kč bez DPH		
POSOUZENÍ:	0 Kč ≥ 0 Kč		
Rozdíl (méněpráce) (k odst. 7)	- 0,00 Kč bez DPH		
Součet všech méněprací (k odst. 7)	- 0,00 Kč bez DPH		

SOUHRNNÁ TABULKA AKTUÁLNÍHO DODATKU

Číslo aktuálního dodatku	1
Celková hodnota všech víceprací (aktuálního dodatku)	+ 192 068,75 Kč bez DPH
Celková hodnota všech méněprací (aktuálního dodatku)	- 0,00 Kč bez DPH
Celkové navýšení smluvní ceny (aktuálního dodatku)	192 068,75 Kč bez DPH

SOUHRNNÁ TABULKA VŠECH DODATKŮ

Původní smluvní cena (vstupní)	22 440 000,00 Kč bez DPH
Cena po navýšení z dodatku č. 1	22 632 068,75 Kč bez DPH
Současná cena se zahrnutím všech změn (bez DPH)	22 632 068,75 Kč bez DPH

Výpočet provedl/a: XXXXXXXXXX