ID	Režim úkolu	Název úkolu	Doba trvání	Zahájení	Dokončení
0		**Silo Blovice R10__180226JL_final**	**636 dny**	**05.03. 18**	**30.11. 19**
1		Podpis SoD	0 dny	05.03. 18	05.03. 18
2		S_start projektu	0 dny	05.03. 18	05.03. 18
3		Převzetí staveniště	0 dny	14.03. 18	14.03. 18
4		**ETAPA II - PS 01 zahájení**	0 dny	**14.03. 18**	**14.03. 18**
148		**7 PS1 - DCS**	**118 dny**	**05.03. 18**	**30.06. 18**
150		7.2 Demontáž výzbroje rozvodna suterén rovaděč RC3, RC4	27 dny	05.03. 18	31.03. 18
149		7.1 Výstavba rozvoden suterén, 7.NP, 12.NP	30 dny	01.04. 18	30.04. 18
163		7.15 Pokládka napájecích kabelů elektro mezi RM0, DRMB1, DRMB2, DRM12.2, DRM12.7, DRM12.9 a DRM0.xx	30 dny	01.04. 18	30.04. 18
164		7.16 Pokládka napájecích kabelů SŘTP mezi DT0, DT7, DT12 a ORO včetně provizorií	30 dny	01.04. 18	30.04. 18
165		7.17 Pokládka optických kabelů mezi DT0, DT7, DT12 a ORO včetně provizorií	30 dny	01.04. 18	30.04. 18
151		7.3 Dodávka a montáž hlavního rozvaděče RM0 - hlavní rozvodna - suterén	30 dny	01.05. 18	30.05. 18
152		7.4 Dodávka a montáž části rozvaděče technologické elektroinstalace RMB1 - hlavní rozvodna - suterén	30 dny	01.05. 18	30.05. 18
153		7.5 Dodávka a montáž rozvaděčů elektro+SŘTP DRM12.2 až DRM12.5 - naskladnění krátký korpus - 12.NP	30 dny	01.05. 18	30.05. 18
154		7.6 Dodávka a montáž rozvaděčů elektro+SŘTP DRMB1 a DRMB3 - hlavní rozvodna - suterén	30 dny	01.05. 18	30.05. 18
155		7.7 Dodávka a montáž rozvaděčů elektro+SŘTP DRM0.1 až DRM0.7 - vyskladnění krátký korpus - přízemí	30 dny	01.05. 18	30.05. 18
156		7.8 Dodávka a provizorní montáž rozvaděče systému řízení DCS - DT0 - technická místnost - 1.NP	30 dny	01.05. 18	30.05. 18
157		7.9 Dodávka a provizorní montáž rozvaděčů systému řízení DCS - ORO - starý velín - 1.NP	30 dny	01.05. 18	30.05. 18
158		7.10 Dodávka a montáž rozvaděče systému řízení DCS - DT7 - rozvodna - 7.NP	30 dny	01.05. 18	30.05. 18
159		7.11 Dodávka a montáž rozvaděče systému řízení DCS - DT12 - rozvodna - 12.NP	30 dny	01.05. 18	30.05. 18
160		7.12 Dodávka a montáž rozvaděče napájení - DRM12 p1 - 3F napájení UPS - naskladnění	30 dny	01.05. 18	30.05. 18
161		7.13 Dodávka a provizorní montáž zařízení vybavení velínu do původního velínu	30 dny	01.05. 18	30.05. 18
166		7.18 Kompletní připojení kabelů na svorky rozvaděčů DT0, DT7, DT12 a ORO	31 dny	01.05. 18	31.05. 18
162		7.14 Instalace aplikačního SW 1PS01	31 dny	31.05. 18	30.06. 18
167		**7.19 Dokončení části stavby 1 - DCS - uvedení do provozu**	**0 dny**	**30.06. 18**	**30.06. 18**
53		**2. PŘEDÁNÍ PRACOVIŠŤ - OBJEDNATEL**	**216 dny**	**05.03. 18**	**06.10. 18**
55		2.1.1 Předání rozvoden -3.75	0 dny	05.03. 18	05.03. 18
54		2.1 Předání dílčích částí PS01	1 den	05.03. 18	05.03. 18
56		**2.2 Odstavení sušení - předání staveniště PS02 včetně mostu mezi PS01 a PS02**	**6 dny**	**01.10. 18**	**06.10. 18**
58		**ETAPA I - PS 02 -ZAHÁJENÍ**	0 dny	**01.10. 18**	**01.10. 18**
57		2.2.1 Předání rozvoden -0.00	1 den	06.10. 18	06.10. 18
59		**3. PS02 sila VŽKG včetně příjmu a vyskladnění**	**123 dny**	**01.10. 18**	**31.01. 19**
61		**3.1 Rozvodna PS02**	**61 dny**	**01.10. 18**	**30.11. 18**
62		3.1.1 Demontáž zařízení z prostoru budoucí rozvodny PS02	31 dny	01.10. 18	31.10. 18
63		3.1.2 Výstavba rozvodny	61 dny	01.10. 18	30.11. 18
64		**3.2 Spojovací most sušičky-věž čističek**	**61 dny**	**01.10. 18**	**30.11. 18**
65		3.2.1 Demontáž spojovacího dopravníku sušičky-věž čističek	31 dny	01.10. 18	31.10. 18
66		3.2.2 Dodávka, úprava a doplnění OK spojovacího mostu	31 dny	01.10. 18	31.10. 18
67		3.2.3 Dodávka a montáž spojovacího dopravníku sušičky-věž čističek R81 a K5	30 dny	01.11. 18	30.11. 18
68		3.2.4 Dodávka a montáž kabelové trasy po spojovacím mostě pro R81 a K56	30 dny	01.11. 18	30.11. 18
69		**3.3. Příjem**	**61 dny**	**01.10. 18**	**30.11. 18**
70		3.3.1 Demontáž dopravníků pod příjmovými koši a spojovacího dopravníku do věže čističky	31 dny	01.10. 18	31.10. 18
71		3.3.2 stavební úpravy příjmových košů	31 dny	01.10. 18	31.10. 18

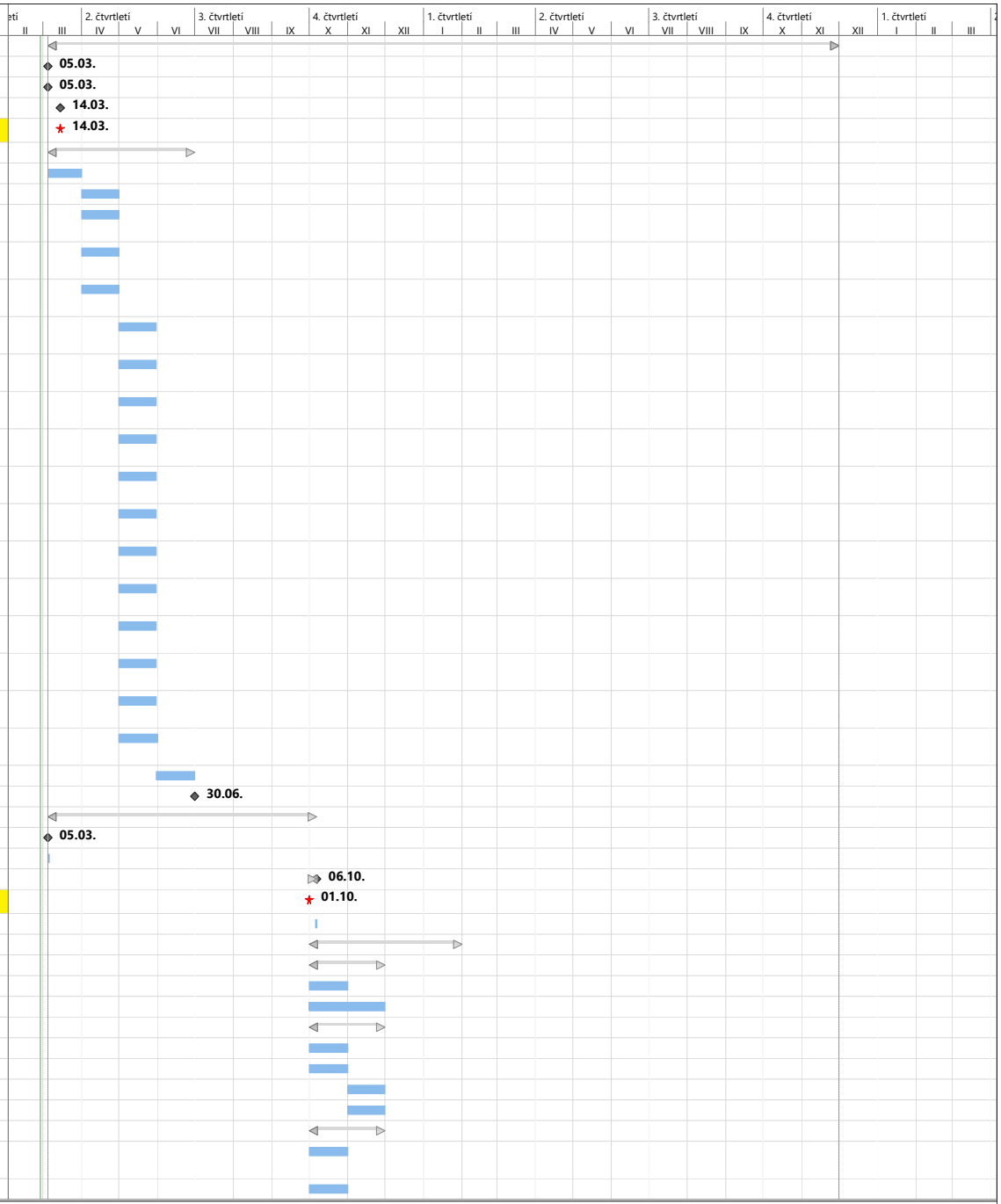

ID	Režim úkolu	Název úkolu	Doba trvání	Zahájení	Dokončení
72		3.3.3 Dodávka a montáž R75a, R75b a R76	30 dny	01.11. 18	30.11. 18
73		3.3.4 Dodávka a montáž kabelové trasy pro R75a, R75b a R76	30 dny	01.11. 18	30.11. 18
74		**3.4. Věž čističky**	**92 dny**	**01.10. 18**	**31.12. 18**
75		3.4.1 Demontáž technologie z prostoru věže s čističkou elevátory, věže, čistička, skluzy	31 dny	01.10. 18	31.10. 18
76		3.4.2 Dodávka 251, 252 a 253 (BÜHLER)	30 dny	01.11. 18	30.11. 18
77		3.4.3 Montáž 251, 252 a 253 - pouze usazení do pozice	30 dny	01.11. 18	30.11. 18
78		3.4.4 Dodávka a montáž E21, E22, K51, K52 a K54	61 dny	01.11. 18	31.12. 18
79		3.4.5 Dodávka a montáž kabelové trasy pro 251, 252, 253, E21, E22, K51, K52 a K54	61 dny	01.11. 18	31.12. 18
80		**3.5. Sila VŽKG**	**92 dny**	**01.10. 18**	**31.12. 18**
81		3.5.1 Demontáž vodorovných dopravních cest příjem a vyskladnění sil VŽKG - redlery a výpusti sil	31 dny	01.10. 18	31.10. 18
82		3.5.2 Dodávka a montáž R79 včetně hradítek, R80 a výpustí sil Hs.x a zařízení 254	61 dny	01.11. 18	31.12. 18
83		3.5.3 Dodávka a montáž kabelové trasy pro R79 včetně hradítek, R80 a výpustí sil Hs.x	61 dny	01.11. 18	31.12. 18
84		**3.6. Dopravní cesty do PS01**	**92 dny**	**01.10. 18**	**31.12. 18**
85		3.6.1 Šetrná demontáž dopravních cest na spojovacím mostě a v PS01 redlery 821, 822 a 823	30 dny	01.10. 18	30.10. 18
86		3.6.2 Dodávka a šetrná montáž R85 včetně hradítek	61 dny	01.11. 18	31.12. 18
87		3.6.3 Dodávka a montáž kabelové trasy pro R85 včetně hradítek	31 dny	01.12. 18	31.12. 18
60		**3.1 ODSTAVENÍ NASKLADNĚNÍ A VYSKLADNĚNÍ SIL VŽKG - OBJEDNATEL**	123 dny	01.10. 18	31.01. 19
88		**3.7. Elektro+SŘTP**	**92 dny**	**01.11. 18**	**31.01. 19**
89		3.7.1 Položení hlavních napájecích kabelů z TS na patu rozvodny PS02	30 dny	01.11. 18	30.11. 18
90		3.7.2 Položení optického kabelu mezi TS a rozvodnou PS02	30 dny	01.11. 18	30.11. 18
96		3.7.8 Dodávka a montáž rozvaděče technologické elektroinstalace RM20	30 dny	01.11. 18	30.11. 18
97		3.7.9 Dodávka a montáž rozvaděčů technologické elektroinstalace DRM20 a DRM21	30 dny	01.11. 18	30.11. 18
98		3.7.10 Dodávka a montáž rozvaděče systému řízení DCS DT20	30 dny	01.11. 18	30.11. 18
99		3.7.11 Dodávka a montáž rozvaděče systému řízení DCS DT21	30 dny	01.11. 18	30.11. 18
91		3.7.3 Finální instalace rozvaděče DCS DT0 - technická místnost 1.NP	31 dny	01.12. 18	31.12. 18
92		3.7.4 Finální instalace rozvaděče DCS ORO - technická místnost 1.NP	31 dny	01.12. 18	31.12. 18
93		3.7.5 Dodávka a montáž zařízení vybavení velínu	31 dny	01.12. 18	31.12. 18
94		3.7.6 Instalace aplikačního SW 1PS02	31 dny	01.12. 18	31.12. 18
95		3.7.7 Pokládka napájecích kabelů mezi DT0, DT20	31 dny	01.12. 18	31.12. 18
100		3.7.12 Pokládka napájecích kabelů mezi RM20, DRM20 a DRM21	31 dny	01.12. 18	31.12. 18
101		3.7.13 Pokládka optických kabelů mezi DT0, DT20 a DT21	31 dny	01.12. 18	31.12. 18
102		**3.7.14 Kompletní pokládka a připojení kabelů na svorky rozvaděčů RM20, DRM20, DRM21 a DRMB**	**61 dny**	**01.11. 18**	**31.12. 18**
103		Příjem - R75a, R75b, R76	61 dny	01.11. 18	31.12. 18
104		Věž čističky - E21, E22, K51, K52 a K54	61 dny	01.11. 18	31.12. 18
105		Sila VŽKG - R79 včetně hradítek, R80 a výpustí sil Hs.x	61 dny	01.11. 18	31.12. 18
106		Spojovací most sušičky-věž čističek - R81, K56	61 dny	01.11. 18	31.12. 18
107		Dopravní cesty PS01 - R85 včetně hradítek	61 dny	01.11. 18	31.12. 18
108		3.7.15 Kompletní pokládka a připojení kabelů na svorky rozvaděčů DT20 a DT	31 dny	01.12. 18	31.12. 18
109		3.7.16 Dodávka a montáž vystrojení sil VŽKG snímači MaR	31 dny	01.12. 18	31.12. 18
110		3.7.17 Zajištění provizorií návazností DCS na stávající systém ovládání	31 dny	01.12. 18	31.12. 18
111		3.7.18 IZ	31 dny	01.01. 19	31.01. 19
112		**3.7.19 Dokončení části stavby 4 - PS02, uvedení do provozu**	0 dny	31.01. 19	31.01. 19
201		**9. 1PS1 expedice vyskladnění, elevátory E05 a E06**	**122 dny**	**01.11. 18**	**02.03. 19**
204		9.1 Demontáž redleru 237 včetně skluzu do E201	10 dny	01.11. 18	10.11. 18
205		9.2 Demontáž příčného redleru 258 13.NP	3 dny	11.11. 18	13.11. 18
207		9.4 Demontáž elevátorů 201 a 202	20 dny	01.11. 18	20.11. 18
206		9.3 Demontáž dopravních cest vyskladnění expedice 260,261,266,267,268,269 včetně klapek 1.NP	30 dny	01.11. 18	30.11. 18
208		9.5 Provedení stavebních úprav elevátorových jam	10 dny	21.11. 18	30.11. 18

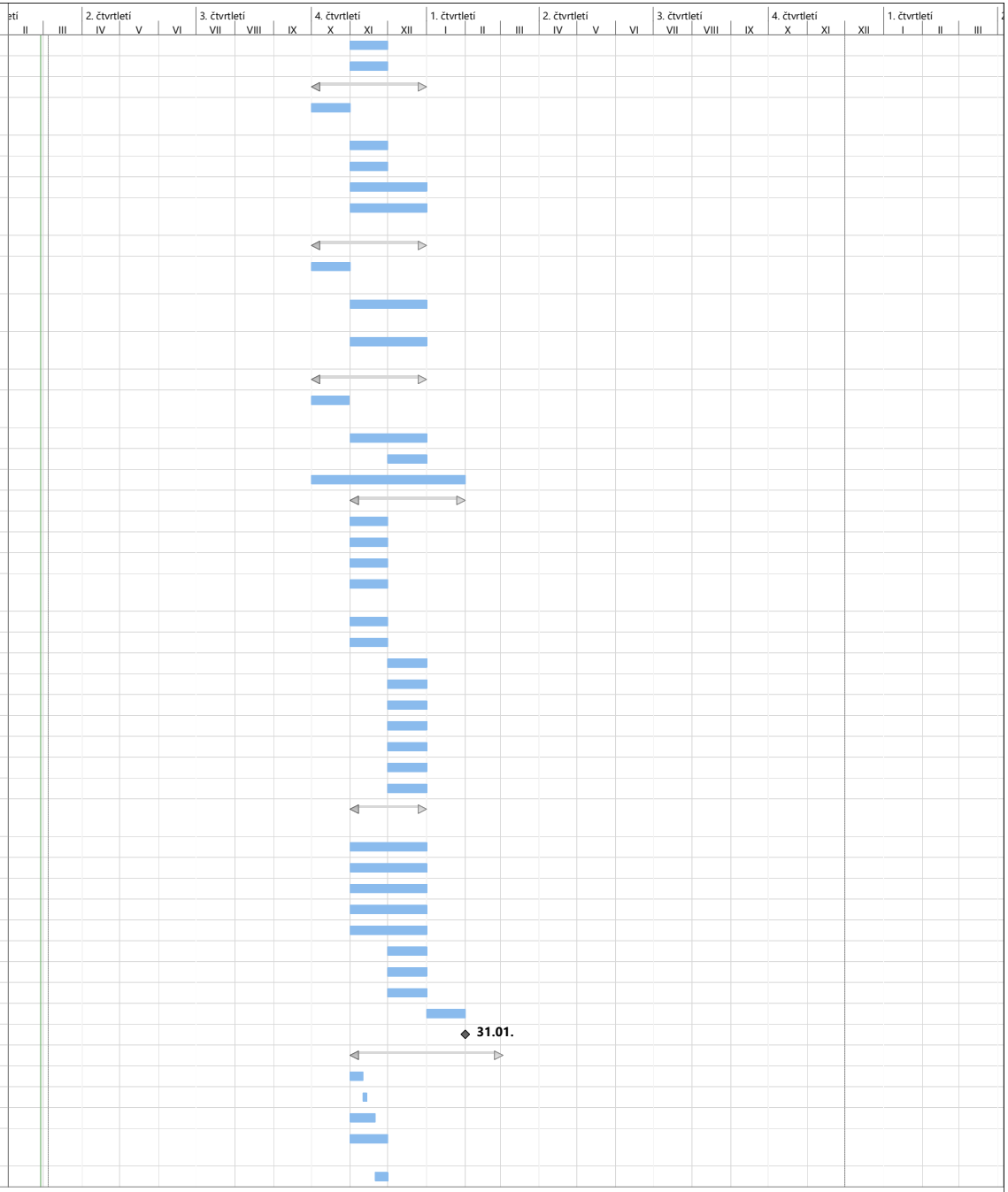

ID	Režim úkolu	Název úkolu	Doba trvání	Zahájení	Dokončení
209		9.6 Úprava výpustí expedičních sil A-H včetně montáže rotačních klapek K36-K43	20 dny	11.11. 18	30.11. 18
210		9.7 Montáž redleru R37, klapky K24 a skluzu do stávajícího elevátoru 203, rekonstrukce buňky 26	20 dny	11.11. 18	30.11. 18
214		9.11 Provizorní napojení stávajících skluzů z E05 a E06	20 dny	11.11. 18	30.11. 18
215		9.12 Dodávka a montáž rozvaděče technologické elektroinstalace - podružná rozvodna PS01 - RM12 - 12.NP	20 dny	11.11. 18	30.11. 18
202		**Odstavení expedice a elevátorů E5+E6 - objednatel**	61 dny	01.11. 18	31.12. 18
203		**Omezení provozu dopravních cest - objednatel**	61 dny	01.11. 18	31.12. 18
211		9.8 Montáž podélných redlerů R56, R57, R59, R82	41 dny	21.11. 18	31.12. 18
212		9.9 Montáž příčných redlerů R52, R53, R54, R55	41 dny	21.11. 18	31.12. 18
213		9.10 Montáž elevátorů E05, E06 a E11	41 dny	21.11. 18	31.12. 18
216		9.13 Dodávka a montáž rozvaděče technologické elektroinstalace - podružná rozvodna PS01 - DRM12 p2 - 12.NP	61 dny	01.11. 18	31.12. 18
217		9.14 Pokládka a připojení kabelů na svorky rozvaděčů RMB1 a DRMB1, RM12 a DRM12	61 dny	01.11. 18	31.12. 18
218		9.15 IZ vyskladnění expedice + E05 + E06	61 dny	01.01. 19	02.03. 19
219		**9.16 Dokončení části stavby 5 - uvedení do provozu vyskladnění expedice + E05 + E06**	0 dny	02.03. 19	02.03. 19
147		**6 PS1 demontáž aspirace a nepotřebných technologií**	390 dny	05.03. 18	29.03. 19
277		**13. PS1 elevátorová věž naskladnění**	**151 dny**	**01.11. 18**	**31.03. 19**
293		**13.15 Odstavení E05 + E06- objednatel**	30 dny	01.11. 18	30.11. 18
294		13.16 Demontáž klapek 607,608,609,610,611,612 a 613 včetně návazného spádového potrubí - 12+13.NP	30 dny	01.11. 18	30.11. 18
295		13.17 Demontáž příčných redlerů 257 a 259 včetně návazného spádového potrubí - 12.NP	30 dny	01.11. 18	30.11. 18
296		13.8 Montáž rotačních klapek K05,K06,K11 a K12 včetně návazného spádového potrubí -13.NP	30 dny	01.11. 18	30.11. 18
297		13.9 Zkrácení dopravníků 247 a 251	30 dny	01.11. 18	30.11. 18
298		13.20 Montáž pásových vah 502 a 504, včetně provizoria napojení na redlery 247+251 -12+13.NP	30 dny	01.11. 18	30.11. 18
299		13.21 Montáž redlerů R46a a R46b a rotačních klapek K31a a K31b -12.NP	30 dny	01.11. 18	30.11. 18
300		13.22 Pokládka a připojení kabelů na svorky rozvaděčů RM12 a DRM12	30 dny	01.11. 18	30.11. 18
301		**13.23 Dokončení části stavby 3 - dokončeni IZ+uvedení do provozu K05,K06,K11,K12,R10A,R19A,502 a 504**	0 dny	30.11. 18	30.11. 18
278		13.1 Stavební úpravy potřebné pro instalaci vah 502 a 503	31 dny	01.01. 19	31.01. 19
279		13.2 Montáž vah 501, 502, 503 a 504 -13.NP	31 dny	01.01. 19	31.01. 19
280		13.3 Montáž spodní části redlerů R07A a R13A, včetně OK -12.NP	31 dny	01.01. 19	31.01. 19
281		**13.3 Odstavení E01 + E02 - objednatel**	31 dny	01.01. 19	31.01. 19
282		13.4 Demontáž klapek 619,620,621,622 a 623 včetně návazného spádového potrubí - 12+13.NP	31 dny	01.01. 19	31.01. 19
283		13.5 Montáž rotačních klapek K01,K02,K07 a K08 včetně návazného spádového potrubí -13.NP	31 dny	01.01. 19	31.01. 19
284		13.6 Zkrácení dopravníků 249 a 254	31 dny	01.01. 19	31.01. 19
285		13.7 Montáž pásových vah 501 a 503, včetně provizoria napojení na redlery 249+254 -12+13.NP	31 dny	01.01. 19	31.01. 19
286		13.8 Pokládka a připojení kabelů na svorky rozvaděčů RM12 a DRM12	31 dny	01.01. 19	31.01. 19
287		**13.9 Dokončení části stavby 4 - dokončení IZ+uvedení do provozu K01,K02,K07,K08, R07A,R13A,501 a 503**	0 dny	31.01. 19	31.01. 19
288		**13.10 Odstavení E03 + E04- objednatel**	31 dny	01.03. 19	31.03. 19
289		13.11 Demontáž klapek 614,615,616,617 a 618 včetně návazného spádového potrubí - 12+13.NP	31 dny	01.03. 19	31.03. 19
290		13.12 Montáž rotačních klapek K03,K04,K09 a K10 včetně návazného spádového potrubí -13.NP	31 dny	01.03. 19	31.03. 19
291		13.13 Pokládka a připojení kabelů na svorky rozvaděčů RM12 a DRM12	31 dny	01.03. 19	31.03. 19
292		**13.14 Dokončení části stavby 6 - dokončení IZ+uvedení do provozu K03,K04,K09 a K10**	0 dny	31.03. 19	31.03. 19
168		**8. PS1 příjem sila**	**151 dny**	**01.12. 18**	**30.04. 19**
169		**Odstavení příjmu I. - OBJEDNATEL**	**31 dny**	**01.12. 18**	**31.12. 18**

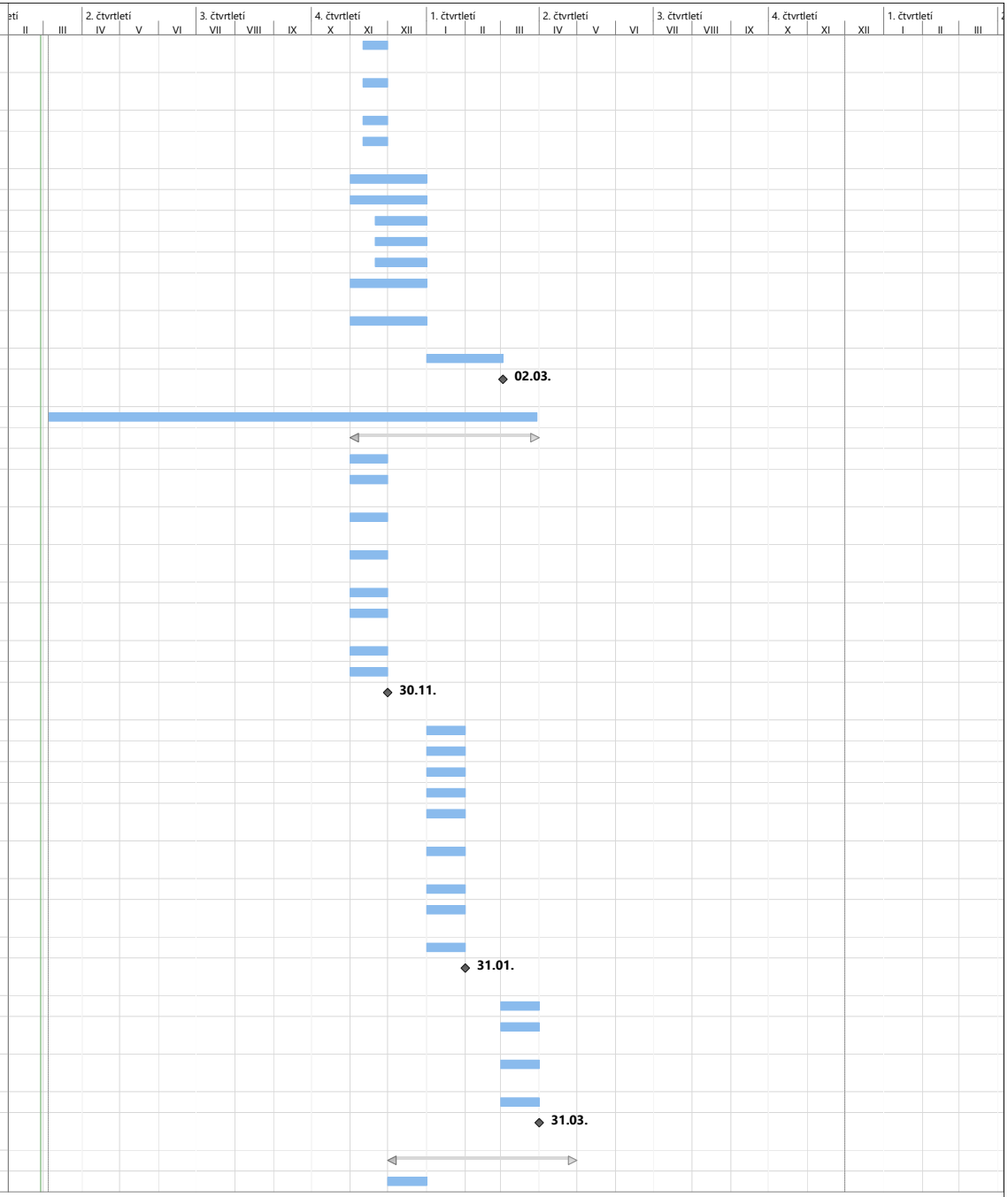

ID	Režim úkolu	Název úkolu	Doba trvání	Zahájení	Dokončení
170		8.1 Provedení stavebních úprav příjmu sila	31 dny	01.12. 18	31.12. 18
171		8.2 Demontáž redlerů 226,227 příjem a 230 suterén	31 dny	01.12. 18	31.12. 18
172		8.3 Demontáž elevátoru M209 suterén-do 8.NP	31 dny	01.12. 18	31.12. 18
173		8.4 Demontáž skluzů od předčističky 106	31 dny	01.12. 18	31.12. 18
174		8.5 Montáž redlerů R01a, R01b a R06	31 dny	01.12. 18	31.12. 18
175		8.6 Napojení skluzů hradítek R06 do nově rekonstruovaných E05 a E06	31 dny	01.12. 18	31.12. 18
176		8.7 Pokládka a připojení kabelů na svorky frekvenčních měničů a rozvaděčů RMB1 a DRMB1	31 dny	01.12. 18	31.12. 18
177		8.9 IZ+uvedení do provozu příjmu I. sila	31 dny	01.12. 18	31.12. 18
178		**Dokončení části stavby 3 - dokončení IZ+uvedení do provozu příjmu I**	0 dny	31.12. 18	31.12. 18
179		**Odstavení příjmu II. OBJEDNATEL**	28 dny	01.02. 19	28.02. 19
180		8.10 Demontáž redlerů 224,225 příjem a 229 suterén	28 dny	01.02. 19	28.02. 19
181		8.11 Demontáž elevátoru M207 suterén-do 8.NP	28 dny	01.02. 19	28.02. 19
182		8.12 Demontáž skluzů od předčističky 104	28 dny	01.02. 19	28.02. 19
183		8.13 Montáž redlerů R02a, R02b a R05	28 dny	01.02. 19	28.02. 19
184		8.14 Napojení skluzů hradítek R05 do E05 a E06	28 dny	01.02. 19	28.02. 19
185		8.15 Napojení skluzů hradítka R05 do nově rekonstruovaného E02	28 dny	01.02. 19	28.02. 19
186		8.16 Pokládka a připojení kabelů na svorky frekvenčních měničů a rozvaděčů RMB1 a DRMB1	28 dny	01.02. 19	28.02. 19
187		8.17 IZ+uvedení do provozu příjmu II. sila	28 dny	01.02. 19	28.02. 19
188		**8.18 Dokončení části stavby 5 - dokončení IZ+uvedení do provozu příjmu II.**	**0 dny**	**28.02. 19**	**28.02. 19**
189		**Odstavení příjmu III. - OBJEDNATEL**	30 dny	01.04. 19	30.04. 19
190		8.19 Demontáž redlerů 221,222.223 příjem a 228 suterén	30 dny	01.04. 19	30.04. 19
191		8.20 Demontáž elevátoru M208 suterén-do 8.NP	30 dny	01.04. 19	30.04. 19
192		8.21 Demontáž skluzů od předčističky 105	30 dny	01.04. 19	30.04. 19
193		8.22 Demontáž předčističek 104,105 a 106 a šneků 286,287,288,289 6.NP	30 dny	01.04. 19	30.04. 19
194		8.23Demontáž šneků 282,283,284,285, turniket 781 5.NP	30 dny	01.04. 19	30.04. 19
195		8.24 Montáž redlerů R03a, R03b, R03c a R04	30 dny	01.04. 19	30.04. 19
196		8.25 Napojení skluzu hradítka R04 do nově rekonstruovaného E01	30 dny	01.04. 19	30.04. 19
197		8.26 Napojení skluzů hradítek R05 a R06 do nově rekonstruovaného E02	30 dny	01.04. 19	30.04. 19
198		8.27 Pokládka a připojení kabelů na svorky frekvenčních měničů a rozvaděčů RMB1 a DRMB1	30 dny	01.04. 19	30.04. 19
199		8.28 IZ+uvedení do provozu příjmu II. sila	30 dny	01.04. 19	30.04. 19
200		**8.29 Dokončení části stavby 7 - dokončení IZ+uvedení do provozu příjmu II.**	0 dny	30.04. 19	30.04. 19
257		**11. PS1 elevátory E03 a E04**	**61 dny**	**01.03. 19**	**30.04. 19**
258		**Odstavení elevátorů E03+E04 - OBJEDNATEL**	31 dny	01.03. 19	31.03. 19
259		11.1 Demontáž elevátorů M203 a M204	31 dny	01.03. 19	31.03. 19
260		11.2 Provedení stavebních úprav elevátorových jam	31 dny	01.03. 19	31.03. 19
261		11.3 Dodávka a montáž elevátorů E03 a E04	61 dny	01.03. 19	30.04. 19
262		11.4 Pokládka a připojení kabelů na svorky rozvaděčů RM12 a DRM12	30 dny	01.04. 19	30.04. 19
263		11.5 IZ E03 + E04	10 dny	21.04. 19	30.04. 19
264		**11.6 Dokončení části stavby 7 - uvedení do provozu E03+E04**	0 dny	30.04. 19	30.04. 19
133		**5 PS1 buňky**	**243 dny**	**01.10. 18**	**31.05. 19**
134		**5.2 Buňky expedice**	**61 dny**	**01.10. 18**	**30.11. 18**
135		**Odstavení buněk - OBJEDNATEL**	61 dny	01.10. 18	30.11. 18
136		5.2.1 Sanace buňky - Práce spojené s buňkami zahrnují sanaci a instalaci siloteploměrů a snímačů hladiny	61 dny	01.10. 18	30.11. 18
137		5.2.2 Demontáž stávajícího uzavíracího šoupěte	61 dny	01.10. 18	30.11. 18
138		5.2.3 Úprava výpusti buňky, montáž uzavíracího šoupěte	61 dny	01.10. 18	30.11. 18
139		5.2.4 Montáž siloteploměrů, rotačních a radarových snímačů	61 dny	01.10. 18	30.11. 18
140		**5.3 Buňky čističek**	**151 dny**	**01.01. 19**	**31.05. 19**
141		**Odstavení buněk - OBJEDNATEL**	151 dny	01.01. 19	31.05. 19
142		5.3.1 Sanace buňky - Práce spojené s buňkami zahrnují sanaci a instalaci siloteploměrů a snímačů hladiny	151 dny	01.01. 19	31.05. 19

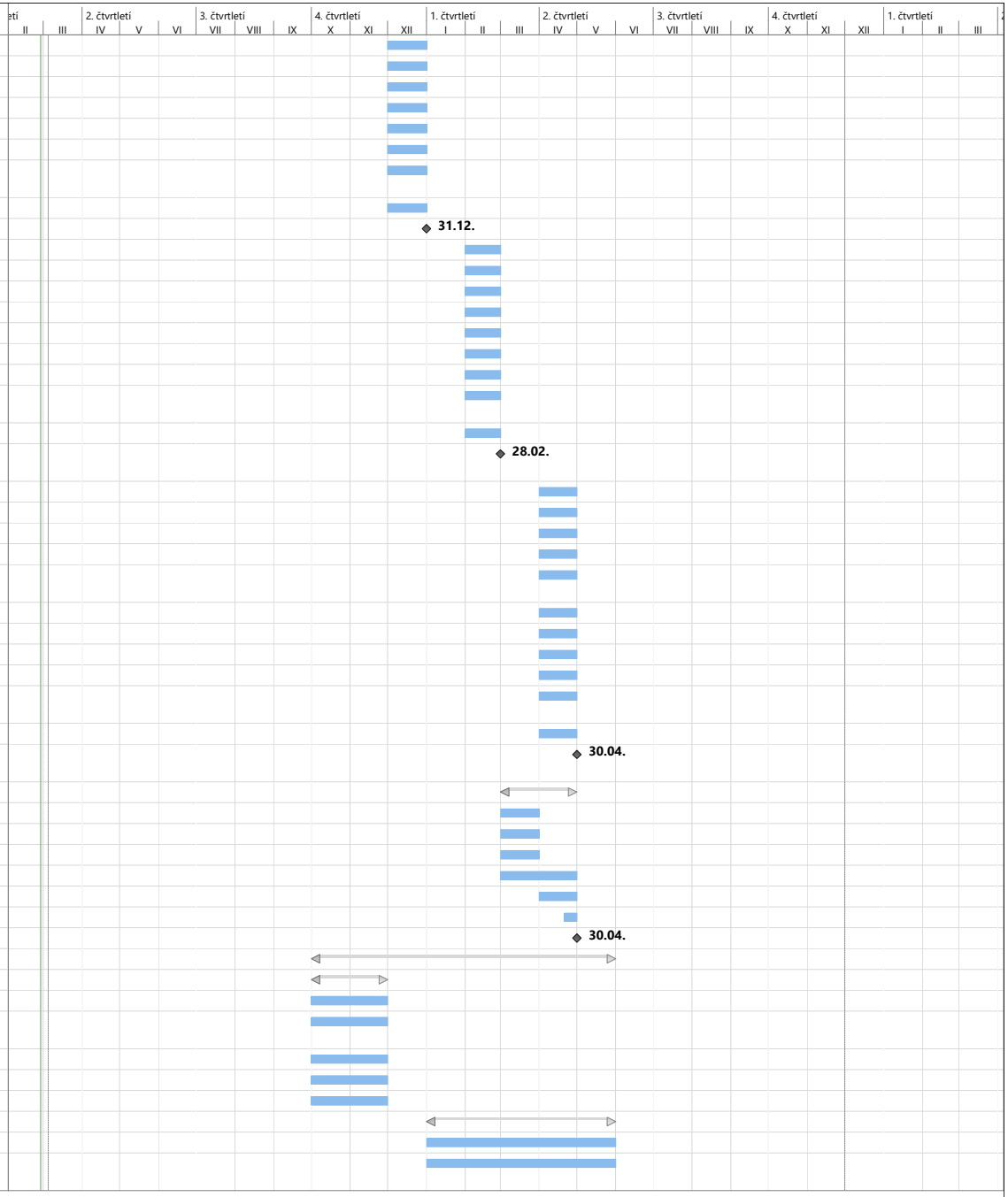

ID	Režim úkolu	Název úkolu	Doba trvání	Zahájení	Dokončení
143		5.3.2 Demontáž stávajícího uzavíracího šoupěte	151 dny	01.01. 19	31.05. 19
144		5.3.3 Úprava výpusti buňky, montáž uzavíracího šoupěte	151 dny	01.01. 19	31.05. 19
145		5.3.4 Montáž rotačních a radarových snímačů	151 dny	01.01. 19	31.05. 19
146		Práce spojené s buňkami zahrnují sanaci a instalaci siloteploměrů a snímačů h	151 dny	01.01. 19	31.05. 19
311		**15 PS1 horizontální doprava**	**447 dny**	**01.04. 18**	**21.06. 19**
312		**15.1 Krátký korpus I - vyskladnění vnější dopravní cesta - K21, R27, R26 a R25buňky kraj 1,4,7,10,13,16,19,22 - buňky boční výpusť 4,7,10,13,16**	**77 dny**	**15.04. 18**	**30.06. 18**
313		**15.1.1 Odstavení dopravní cesty - Krátký korpus I - vyskladnění vnější dopravní cesta 1 - OBJEDNATEL**	77 dny	15.04. 18	30.06. 18
314		15.1.2 Demontáž redlerů 231 a 232 včetně návazného spádového potrubí	77 dny	15.04. 18	30.06. 18
315		15.1.3 Posunutí,úprava a doplnění OK	77 dny	15.04. 18	30.06. 18
316		15.1.4 Montář rotační klapky K21 včetně napojení na elevátory	77 dny	15.04. 18	30.06. 18
317		15.1.5 Postupná montáž redlerů R27, R26 a R25 včetně návazného spádového potrubí	77 dny	15.04. 18	30.06. 18
318		15.1.6 Rekonstrukce bočních výpustí 4,7,10,13,16	77 dny	15.04. 18	30.06. 18
319		15.1.7 Dodávka a montáž rozvaděčů DRM0.1 a DRM0.2	77 dny	15.04. 18	30.06. 18
320		15.1.8 Dodávka a montáž rozvaděčů DRM12.4 a DRM12.5	77 dny	15.04. 18	30.06. 18
321		15.1.9 Pokládka a připojení kabelů na svorky rozvaděčů DRM0.1 a DRM0.2	77 dny	15.04. 18	30.06. 18
322		**15.1.10 Dokončení části stavby 1 - dokončení IZ+uvedení do provozu K21,R25,R26 a R27**	0 dny	30.06. 18	30.06. 18
323		**15.2 Krátký korpus I - vyskladnění vnější dopravní cesta - K23, R32, R31 a R30, buňky kraj 3,6,9,12,15,17,21,24**	**91 dny**	**01.04. 18**	**30.06. 18**
324		**15.2.1 Odstavení dopravní cesty - Krátký korpus I - vyskladnění vnější dopravní cesta 2 OBJEDNATEL**	91 dny	01.04. 18	30.06. 18
325		15.2.2 Demontáž redlerů 235 a 236 včetně návazného spádového potrubí	91 dny	01.04. 18	30.06. 18
326		15.2.3 Posunutí,úprava a doplnění OK	91 dny	01.04. 18	30.06. 18
327		15.2.4 Montáž rotační klapky K23 včetně napojení na elevátory	91 dny	01.04. 18	30.06. 18
328		15.2.5 Postupná montáž redlerů R32, R31 a R30 včetně návazného spádového potrubí	91 dny	01.04. 18	30.06. 18
329		15.2.6 Dodávka a montáž rozvaděčů DRM0.6 a DRM0.7	91 dny	01.04. 18	30.06. 18
330		15.2.7 Dodávka a montáž rozvaděčů DRM12.2 a DRM12.6	91 dny	01.04. 18	30.06. 18
331		15.2.8 Pokládka a připojení kabelů na svorky rozvaděčů DRM0.3, DRM0.4 a DRM0.5	91 dny	01.04. 18	30.06. 18
332		**15.2.9 Dokončení části stavby 1 - dokončení IZ+uvedení do provozu K23,R32,R31 a R30**	0 dny	30.06. 18	30.06. 18
333		**15.3. Krátký korpus I - vyskladnění středová dopravní cesta - K22, R29 a R28, buňky střed 2a,2b,5,8,11,14,17,20,23,25a,25b**	**86 dny**	**07.05. 18**	**31.07. 18**
339		15.3.6 Dodávka a montáž rozvaděčů DRM0.3, DRM0.4 a DRM0.5	24 dny	07.05. 18	30.05. 18
340		15.3.7 Pokládka a připojení kabelů na svorky rozvaděčů RMB, DRMB, DRM0.6 a DRM0.7	24 dny	07.05. 18	30.05. 18
334		**15.3.1 Odstavení dopravní cesty - Krátký korpus I - vyskladnění středová dopravní cesta OBJEDNATEL**	86 dny	07.05. 18	31.07. 18
335		15.3.2 Demontáž redlerů 233 a 234 včetně návazného spádového potrubí	61 dny	01.06. 18	31.07. 18
336		15.3.3 Posunutí,úprava a doplnění OK	61 dny	01.06. 18	31.07. 18
337		15.3.4 Montáž rotační klapky K22 včetně napojení na elevátory	61 dny	01.06. 18	31.07. 18
338		15.3.5 Postupná montáž redlerů R29 a R28 včetně návazného spádového poti	61 dny	01.06. 18	31.07. 18
341		**15.3.8 Dokončení části stavby 2 - dokončení IZ+uvedení do provozu K22,R29 a R28**	0 dny	31.07. 18	31.07. 18
378		**15.7. Krátký korpus I - naskladnění dopravní cesta - R10, R11 a R12 (váha 502) strana E06, buňky kraj 1,4,7,10,13,16,19,22 - buňky střed 2a,5,8,11,14,17,20,23,25a**	**99 dny**	**08.09. 18**	**15.12. 18**
383		15.7.5 Dodávka a montáž rozvaděčů RM12.1, DRM12.4 a DRM12.5	10 dny	08.09. 18	17.09. 18
384		15.7.6 Pokládka a připojení kabelů na svorky rozvaděčů RM12.1	20 dny	18.09. 18	07.10. 18
380		15.7.2 Demontáž redlerů 247 a 248 včetně návazných klapek a spádového potrubí	20 dny	08.10. 18	27.10. 18
381		15.7.3 Posunutí,úprava a doplnění OK	20 dny	08.10. 18	27.10. 18
385		15.7.7 Připojení kabelů na zařízení	60 dny	08.10. 18	06.12. 18
379		**15.7.1 Odstavení dopravní cesty - Krátký korpus I - naskladnění vnější dopravní cesta 1- OBJEDNATEL**	69 dny	08.10. 18	15.12. 18

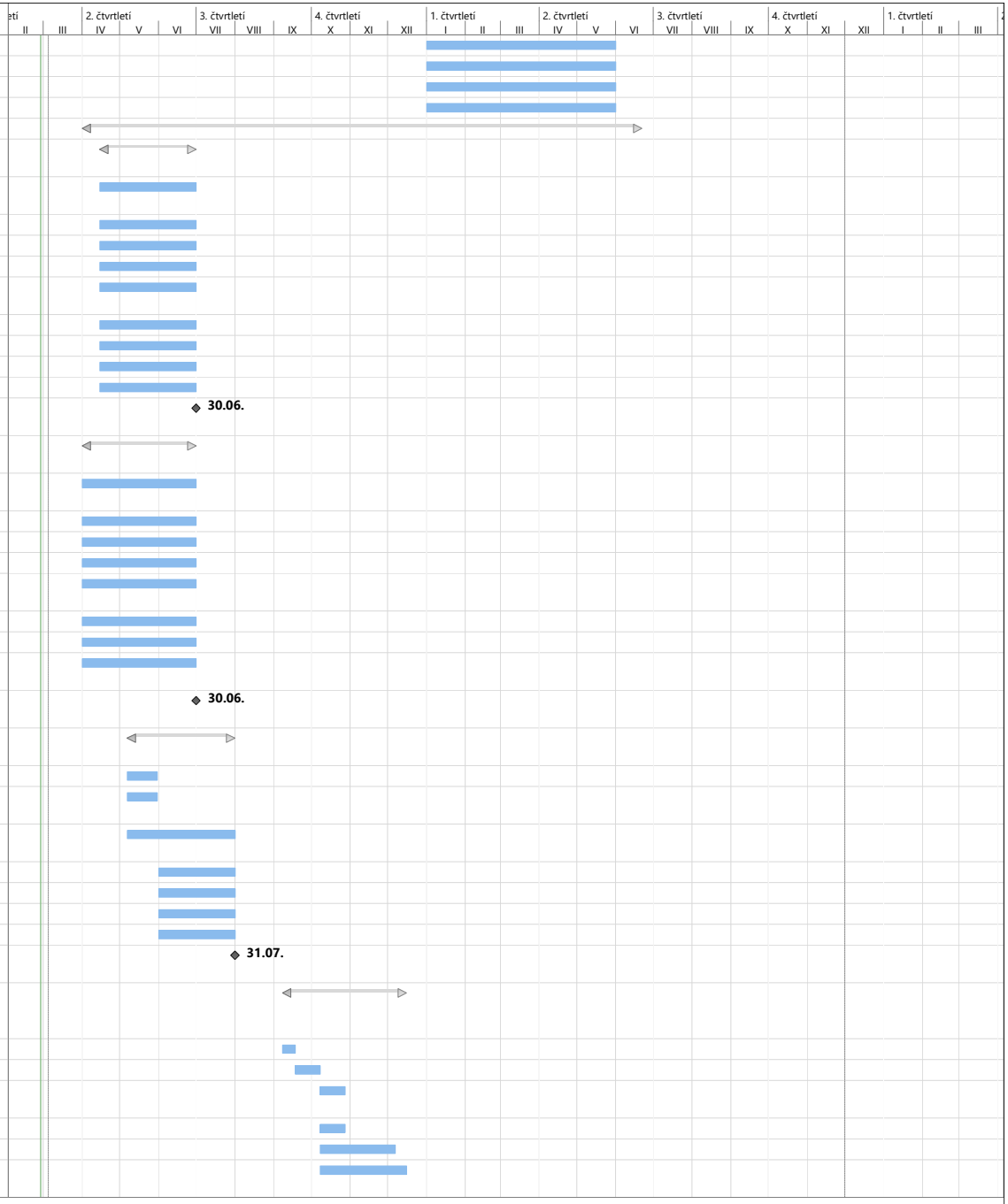

ID	Režim úkolu	Název úkolu	Doba trvání	Zahájení	Dokončení
382		15.7.4 Postupná montáž redlerů R10, R11 a R12 všetně výpustí a skluzů	69 dny	08.10. 18	15.12. 18
386		**15.7.8 Dokončení části stavby 3 - dokončení IZ+uvedení do provozu R10,R11 a R12**	**0 dny**	**15.12. 18**	**15.12. 18**
387		**15.8. Krátký korpus II - naskladnění dopravní cesta - R07, R08 a R09 (váha 501) strana E01, buňky kraj 3,6,9,12,15,17,21,24, buňky střed 2a,5,8,11,14,17,20,23,25a**	**50 dny**	**03.12. 18**	**21.01. 19**
392		15.8.5 Pokládka a připojení kabelů na svorky rozvaděčů DRM12.2 a DRM12.3	22 dny	03.12. 18	24.12. 18
393		15.8.6 Připojení kabelů na zařízení	26 dny	25.12. 18	19.01. 19
388		**15.8.1 Odstavení dopravní cesty - Krátký korpus I - naskladnění vnější dopravní cesta 2- OBJEDNATEL**	20 dny	02.01. 19	21.01. 19
389		15.8.2 Demontáž redlerů 249 a 250 včetně návazných klapek a spádového potrubí	20 dny	02.01. 19	21.01. 19
390		15.8.3 Posunutí,úprava a doplnění OK	20 dny	02.01. 19	21.01. 19
391		15.8.4 Postupná montáž redlerů R07b, R08 a R09 všetně výpustí a skluzů	20 dny	02.01. 19	21.01. 19
394		**15.8.7 Dokončení části stavby 4 - dokončení IZ+uvedení do provozu R07,R08 a R09**	**0 dny**	**21.01. 19**	**21.01. 19**
404		**15.10. Dlouhý korpus II+III-naskladnění dopravní cesta-R13, R14, R15, R16, R17, R18 (váha 503) strana E01,buňky kraj 28,31,34,36,40,43,46,49-53,56,59,62,65,67,71,74,buňky střed 27a,27b,30,33,36,39,42,45,48,50a,50b -**	**43 dny**	**10.12. 18**	**21.01. 19**
409		15.10.5 Dodávka a montáž rozvaděčů DRM12.7, DRM12.8, DRM12.9 a DRM1	10 dny	10.12. 18	19.12. 18
410		15.10.6 Pokládka a připojení kabelů na svorky rozvaděčů RM12.6, DRM12.7, DRM12.8, DRM12.9 a DRM12.10	16 dny	20.12. 18	04.01. 19
411		15.10.7 Připojení kabelů na zařízení	15 dny	05.01. 19	19.01. 19
405		**15.10.1 Odstavení dopravní cesty - Dlohý korpus II+III - naskladnění vnější dopravní cesta 2 -OBJEDNATEL**	20 dny	02.01. 19	21.01. 19
406		15.10.2 Demontáž redlerů 255 a 256 včetně návazných klapek a spádového potrubí	20 dny	02.01. 19	21.01. 19
407		15.10.3 Posunutí,úprava a doplnění OK	20 dny	02.01. 19	21.01. 19
408		15.10.4 Postupná montáž redlerů R13, R14, R15, R16, R17 a R18 všetně výpustí a skluzů	20 dny	02.01. 19	21.01. 19
412		**15.10.8 Dokončení části stavby 4 - dokončení IZ+uvedení do provozu R13b,R14,R15,R16,R17 a R18**	0 dny	21.01. 19	21.01. 19
368		**15.6 Dlouhý korpus II+III - vyskladnění vnější dopravní cesta - R44, R43 a R42 - strana E01, buňky kraj 28,31,34,37,40,43,46,49 - 53,56,59,62,65,68,71,74, buňky boční výpusť 43,46,49 - 53,56,59,62,65,68,71,74**	**62 dny**	**01.12. 18**	**31.01. 19**
374		15.6.6 Dodávka a montáž rozvaděčů DRM0.19, DRM0.20 a DRM0.21	21 dny	01.12. 18	21.12. 18
375		15.6.7 Pokládka a připojení kabelů na svorky rozvaděčů RMB2, DRMB, DRMB0.18, DRM0.19, DRM0.20 a DRM0.21	21 dny	01.12. 18	21.12. 18
369		**15.6.1 Odstavení dopravní cesty - Dlouhý korpus II+III - vyskladnění vnější dopravní cesta 2- OBJEDNATEL**	30 dny	02.01. 19	31.01. 19
370		15.6.2 Demontáž redlerů 244 a 245 včetně návazného spádového potrubí	30 dny	02.01. 19	31.01. 19
371		15.6.3 Posunutí,úprava a doplnění OK	30 dny	02.01. 19	31.01. 19
372		15.6.4 Postupná montáž redlerů R44, R43 a R42 včetně návazného spádového potrubí	30 dny	02.01. 19	31.01. 19
373		15.6.5 Postupná rekonstrukce bočních výpustí 43, 46, 49, 53, 56, 59, 62, 65, 68, 71 a 74	30 dny	02.01. 19	31.01. 19
376		15.6.8 Připojení kabelů na zařízení	30 dny	02.01. 19	31.01. 19
377		**15.6.9 Dokončení části stavby 4 - dokončení IZ+uvedení do provozu R44,R43 a R42**	0 dny	31.01. 19	31.01. 19
342		**15.4. Dlouhý korpus II+III - vyskladnění středová dopravní cesta - K25, R41, R40, R39 a R38, buňky střed 27a,27b,30,33,36,39,42,45,48,50a,50b - 52a,52b,55,58,61,64,67,70,73,75a,75b**	**61 dny**	**01.03. 19**	**30.04. 19**
343		**15.4.1 Odstavení dopravní cesty - Dlouhý korpus II+III - redler 240 OBJEDNATEL**	15 dny	01.03. 19	15.03. 19
345		15.4.3 Demontáž redleru 240	15 dny	01.03. 19	15.03. 19
346		15.4.4 Posunutí,úprava a doplnění OK	15 dny	01.03. 19	15.03. 19
347		15.4.5 Montáž rotační klapky K25 včetně napojení na elevátor	15 dny	01.03. 19	15.03. 19
348		15.4.6 Montáž redleru R41 včetně návazné výpusti, rekonstrukce buňky 30	15 dny	01.03. 19	15.03. 19
349		15.4.7 IZ a uvedení do provozu R41 a K25	15 dny	01.03. 19	15.03. 19

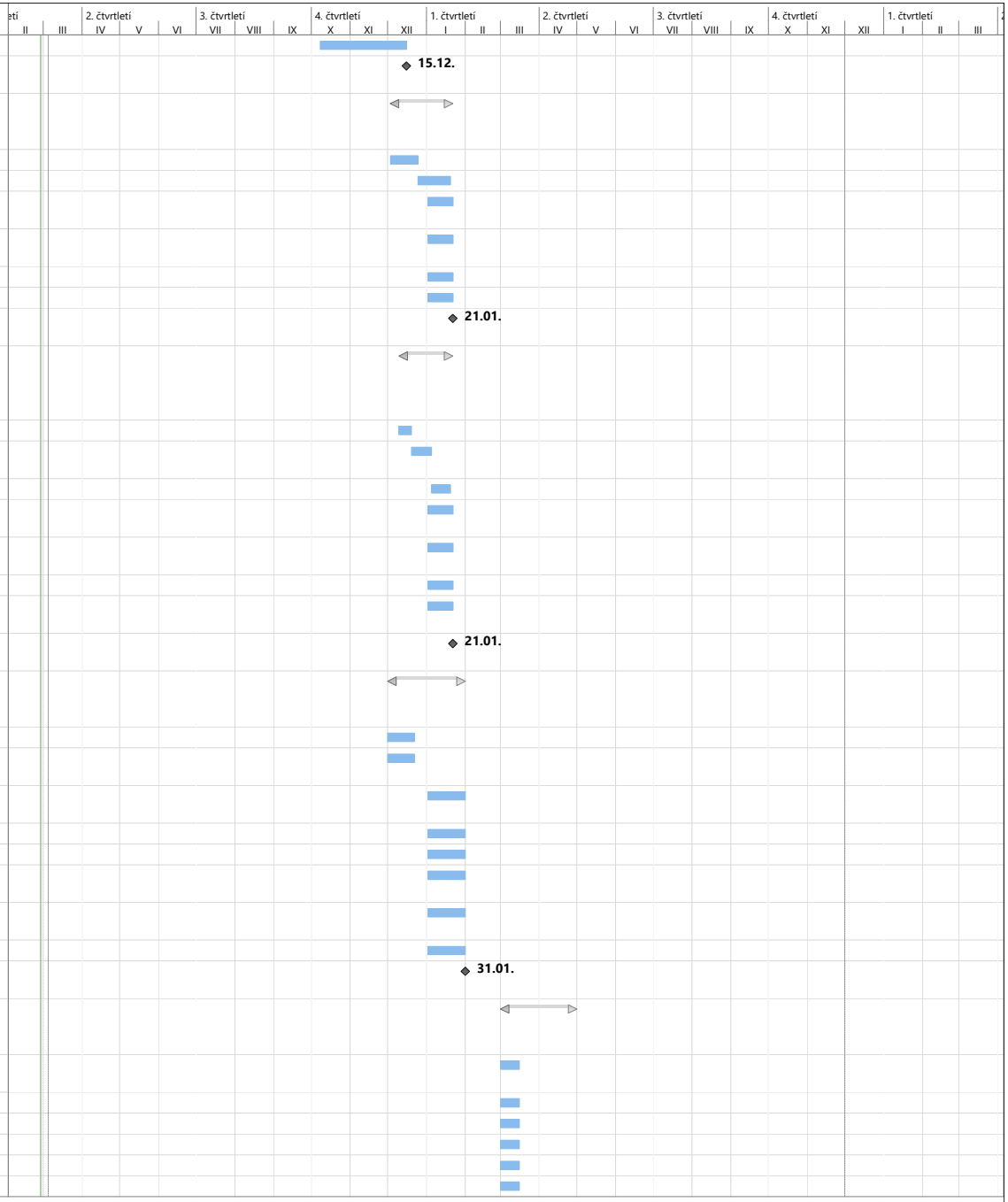

ID	Režim úkolu	Název úkolu	Doba trvání	Zahájení	Dokončení
353		15.4.11 Dodávka a montáž rozvaděče technologické elektroinstalace - hlavní rozvodna PS01 - RMB2 - suterén	30 dny	01.03. 19	30.03. 19
354		15.4.12 Dodávka a montáž rozvaděče technologické elektroinstalace - hlavní rozvodna PS01 - DRMB2 - suterén	30 dny	01.03. 19	30.03. 19
355		15.4.13 Dodávka a montáž rozvaděčů DRM0.13, DRM0.14, DRM0.15, DRM0.16 a DRM0.17	30 dny	01.03. 19	30.03. 19
356		15.4.14 Pokládka a připojení kabelů na svorky rozvaděčů RMB2, DRMB2, DRM0.12, DRM0.13, DRM0.14, DRM0.15, DRM0.16 a DRM0.17	30 dny	01.03. 19	30.03. 19
344		**15.4.2 Odstavení dopravní cesty - Dlouhý korpus II+III - redlery 241 a 242 OBJEDNATEL**	46 dny	16.03. 19	30.04. 19
350		15.4.8 Demontáž redlerů 241 a 242	46 dny	16.03. 19	30.04. 19
351		15.4.9 Montáž redlerů R40, R39 a R38 včetně návazných výpustí, rekonstrukce buněk dle dohody s provozovatelem	46 dny	16.03. 19	30.04. 19
352		15.4.10 IZ a uvedení do provozu R38, R39 a R40	46 dny	16.03. 19	30.04. 19
357		**15.4.15 Dokončení části stavby 7 - dokončení IZ+uvedení do provozu K25,R41,R40,R39 a R38**	**0 dny**	**30.04. 19**	**30.04. 19**
358		**15.5. Dlouhý korpus II+III - vyskladnění vnější dopravní cesta - R36, R35, R34 a R33, buňky kraj 26,29,32,35,38,41,44,47 - 51,54,57,60,63,66,69,72, buňky boční výpusť 29,32,35,38,41,44,47 - 51,54,57,60,63,66,69,71**	**51 dny**	**02.05. 19**	**21.06. 19**
364		15.5.6 Dodávka a montáž rozvaděčů DRM0.9, DRM0.10 a DRM0.11	30 dny	02.05. 19	31.05. 19
365		15.5.7 Pokládka a připojení kabelů na svorky rozvaděčů RMB2, DRMB, DRM0.8, DRM0.9, DRM0.10 a DRM0.11	30 dny	02.05. 19	31.05. 19
360		15.5.2 Demontáž redlerů 238 a 239 včetně návazného spádového potrubí	2 dny	01.06. 19	02.06. 19
359		**15.5.1 Odstavení dopravní cesty - Dlohý korpus II+III - vyskladnění vnější dopravní cesta 1 - OBJEDNATEL**	21 dny	01.06. 19	21.06. 19
361		15.5.3 Posunutí,úprava a doplnění OK	21 dny	01.06. 19	21.06. 19
362		15.5.4 Postupná montáž redlerů R37, R36, R35, R34 a R33 včetně návazného spádového potrubí	21 dny	01.06. 19	21.06. 19
363		15.5.5 Postupná rekonstrukce bočních výpustí 29, 32, 35, 38, 41, 44, 47, 51, 54, 57, 60, 63, 66, 69 a 71	21 dny	01.06. 19	21.06. 19
366		15.5.8 Připojení kabelů na svorky zařízení	21 dny	01.06. 19	21.06. 19
367		**15.5.9 Dokončení části stavby 8 - dokončení IZ+uvedení do provozu K24,R37,R36,R35,R34 a R33**	**0 dny**	**21.06. 19**	**21.06. 19**
395		**15.9.Dlouhý korpus II+III-naskladnění dopravní cesta-R19, R20, R21, R22, R23 a R24 (váha 504) strana E06, buňky kraj 26,29,32,35,38,41,44,47 - 51,54,57,60,63,66,69,72, buňky střed 27a,27b,30,33,36,39,42,45,48,50a,50b - 52a,52b,55,58,61,64,67,70,73,75a,75b**	**52 dny**	**01.05. 19**	**21.06. 19**
401		15.9.6 Pokládka a připojení kabelů na svorky rozvaděčů RM12.6, DRM12.11, DRM12.12, DRM12.13 a DRM12.14	30 dny	01.05. 19	30.05. 19
402		15.9.7 Připojení kabelů na zařízení	18 dny	31.05. 19	17.06. 19
396		**15.9.1 Odstavení dopravní cesty - DloUhý korpus II+III - naskladnění vnější dopravní cesta 1- OBJEDNATEL**	33 dny	20.05. 19	21.06. 19
397		15.9.2 Demontáž redlerů 251, 252 a 253 včetně návazných klapek a spádového potrubí	33 dny	20.05. 19	21.06. 19
398		15.9.3 Posunutí,úprava a doplnění OK	33 dny	20.05. 19	21.06. 19
399		15.9.4 Postupná montáž redlerů R19, R20, R21, R22, R23 a R24 všetně výpustí a skluzů	33 dny	20.05. 19	21.06. 19
400		15.9.5 Dodávka a montáž rozvaděčů RM12.6, DRM12.11, DRM12.12, DRM12.13 a DRM12.14	33 dny	20.05. 19	21.06. 19
403		**15.9.8 Dokončení části stavby 8 - dokončení IZ+uvedení do provozu R19,R20,R21,R22,R23 a R24**	0 dny	21.06. 19	21.06. 19
5		**1.Příprava - výroba**	**483 dny**	**05.03. 18**	**30.06. 19**
6		1.1 Výrobní dokumentace	179 dny	05.03. 18	30.08. 18
7		1.3 Výroba OK pro PS02	123 dny	02.06. 18	02.10. 18
8		1.4 Výroba dopravních cest PS01	210 dny	03.04. 18	29.10. 18
9		1.5 Výroba dopravních cest PS02	123 dny	31.08. 18	31.12. 18
10		**1.6 Výroba rozvaděčů**	**483 dny**	**05.03. 18**	**30.06. 19**
11		**Výroba rozvaděče technologické elektroinstalace - RMB1 - motorové vývody vyskladnění krátký korpus**	**57 dny**	**05.03. 18**	**30.04. 18**
12		1.6.1 Elektro - hlavní rozvaděč, motorové vývody vyskladnění krátký korpus	57 dny	05.03. 18	30.04. 18

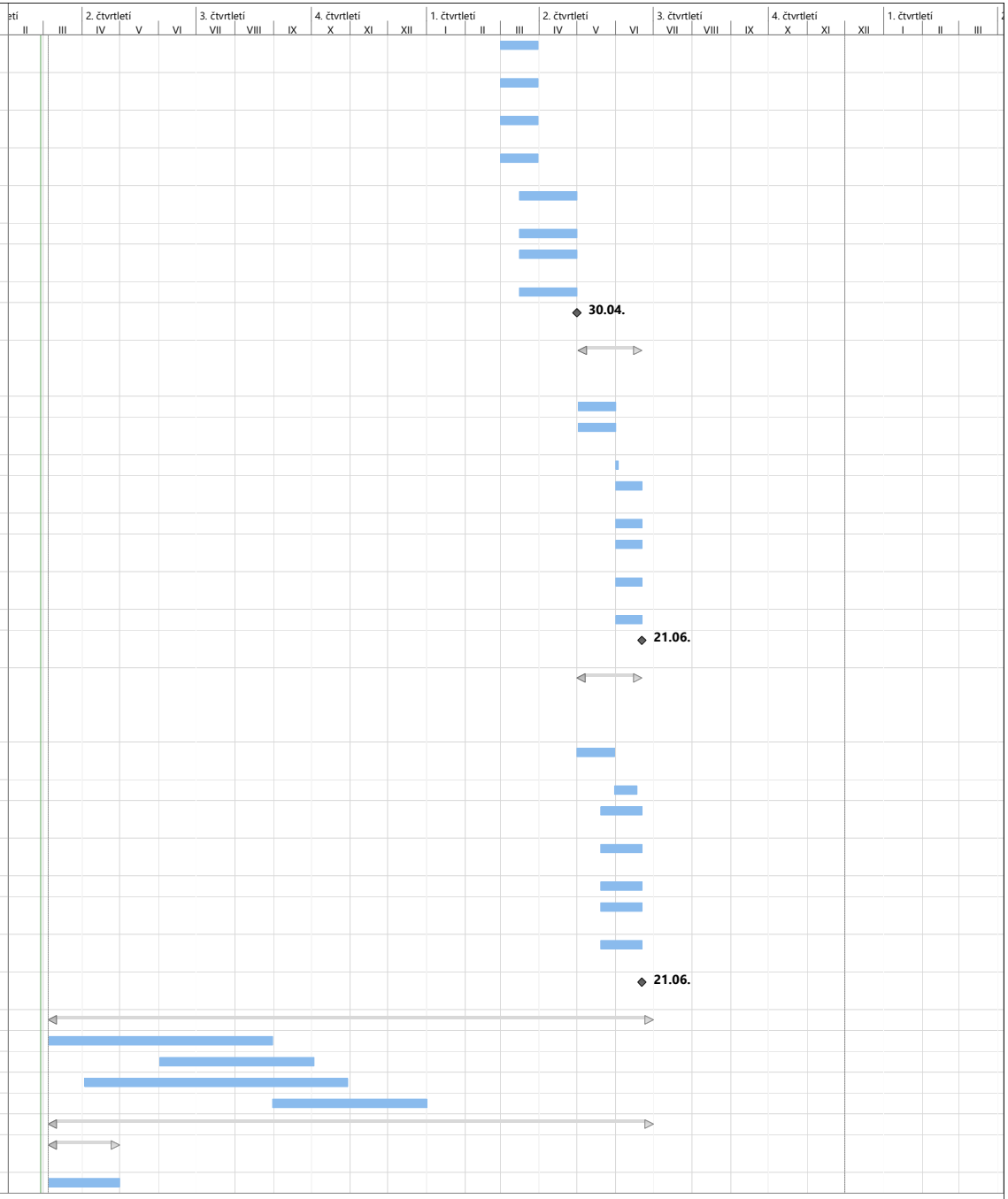

ID	Režim úkolu	Název úkolu	Doba trvání	Zahájení	Dokončení
13		1.6.2 Výroba rozvaděče technologické elektroinstalace - RMB1 - motorové vývody vyskladnění krátký korpus	57 dny	05.03. 18	30.04. 18
14		**DCS - PS01**	**57 dny**	**05.03. 18**	**30.04. 18**
15		1.6.3 Výroba rozvaděče systému řízení DCS - DT0	57 dny	05.03. 18	30.04. 18
16		1.6.4 Výroba rozvaděče systému řízení DCS - DT7	57 dny	05.03. 18	30.04. 18
17		1.6.5 Výroba rozvaděče systému řízení DCS - DT12	57 dny	05.03. 18	30.04. 18
18		1.6.6 Výroba rozvaděčů systému řízení DCS - ORO	57 dny	05.03. 18	30.04. 18
19		**Elektro -motorové vývody naskladnění a vyskladnění krátký korpus - napájení 3F UPS**	**57 dny**	**05.03. 18**	**30.04. 18**
20		1.6.6 Výroba rozvaděčů technologické elektroinstalace - DRMB1 a DRMB3 - vyskladnění	57 dny	05.03. 18	30.04. 18
21		1.6.7 Výroba rozvaděčů SŘTP a technologické elektroinstalace DRM0.1 až DRM0.7 - vyskladnění	57 dny	05.03. 18	30.04. 18
22		1.6.8Výroba rozvaděče napájení - DRM12 p1 - 3F napájení UPS - naskladnění	57 dny	05.03. 18	30.04. 18
23		1.6.9 Výroba rozvaděčů SŘTP a motorových vývodů DRM12.2 až DRM12.5	57 dny	05.03. 18	30.04. 18
24		**Elektro -motorové vývody vyskladnění dlouhý korpus**	**61 dny**	**01.08. 18**	**30.09. 18**
25		1.6.10 Výroba rozvaděče technologické elektroinstalace - RMB2	61 dny	01.08. 18	30.09. 18
26		**Elektro motorové vývody naskladnění a vyskladnění dlouhý korpus - napájení 3F UPS**	**61 dny**	**01.08. 18**	**30.09. 18**
27		1.6.11 Výroba rozvaděčů technologické elektroinstalace - DRMB2 a DRMB4	61 dny	01.08. 18	30.09. 18
28		1.6.12 Výroba rozvaděčů SŘTP a technologické elektroinstalace DRM0.8, DRM012 a DRM0.18	61 dny	01.08. 18	30.09. 18
47		**Elektro -motorové vývody naskladnění dlouhý korpus**	**61 dny**	**01.08. 18**	**30.09. 18**
48		1.6.25 Výroba rozvaděče technologické elektroinstalace RM12.6	61 dny	01.08. 18	30.09. 18
45		**Elektro -motorové vývody naskladnění krátký korpus**	**62 dny**	**01.08. 18**	**01.10. 18**
46		1.6.24 Výroba rozvaděče technologické elektroinstalace RM12.1	62 dny	01.08. 18	01.10. 18
29		**Elektro -motorové vývody technologická věž PS01**	**60 dny**	**01.09. 18**	**30.10. 18**
30		1.6.13 Výroba rozvaděče technologické elektroinstalace - RM12	60 dny	01.09. 18	30.10. 18
31		1.6.14 Výroba rozvaděče technologické elektroinstalace - DRM12 p2	60 dny	01.09. 18	30.10. 18
32		**Elektro -motorové vývody PS02**	**91 dny**	**01.08. 18**	**30.10. 18**
33		1.6.15 Výroba rozvaděče technologické elektroinstalace - RM20	91 dny	01.08. 18	30.10. 18
34		1.6.16 Výroba rozvaděčů technologické elektroinstalace - DRM20 a DRM21	91 dny	01.08. 18	30.10. 18
35		**DCS - PS02**	**91 dny**	**01.08. 18**	**30.10. 18**
36		1.6.17 Výroba rozvaděčů systému řízení DCS - DT20	91 dny	01.08. 18	30.10. 18
37		1.6.18 Výroba rozvaděčů systému řízení DCS - DT21	91 dny	01.08. 18	30.10. 18
40		**SŘTP a Elektro -motorové vývody čištění PS01**	**61 dny**	**01.11. 18**	**31.12. 18**
41		1.6.20 Výroba rozvaděče technologické elektroinstalace - RM7	61 dny	01.11. 18	31.12. 18
42		1.6.21 Výroba rozvaděče technologické elektroinstalace - DRM7	61 dny	01.11. 18	31.12. 18
43		1.6.22 Výroba rozvaděče SŘTP a technologické elektroinstalace - DRM3	61 dny	01.11. 18	31.12. 18
44		1.6.23 Výroba rozvaděče SŘTP a technologické elektroinstalace - DRM9	61 dny	01.11. 18	31.12. 18
49		**SŘTP a Elektro -motorové vývody vyskladnění dlouhý korpus**	**240 dny**	**01.08. 18**	**28.03. 19**
50		1.6.26 Dodávka a montáž rozvaděčů DRM0.13, DRM0.14, DRM0.15, DRM0.16 a DRM0.17	240 dny	01.08. 18	28.03. 19
51		1.6.27Dodávka a montáž rozvaděčů DRM0.9, DRM0.10 a DRM0.11	240 dny	01.08. 18	28.03. 19
52		1.6.28Dodávka a montáž rozvaděčů DRM0.19, DRM0.20 a DRM0.21	240 dny	01.08. 18	28.03. 19
38		**SŘTP a Elektro -motorové vývody naskladnění dlouhý korpus**	**273 dny**	**01.10. 18**	**30.06. 19**
39		1.6.19 Výroba rozvaděčů SŘTP+motorových vývodů DRM12.7 až DRM12.14	273 dny	01.10. 18	30.06. 19
113		**4 PS2 sušení a čištění**	**242 dny**	**01.11. 18**	**30.06. 19**
115		**4.1 Technologie sušiček**	**212 dny**	**01.11. 18**	**31.05. 19**
116		4.1.1 demontáž sušiček	30 dny	01.11. 18	30.11. 18
117		4.1.2 vybudování OK pro sušičky	31 dny	01.12. 18	31.12. 18
118		4.1.3 Dodávka sušiček	120 dny	02.11. 18	01.03. 19

ID	Režim úkolu	Název úkolu	Doba trvání	Zahájení	Dokončení
119		4.1.4 Montáž sušiček	60 dny	02.03. 19	30.04. 19
120		4.1.5 Dodávka a montáž kabelových tras pro sušičky	31 dny	01.05. 19	31.05. 19
121		**4.2Dopravní cesty sušení**	**212 dny**	**01.11. 18**	**31.05. 19**
122		4.2.1demontáž dopravních cest v PS02 elevátor 806 a návazné dopravní cesty v PS02	61 dny	01.11. 18	31.12. 18
123		4.2.2 Dodávka a montáž R83, R84, R86, R87 E23, E24, E25, Š51 a Š52	120 dny	01.01. 19	30.04. 19
124		4.2.3 Dodávka a montáž kabelové trasy pro R83, R84, R86, R87 E23, E24, E25, Š51 a Š52	61 dny	01.04. 19	31.05. 19
125		**4.3 Dopravní cesty čištění**	**151 dny**	**01.01. 19**	**31.05. 19**
126		4.3.1 Dodávka a montáž K51, K52, K53, Hs.A, Hs.B, Hs.C, R77 a R78 včetně hradítek	120 dny	01.01. 19	30.04. 19
127		4.3.2 Dodávka a montáž kabelové trasy pro K51, K52, K53, Hs.A, Hs.B, Hs.C, R77 a R78 včetně hradítek	61 dny	01.04. 19	31.05. 19
114		**4.1 Odstavení sušení a čištění 1PS2 - OBJEDNATEL**	242 dny	01.11. 18	30.06. 19
128		**4.4 Elektro+SŘTP**	**91 dny**	**01.04. 19**	**30.06. 19**
129		4.4.1 Kompletní pokládka a připojení kabelů na svorky rozvaděčů RM20, DRM20 a DRM21, sušičky, Dopravní cesty sušení - R83, R84, R86, E23, E24, E25, Š51 a Š52, Dopravní cesty čištění - K51, K52, K53, Hs.A, Hs.B, Hs.C, R77 a R78 včetně hradítek	61 dny	01.04. 19	31.05. 19
130		4.4.2 IZ	30 dny	01.06. 19	30.06. 19
131		**4.4.3 Dokončení části stavby 9 - Uvedení PS 02 do provozu včetně KZ**	0 dny	30.06. 19	30.06. 19
132		**ETAPA I - PS 02 - DOKONČENÍ**	0 dny	**30.06. 19**	**30.06. 19**
220		**10. PS1 elevátory E01 a E02, čističky 210 a 220**	**273 dny**	**01.10. 18**	**30.06. 19**
234		10.10 Demontáž váhy 113 12.NP včetně rotačního podavače 111 a návazných spádových potrubí	61 dny	01.11. 18	31.12. 18
235		10.11 Demontáž váhy 114 12.NP se zajištěním provizorního skluzu v prostoru vá	61 dny	01.11. 18	31.12. 18
236		10.12 Úprava výpustí sil čištění M-P a U-R včetně montáže nových výpustí sil	61 dny	01.11. 18	31.12. 18
222		**Omezení provozu dopravních cest - OBJEDNATEL**	20 dny	02.01. 19	21.01. 19
225		10.1 Demontáž redleru 243 včetně skluzu do E205	30 dny	02.01. 19	31.01. 19
226		10.2 Demontáž klapek souvisejících s technologií čištění čističkami 109 a 110 3.NP-12.NP, demomtáž skluzů	30 dny	02.01. 19	31.01. 19
228		10.4 Demontáž elevátorů M205 a M206	30 dny	02.01. 19	31.01. 19
229		10.5 Provedení stavebních úprav elevátorových jam	30 dny	02.01. 19	31.01. 19
230		10.6 Demontáž čističek 109,110 7.NP	30 dny	02.01. 19	31.01. 19
232		10.8 Demontáž váhy 102 2.NP	30 dny	02.01. 19	31.01. 19
238		10.14 Montáž redleru R45, klapky K26 a skluzu do stávajícího elevátoru 204, rekonstrukce buňky 28	30 dny	02.01. 19	31.01. 19
240		10.16 Pokládka a připojení kabelů na svorky rozvaděčů RM12 a DRM12	30 dny	02.01. 19	31.01. 19
244		10.20 Dodávka a montáž rozvaděče technologické elektroinstalace - podružná rozvodna PS01 - RM7 - 7.NP	30 dny	02.01. 19	31.01. 19
245		10.21 Dodávka a montáž rozvaděče technologické elektroinstalace - podružná rozvodna PS01 - DRM7 - 7.NP	30 dny	02.01. 19	31.01. 19
246		10.22 Dodávka a montáž rozvaděče technologické elektroinstalace - PS01 - DRM3 - 3.NP	30 dny	02.01. 19	31.01. 19
247		10.23 Dodávka a montáž rozvaděče technologické elektroinstalace - PS01 - DRM9 - 9.NP	30 dny	02.01. 19	31.01. 19
221		**Odstavení elevátorů E01+E02 - OBJEDNATEL**	58 dny	02.01. 19	28.02. 19
239		10.15 Dodávka a montáž elevátorů E01 a E02	58 dny	02.01. 19	28.02. 19
248		10.24 Dodávka a montáž dopravních cest čištění 210 - R60 a R61, rotační klapky K13, K15 a K19	28 dny	01.02. 19	28.02. 19
249		10.25 Dodávka a montáž dopravních cest čištění 220 - R62, R63 a R64, rotační klapky K14, K16 a K20	28 dny	01.02. 19	28.02. 19
251		10.27 IZ E01+E02	28 dny	01.02. 19	28.02. 19
252		**10.28 Dokončení části stavby 5 - uvedení do provozu E01+E02**	0 dny	28.02. 19	28.02. 19
227		10.3 Demontáž klapek souvisejících s technologií čištění čističkami 107 a 108 3.NP-12.NP, demomtáž skluzů	31 dny	01.03. 19	31.03. 19
231		10.7 Demontáž čističek 107,108 7.NP	31 dny	01.03. 19	31.03. 19
233		10.9 Demontáž váhy 103 2.NP	31 dny	01.03. 19	31.03. 19
242		10.18 Dodávka čističek	149 dny	01.10. 18	31.03. 19

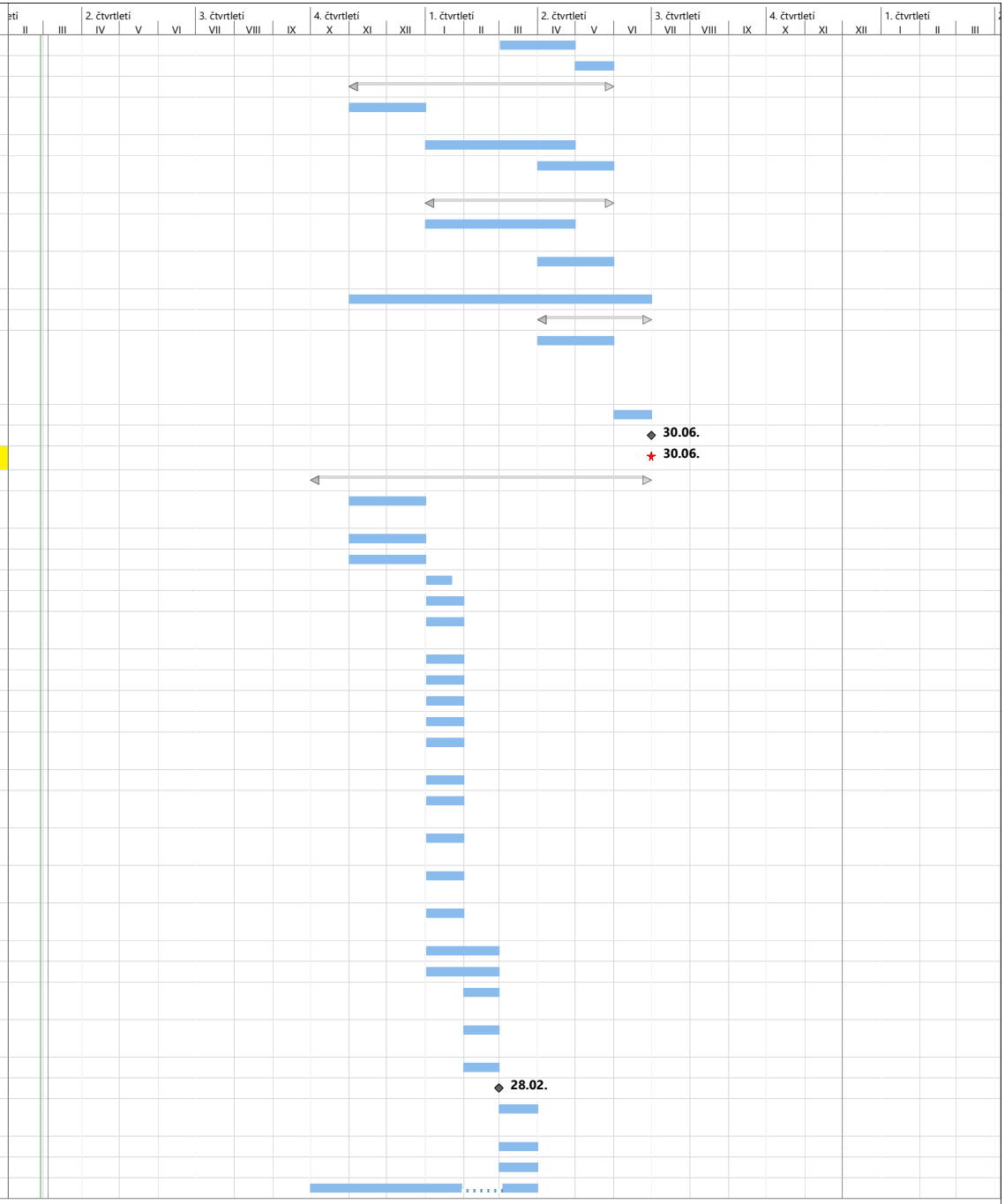
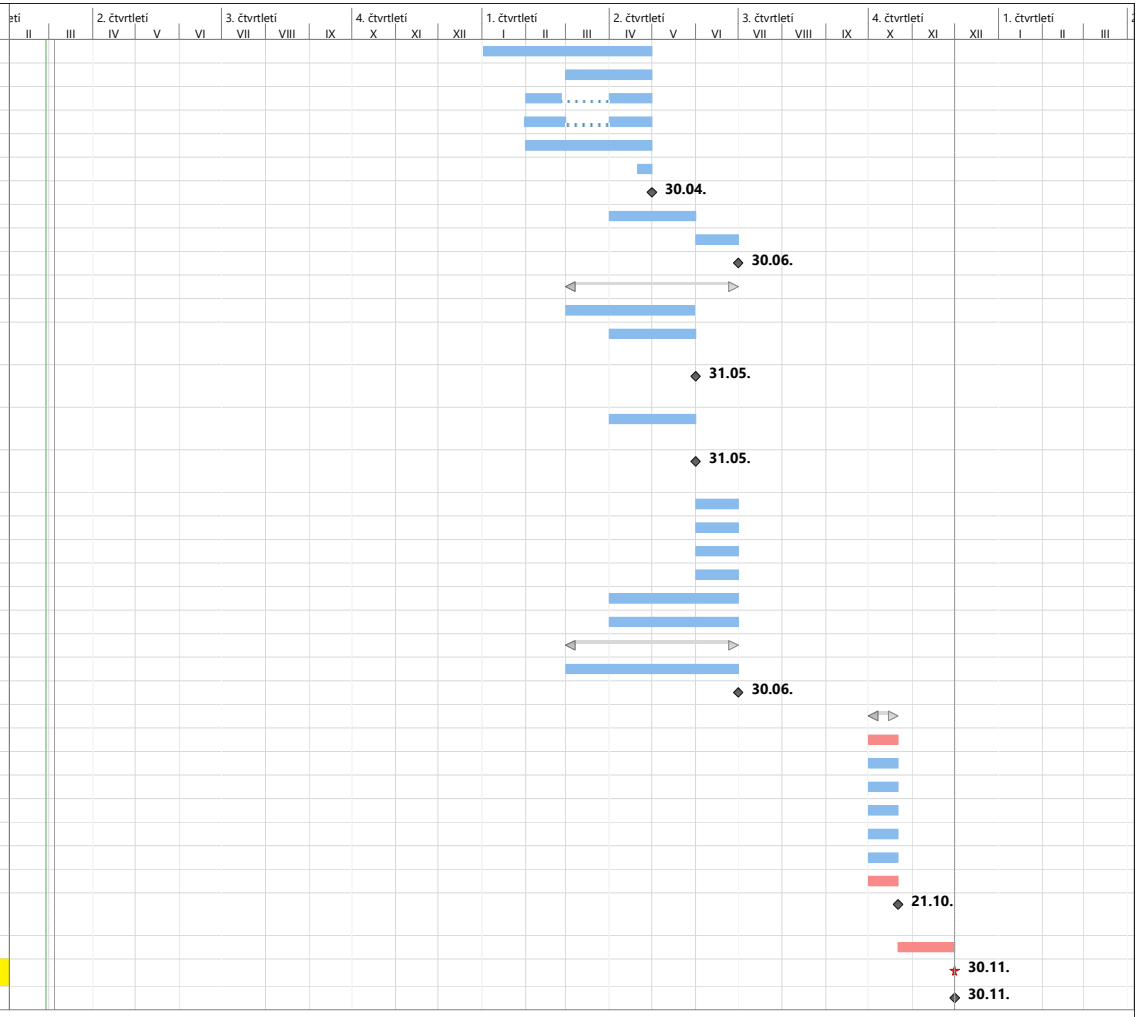
ID	Režim úkolu	Název úkolu	Doba trvání	Zahájení	Dokončení
223		**Odstavení čištění 1PS1 - strana čističky 210 - OBJEDNATEL**	119 dny	02.01. 19	30.04. 19
224		**Odstavení čištění 1PS1 - strana čisričky 220 - OBJEDNATEL**	61 dny	01.03. 19	30.04. 19
241		10.17 Montáž OK pro čističky	55 dny	01.02. 19	30.04. 19
243		10.19 Montáž čističek	59 dny	31.01. 19	30.04. 19
250		10.26 Pokládka a připojení kabelů na svorky rozvaděčů RM7, DRM3, DRM7 a DR	89 dny	01.02. 19	30.04. 19
253		10.29 IZ čistička 210	10 dny	21.04. 19	30.04. 19
254		**10.30 Dokončení části stavby 7 - uvedení do provozu čistička 210**	**0 dny**	**30.04. 19**	**30.04. 19**
237		10.13 Úprava výpustí sil čištění I-L a X-V včetně montáže nových výpustí sil	61 dny	01.04. 19	31.05. 19
255		10.31 IZ čistička 220	30 dny	01.06. 19	30.06. 19
256		**10.32 Dokončení části stavby 9 - uvedení do provozu čistička 220**	**0 dny**	**30.06. 19**	**30.06. 19**
265		**12. PS1 vertikální doprava - sušení, expedice vlak**	**122 dny**	**01.03. 19**	**30.06. 19**
267		12.1 Demontáž veškeré zbývající technologie z věže	91 dny	01.03. 19	30.05. 19
273		12.7 Pokládka a připojení kabelů na svorky rozvaděčů RMB, RM7, DRMB a DRM7	61 dny	01.04. 19	31.05. 19
274		**12.8 Dokončení části stavby 8 - dokončení IZ+uvedení do provozu E11+R58+506**	0 dny	31.05. 19	31.05. 19
275		12.9 Pokládka a připojení kabelů na svorky rozvaděčů RMB, RM7, RM12 DRMB DRM7 a DRM12	61 dny	01.04. 19	31.05. 19
276		**1012.10 Dokončení části stavby 8 - dokončení IZ+uvedení do provozu E7,E8,E9,E10,K05,K06,K11 a K12**	0 dny	31.05. 19	31.05. 19
266		**Odstavení dopravní cesty expedice na vlak - OBJEDNATEL**	30 dny	01.06. 19	30.06. 19
268		12.2 Demontáž elevátoru 210 a pásového dopravníku 264	30 dny	01.06. 19	30.06. 19
269		12.3 Montáž elevátoru E11 a redleru R58	30 dny	01.06. 19	30.06. 19
270		12.4 Montáž pasové váhy 506	30 dny	01.06. 19	30.06. 19
271		12.5 Montáž elevátorů E7, E8, E9 a E10	91 dny	01.04. 19	30.06. 19
272		12.6 Montáž redlerů R49 a R50, rotační klapky K17 a K18	91 dny	01.04. 19	30.06. 19
413		**PS1+1PS2 RFID**	**122 dny**	**01.03. 19**	**30.06. 19**
414		RFID	122 dny	01.03. 19	30.06. 19
415		**Dokončení části stavby 9 - Uvedení do provozu RFID**	0 dny	30.06. 19	30.06. 19
302		**14. PS1 expedice naskladnění**	**21 dny**	**01.10. 19**	**21.10. 19**
303		**14.1 Odstavení expedičních sil - OBJEDNATEL**	21 dny	01.10. 19	21.10. 19
304		14.2 Montáž redleru naskladnění R47 -12.NP	21 dny	01.10. 19	21.10. 19
305		14.3 Montáž rotačních klapek K27 a K29 včetně návazných spádových potrubí	21 dny	01.10. 19	21.10. 19
306		14.4 Pokládka a připojení kabelů na svorky rozvaděče DRM12	21 dny	01.10. 19	21.10. 19
307		14.5 Montáž redleru naskladnění R48 - 12.NP	21 dny	01.10. 19	21.10. 19
308		14.6. Montáž rotačních klapek K28 a K30 včetně návazných spádových potrubí	21 dny	01.10. 19	21.10. 19
309		14.7 Pokládka a připojení kabelů na svorky rozvaděčů RM12 a DRM12	21 dny	01.10. 19	21.10. 19
310		**14. 8 Dokončení části stavby 10 - dokončení IZ+uvedení do provozu R47,R48,K27,K28,K29 a K30**	0 dny	21.10. 19	21.10. 19
416		**Komplexní vyzkoušení, odstranění vad a předání díla**	40 dny	22.10. 19	30.11. 19
417		**ETAPA II - PS 01 - DOKONČENÍ**	0 dny	**30.11. 19**	**30.11. 19**
418		**Konec projektu**	0 dny	30.11. 19	30.11. 19