

Rámcová dohoda

podle zákona č. 89/2012 Sb., občanský zákoník (dále jen „občanský zákoník“)

I. Smluvní strany

1.1 Prodávající

Název: REPAM ELEKTRO s.r.o.

Se sídlem: Pod Stromovkou 202, 370 01 České Budějovice

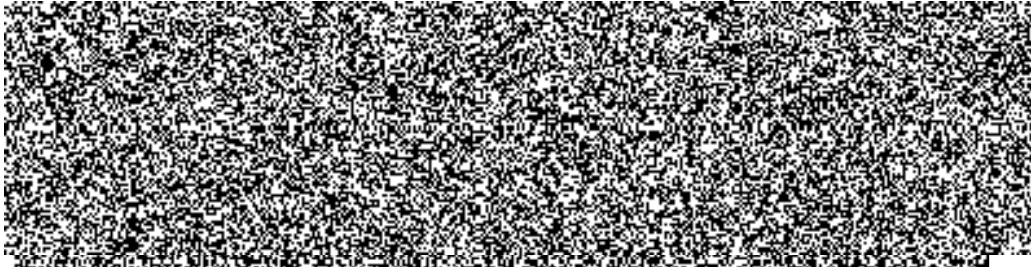

Zapsán v obchodním rejstříku, vedeném u Krajského soudu v Českých Budějovicích, oddíl C, vložka 12392.

1.2 Kupující

Česká republika - Krajské ředitelství policie Jihočeského kraje,
se sídlem J. Annova 193/26, České Budějovice, 370 74

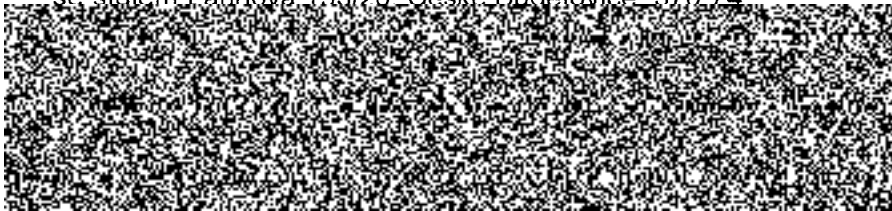

ele pro ekonomiku,

II. Předmět plnění

2.1 Předmětem této rámcové dohody (dále jen „dohoda“) jsou opakované dodávky elektromateriálu specifikovaného v příloze této dohody, která je její nedílnou součástí, pro potřeby kupujícího, včetně dopravy do místa plnění.

2.2 Kupující si vyhrazuje právo odebrání takového množství zboží dle předchozího odstavce, které je v souladu s jeho aktuálními potřebami, tedy množství zboží uvedené v příloze je pouze orientační a zboží může kupující odebrat v jakémkoliv množství.

III. Doba plnění

3.1 Prodávající je povinen dodávat smluvené zboží průběžně po celou dobu platnosti dohody, tedy do **28. února 2022**, a to na základě dílčích objednávek ze strany odpovědného pracovníka kupujícího.

3.2 Prodávající je povinen dodat zboží nejpozději do **10 kalendářních dnů** od doručení objednávky.

3.3 O dodávce zboží je prodávající povinen, nejpozději do **48 hodin** před uskutečněním dílčí dodávky, informovat odpovědnou osobu kupujícího:



3.4 Pokud bude prodávající dodávat zboží bez informace dle odst. 3.3, bere ke své tíži riziko, že zboží nebude kupujícím převzato, přičemž nepřevzatá dodávka se nepovažuje za dodanou a nemá vliv na lhůtu dle odst. 3.2.

IV.

Místo plnění

4.1 Místem plnění je sklad kupujícího na adrese: Krajské ředitelství policie Jihočeského kraje, OSM - OMTZ, Plavská ul. 2, České Budějovice.

V.

Kupní cena

5.1 Jednotková kupní cena požadovaného zboží je uvedena v příloze této dohody.

5.2 Cena zahrnuje veškeré náklady spojené s koupí zboží (tj. balné, pojištění, dopravu do místa plnění, apod.).

5.3 Dohodnutá jednotková kupní cena je cenou nejvýše přípustnou po celou dobu platnosti dohody.

5.4 Množství uvedené v příloze této dohody je pouze předpokladem pro stanovení nabídkové ceny v příslušné veřejné zakázce a kupující si vyhrazuje právo odebrat zboží v objemu dle aktuální potřeby.

VI.

Platební podmínky

6.1 Prodávající je oprávněn fakturovat kupní cenu po dodání každého dílčího plnění a po potvrzení převzetí zboží odpovědnou osobou kupujícího na dodacím listu.

6.2 Faktura musí obsahovat náležitosti v souladu se zákonem č. 235/2004 Sb., o dani z přidané hodnoty, ve znění pozdějších předpisů a musí obsahovat náležitosti v souladu s občanským zákoníkem.

6.3 Faktury budou viditelně označeny „**KRPC-22831/ČJ-2020-0200VO-VZBA**“.

6.4 Úhrada kupní ceny bude kupujícím provedena do 21 kalendářních dnů od doručení faktury, jejíž součástí bude kopie podepsaného dodacího listu. Faktura bude zaslána ve dvojím vyhotovení na adresu: **Krajské ředitelství policie Jihočeského kraje, Odbor správy majetku - OMTZ, Lannova 193/26, 370 74 České Budějovice**. V pochybnostech se má za to, že faktura byla kupujícímu doručena třetí den po odeslání.

6.5 Kupující je oprávněn fakturu do data splatnosti vrátit, aniž by se dostal do prodlení s její splatností, pokud obsahuje nesprávné cenové údaje rozdílné s ustanoveními dohody, není ve dvojím vyhotovení a správně označena, nebo neobsahuje některou z dohodnutých náležitostí.

6.6 Zálohu na zboží kupující neposkytuje.

VII.

Odpovědnost za vady

7.1 Prodávající je povinen dodat zboží v obvyklé kvalitě a jakosti, jaké je příslušnými normami vyžadováno pro toto zboží. To znamená, že zboží musí být dodáno nové (nepoužité), v originálním balení výrobce.

7.2 Záruční doba je stanovena na **24 měsíců** a počíná běžet dnem převzetí zboží kupujícím. Případné vady zboží je kupující povinen bez zbytečného odkladu písemně reklamovat u prodávajícího. Ten je povinen vady, oznámené v záruční lhůtě, na své náklady neprodleně odstranit.

7.3 Prodávající se zavazuje odstranit jím uznané reklamované vady ve lhůtě do 2 pracovních dnů od doručení reklamace kupujícího, nedohodnou-li se smluvní strany jinak.

VIII.

Všeobecné dodací podmínky

8.1 Prodávající se zavazuje dodávat požadované zboží v originálních obalech a nepoškozené.

8.2 Kupující nabývá vlastnictví ke zboží jeho převzetím od prodávajícího a potvrzením dokladu o převzetí zboží (dodací list), který vytvoří ve dvojím vyhotovení prodávající, odpovědnou osobou kupujícího. Každá smluvní strana obdrží jeden dodací list.

8.3 Prodávající prohlašuje, že na sebe přebírá nebezpečí změny okolností dle § 1765 odst. 2

občanského zákoníku.

IX.

Smluvní pokuta a úroky z prodlení

9.1 Kupující je oprávněn účtovat prodávajícímu smluvní pokutu ve výši 0,5% z celkové ceny nedodaného zboží včetně DPH za každý den prodlení, při nesplnění dodací lhůty podle čl. 3.2, pokud by však pokuta dle předchozí věty měla být nižší než 1.000 Kč, bude účtováno 1.000 Kč.

9.2 Prodávající je oprávněn účtovat kupujícímu úrok z prodlení ve výši 0,5% z fakturované částky včetně DPH za každý den prodlení kupujícího s placením faktury.

9.3 Prodávající je povinen v případě prodlení s vyřízením reklamace dle čl. 7.3 zaplatit kupujícímu smluvní pokutu ve výši 500,- Kč, a to za každý případ a za každý kalendářní den prodlení.

9.4 Povinnost uhradit smluvní pokutu je 30 kalendářních dnů od obdržení výzvy druhé smluvní strany k jejímu zaplacení.

X.

Odstoupení od smlouvy

10.1 Za podstatné porušení této smlouvy prodávajícím, které zakládá právo kupujících na odstoupení od této smlouvy, se považuje zejména:

- a) prodlení prodávajícího s dílčím dodáním zboží o více než 7 kalendářních dnů;
- b) postup prodávajícího při dílčím dodání zboží v rozporu s pokyny kupujícího;
- c) opakované porušování odst. 7.3, tedy pokud bude předmětné ustanovení porušeno více než pětkrát.
- d) pokud bude porušeno ustanovení odst. 9.4, přičemž odstoupením není dotčeno právo na vymáhání smluvní pokuty.

10.2 Kupující je dále oprávněn od této smlouvy odstoupit v případě, že

- a) vůči majetku prodávajícího probíhá insolvenční řízení, v němž bylo vydáno rozhodnutí o úpadku, pokud to právní předpisy umožňují;
- b) insolvenční návrh na prodávajícího byl zamítnut proto, že majetek prodávajícího nepostačuje k úhradě nákladů insolvenčního řízení;
- c) prodávající vstoupí do likvidace.

10.3 Prodávající je oprávněn od smlouvy odstoupit, v případě, že kupující bude v prodlení s úhradou svých peněžitých závazků vyplývajících z této smlouvy po dobu delší než 30 kalendářních dnů.

10.4 Kupující je oprávněn vypovědět tuto smlouvu kdykoliv s 30 denní výpovědní lhůtou, která počíná běžet prvním dnem následujícím po doručení výpovědi. V takovém případě je prodávající povinen učinit již jen takové úkony, bez nichž by mohly být zájmy kupujícího vážně ohroženy.

10.5 Účinky každého odstoupení od smlouvy nastávají okamžikem doručení písemného projevu vůle odstoupit od této smlouvy druhé smluvní straně. Odstoupení od smlouvy se nedotýká zejména nároku na náhradu škody a smluvní pokuty.

XI.

Platnost a účinnost

11.1 Tato dohoda nabývá platnosti dnem podpisu oběma smluvními stranami a účinnosti okamžikem uveřejnění smlouvy v registru smluv, přičemž uveřejnění zajistí kupující.

11.2 Dohoda je uzavřena na dobu určitou a vyjma čl. 7.2 její platnost končí uplynutím dne **28. února 2022.**

XII.

Další ujednání

12.1 Vzájemné vztahy smluvních stran, které nejsou výslovně dohodnuty v této dohodě, se řídí příslušnými ustanoveními občanského zákoníku.

12.2 Ujednáními o smluvních pokutách není dotčen nárok kupujícího na náhradu škody, kterou vůči prodávajícímu uplatňuje.

12.3 Prodávající bez jakýchkoliv výhrad souhlasí se zveřejněním své identifikace a dalších údajů uvedených v dohodě včetně ceny zboží.

12.4 Smluvní strany se zavazují, že veškeré spory vzniklé v souvislosti s realizací dohody budou řešeny smírnou cestou – dohodou. Nedojde-li k dohodě, budou spory řešeny před příslušnými soudy.

12.5 Prodávající není bez předchozího písemného souhlasu kupujícího oprávněn postoupit práva a povinnosti této dohody na třetí osobu.

12.6 Tato dohoda může být měněna nebo doplňována pouze na základě dohody obou smluvních stran písemnými číslovanými dodatky k této dohodě.

12.7 Dohoda je vyhotovena ve 2 stejnopisech, každý s platností originálu, z nichž kupující obdrží 1 a prodávající 1.

12.8 Smluvní strany prohlašují, že smlouvu uzavřely na základě svobodné, jasné a srozumitelné vůle.

Příloha: Specifikace a ceny zboží

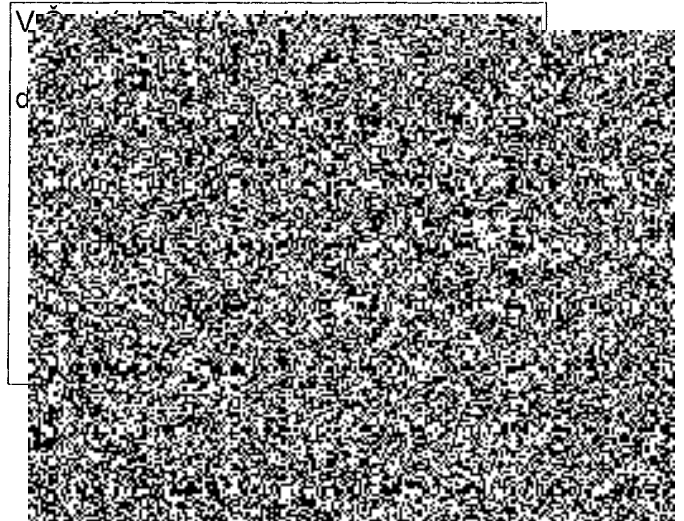
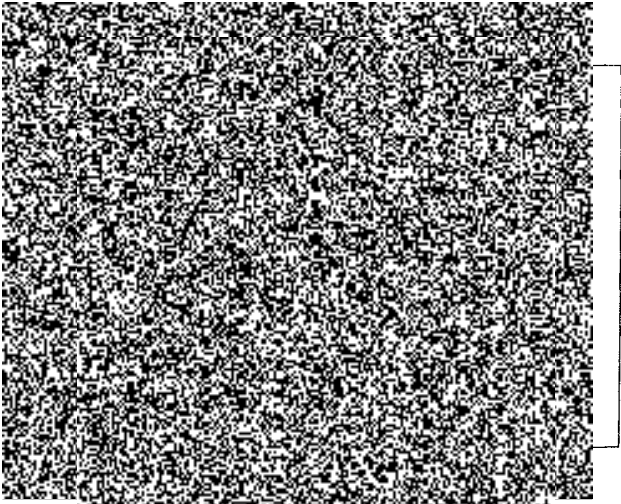

Název materiálu	Označení	Název nabízeného zboží (žadatel umožňuje nabídnout i jiné zboží, než je uvedeno jako příloha - uvedené pouze vymezení standard) m.j.	Předpokládaný počet m.j.	Cena za m.j. bez DPH [Kč]	Cena za m.j. vč. DPH [Kč]	Cena celkem bez DPH [Kč]	Cena celkem vč. DPH [Kč]
1. Lístič světelný	10A PL7-B10/1	vyhovuje: Eaton, Schneider Electric	ks	92,88 Kč	112,38 Kč	464,40 Kč	561,92 Kč
2. Lístič světelný	16A PL7-B16/1	vyhovuje: Eaton, Schneider Electric	ks	81,00 Kč	98,01 Kč	810,00 Kč	980,10 Kč
3. Lístič světelný	16A PL7-C16/1	vyhovuje: Eaton, Schneider Electric	ks	121,50 Kč	147,02 Kč	607,50 Kč	735,08 Kč
4. Lístič motorový	35A PL7-B32/3/B	vyhovuje: Eaton, Schneider Electric	ks	462,78 Kč	559,96 Kč	2 313,90 Kč	2 799,82 Kč
5. Proudový chránič	PFL7-16	vyhovuje: Eaton, Schneider Electric	ks	1 096,00 Kč	1 326,16 Kč	10 960,00 Kč	13 261,60 Kč
6. Proudový chránič	PF7-25/2/003	vyhovuje: Eaton, Schneider Electric	ks	908,00 Kč	1 098,68 Kč	1 816,00 Kč	2 197,36 Kč
7. Kabel	CGSG 5x2,5	vyhovuje: HOSRR-F 5Gx2,5	m	34,90 Kč	42,23 Kč	3 490,00 Kč	4 222,90 Kč
8. Kabel	CYKY 3x1,5	vyhovuje: CYKY-J 3x1,5	m	9,40 Kč	11,37 Kč	940,00 Kč	1 137,40 Kč
9. Kabel	CYKY 3x2,5	vyhovuje: CYKY-J 3x2,5	m	15,00 Kč	18,15 Kč	1 500,00 Kč	1 815,00 Kč
10. Kabel	HOVV-F 3Gx1,5	vyhovuje: HOVV-F 3Gx1,5	m	12,00 Kč	14,52 Kč	1 200,00 Kč	1 452,00 Kč
11. Kabel	CYKY - J 5x2,5	vyhovuje: CYKY-J 5x2,5	m	25,20 Kč	30,49 Kč	2 520,00 Kč	3 049,20 Kč
12. Kabel	gumový HOSRR-F 5Gx2,5	vyhovuje: HOSRR-F 5Gx2,5	m	34,90 Kč	42,23 Kč	3 490,00 Kč	4 222,90 Kč
13. Kabel	gumový HO7V-U/CY 4 ZZ	vyhovuje: HO7V-U 4ZZ	m	8,00 Kč	9,68 Kč	400,00 Kč	484,00 Kč
14. Vodič	CYA 4mm², zeleno/žlutý	vyhovuje: HO7V-K 4x2	m	8,00 Kč	9,68 Kč	400,00 Kč	484,00 Kč
15. Šňůra	PS-330 5m/P0315	vyhovuje: Emos	ks	85,70 Kč	103,70 Kč	857,00 Kč	1 036,97 Kč
16. Šňůra prodlužovací	10m s 5-ti zásuvkou	vyhovuje: Emos_P1510	ks	167,00 Kč	202,07 Kč	5 010,00 Kč	6 062,10 Kč
17. Šňůra prodlužovací	5m se 4 zásuvkou	vyhovuje: Emos_P0415	ks	95,30 Kč	115,31 Kč	953,00 Kč	1 153,13 Kč
18. Prodlužovací kabel na bubnu gumový	4 zásuvka, 25m	vyhovuje: Emos_P08425	ks	752,00 Kč	909,92 Kč	3 760,00 Kč	4 549,60 Kč
19. Prodlužovací kabel na bubnu gumový	4 zásuvka, 50m	vyhovuje: Emos_P08450	ks	1 290,00 Kč	1 560,90 Kč	6 450,00 Kč	7 804,50 Kč
20. Krabice lištová včetně víčka	6480-10	vyhovuje: Polyprofil	ks	11,52 Kč	13,94 Kč	345,60 Kč	418,18 Kč
21. Krabice elektro	acidur 6455-26P	vyhovuje: 6455-26P	ks	122,50 Kč	148,23 Kč	612,50 Kč	741,13 Kč
22. Krabice elektro	KU 68	vyhovuje: KU68 Terat 6400-201	ks	3,00 Kč	3,63 Kč	90,00 Kč	108,90 Kč
23. Krabice lištová jednoduchá	LK80x28 R/1	vyhovuje: Kepos	ks	17,80 Kč	21,54 Kč	534,00 Kč	645,14 Kč
24. Víčko	VLK 80/R, klasik	vyhovuje: Kepos	ks	13,10 Kč	15,85 Kč	393,00 Kč	475,53 Kč
25. Lišta vkládací	LV11x10	vyhovuje: Polyprofil	m	100,00 Kč	120,00 Kč	900,00 Kč	1 080,00 Kč
26. Lišta vkládací	LV20x20	vyhovuje: Polyprofil	m	100,00 Kč	120,00 Kč	900,00 Kč	1 080,00 Kč
27. Lišta vkládací	LV40x20	vyhovuje: Polyprofil	m	100,00 Kč	120,00 Kč	900,00 Kč	1 080,00 Kč
28. Lišta vkládací	LV40x40	vyhovuje: Polyprofil	m	100,00 Kč	120,00 Kč	900,00 Kč	1 080,00 Kč
29. Lišta vkládací	LV17x17	vyhovuje: Polyprofil	m	100,00 Kč	120,00 Kč	900,00 Kč	1 080,00 Kč
30. Lišta vkládací	LV25x25	vyhovuje: Polyprofil LV 25/20	m	100,00 Kč	120,00 Kč	900,00 Kč	1 080,00 Kč
31. Lišta vkládací	LV70x40	vyhovuje: Polyprofil	m	100,00 Kč	120,00 Kč	900,00 Kč	1 080,00 Kč
32. Lišta vkládací	EKE 100x60, 2m	vyhovuje: Kepos	ks	10,00 Kč	12,00 Kč	90,00 Kč	108,00 Kč
33. Lišta	LHD 40x20, 2m	vyhovuje: Kepos	ks	10,00 Kč	12,00 Kč	90,00 Kč	108,00 Kč
34. Lišta	LHD 60x40, 2m	vyhovuje: Kepos	ks	10,00 Kč	12,00 Kč	90,00 Kč	108,00 Kč
35. Lišta děrovaná	D1N, 3m	vyhovuje: TS 35 děrovaná ZNL-0m	ks	21,00 Kč	25,41 Kč	210,00 Kč	254,10 Kč
36. Zvonkové tlačítko velkoplošné	10A, 250V	vyhovuje: ABB: 3553-8028981	ks	50,40 Kč	60,98 Kč	100,80 Kč	121,97 Kč
37. Digitální manuální spínač zásuvka	10 nastavitelných časových programů, 16A, IP 20,	vyhovuje: Elektroback D17	ks	169,15 Kč	204,67 Kč	676,60 Kč	818,69 Kč
38. Spínač 1-fázový	velkoplošný č. 1	vyhovuje: ABB 3553-0128981	ks	46,00 Kč	55,66 Kč	1 380,00 Kč	1 669,80 Kč
39. Spínač 1-fázový	schodišťový č. 6	vyhovuje: ABB 3553-0428981	ks	49,80 Kč	60,26 Kč	747,00 Kč	903,87 Kč
40. Spínač 1-fázový	lustrový č. 5	vyhovuje: ABB 3553-0528981	ks	73,20 Kč	88,57 Kč	1 098,00 Kč	1 328,58 Kč
41. Spínač	vodotěsný, IP 44	vyhovuje: ABB 3553-012928	ks	66,50 Kč	80,47 Kč	997,50 Kč	1 206,98 Kč
42. Přístroj stmívače pro otočné ovládání a tlačítkové spínání	pro vakuové nebo halogenové žárovky 230V, IP 20	vyhovuje: ABB 6515-D-D704 "vib" ovládn./vib/	ks	1 075,00 Kč	1 300,75 Kč	5 375,00 Kč	6 503,75 Kč
43. Startér zářivkový	4-22W, BST 20W	vyhovuje: OSRAM 57151 4-21W	ks	500,00 Kč	7,90 Kč	3 950,00 Kč	4 779,50 Kč
44. Startér zářivkový	1-80W, BST 65W	vyhovuje: OSRAM 57111 4-80W	ks	500,00 Kč	7,40 Kč	3 700,00 Kč	4 477,00 Kč
45. Výbojka sodíková	150W	vyhovuje: NAVT 150W - Osram	ks	189,00 Kč	228,69 Kč	9 450,00 Kč	11 434,50 Kč
46. Předřadník elektronický	ngn 2x58W	vyhovuje: HELVAR	ks	179,00 Kč	216,59 Kč	8 950,00 Kč	10 829,50 Kč
47. Předřadník elektronický	HF ngn 2x36W	vyhovuje: HELVAR	ks	179,00 Kč	216,59 Kč	8 950,00 Kč	10 829,50 Kč
48. Předřadník elektronický	2x58/230 QTPB	vyhovuje: OSRAM Quatronik	ks	20,00 Kč	24,00 Kč	580,00 Kč	7 140,00 Kč
49. Vidlice gumová	pro kabely do pr. 11mm, IP 40	vyhovuje: Legrand 50245/50445	ks	46,00 Kč	55,66 Kč	920,00 Kč	1 113,20 Kč
50. Vidlice síťová	220V	vyhovuje: ABB 5536-2154	ks	23,40 Kč	28,31 Kč	1 170,00 Kč	1 415,70 Kč
51. Vidlice	16A, čtyřkolík, IP 44, 400V	vyhovuje: BALS-2130	ks	10,00 Kč	12,00 Kč	90,00 Kč	108,00 Kč
52. Vidlice	32A, čtyřkolík, IP 44, 400V	vyhovuje: BALS-3142	ks	10,00 Kč	12,00 Kč	90,00 Kč	108,00 Kč
53. Vidlice	16A, pětkolík, IP 44, 400V	vyhovuje: BALS-3136	ks	10,00 Kč	12,00 Kč	90,00 Kč	108,00 Kč
54. Vidlice	32A, pětkolík, IP 44	vyhovuje: BALS-2148	ks	10,00 Kč	12,00 Kč	90,00 Kč	108,00 Kč
55. Dvojzásuvka	gumová 230V/16A	vyhovuje: Legrand 50575	ks	5,00 Kč	6,00 Kč	120,00 Kč	144,00 Kč
56. Zásuvková kombinace	5C 4x230V+16A5p+32A5p	vyhovuje: SCAME 633131 VHV-111F7	ks	2 089,00 Kč	2 527,69 Kč	52 225,00 Kč	63 192,25 Kč
57. Zásuvka	jednonásobná, IP 44	vyhovuje: ABB GO 5518-2065B	ks	142,50 Kč	172,43 Kč	712,50 Kč	862,13 Kč
58. Zásuvka na prodlužovací kabely	16A, IP 44	vyhovuje: Legrand 50146	ks	59,60 Kč	72,12 Kč	596,00 Kč	721,16 Kč
59. Zásuvka jednonásobná	16A, 250V AC	vyhovuje: ABB 5517-238981	ks	52,00 Kč	62,92 Kč	1 560,00 Kč	1 887,60 Kč
60. Zásuvka dvojnásobná	16A, 250V AC	vyhovuje: ABB 5512-324981	ks	40,00 Kč	48,40 Kč	3 020,00 Kč	3 654,20 Kč
61. Zásuvka vodotěsná	16A, 250V AC	vyhovuje: ABB 5518-28298	ks	30,00 Kč	36,30 Kč	2 067,00 Kč	2 501,07 Kč
62. Zásuvka	pětiděrovaná, 32A, IP44	vyhovuje: BALS-313002	ks	148,40 Kč	179,56 Kč	2 226,00 Kč	2 693,46 Kč
63. Zásuvka	čtyřdřevá s vypínačem	vyhovuje: Emos P1600 + vypínač	ks	63,00 Kč	76,23 Kč	945,00 Kč	1 143,45 Kč
64. Rozvodykva	230V	vyhovuje: RW-3, BHL	ks	33,80 Kč	40,90 Kč	1 690,00 Kč	2 044,90 Kč
65. Žárovka	E27 60W/240V A-classic otřesuvzdorná pro průmyslové použití	vyhovuje: TESLAMP 60W 240V/E27	ks	1 000,00 Kč	8,00 Kč	8 000,00 Kč	9 680,00 Kč
66. Žárovka	do chladničky 15W	vyhovuje: NEB AR 11ub ledn. 15W, E14	ks	30,00 Kč	11,50 Kč	345,00 Kč	417,45 Kč
67. Žárovka halogenová	50W/220V/ECCO GU 10	vyhovuje: MCELD-ML-312.042.89.0	ks	50,00 Kč	75,00 Kč	3 750,00 Kč	4 537,50 Kč
68. Žárovka halogenová	50W/12V MR16	vyhovuje: MCELD-ML-312.105.99.0	ks	50,00 Kč	77,00 Kč	3 850,00 Kč	4 658,50 Kč
69. Žárovka halogenová	20W/12V MR16	vyhovuje: MCELD-ML-312.050.99.0	ks	50,00 Kč	92,00 Kč	4 600,00 Kč	5 566,00 Kč
70. Žárovka reflektorová	E27 60W/220 V	vyhovuje: MCELD-ML-318.003.87.0	ks	30,00 Kč	88,00 Kč	2 640,00 Kč	3 194,40 Kč
71. Žárovka halogenová	120W, 74,9 mm, patice R7s	vyhovuje: OSRAM Halohal 64655 ES	ks	50,00 Kč	63,00 Kč	3 150,00 Kč	3 811,50 Kč
72. Žárovka	5,5W 4000K	vyhovuje: ML-324.024.09.0	ks	15,00 Kč	41,30 Kč	49,97 Kč	619,50 Kč
73. Žárovka	6,5W 4000K	vyhovuje: ML-321.074.87.0	ks	10,00 Kč	36,30 Kč	49,97 Kč	619,50 Kč
74. Žárovka	9,5W 4000K	vyhovuje: ML-321.083.87.0	ks	10,00 Kč	41,30 Kč	49,97 Kč	619,50 Kč
75. Žárovka	15W 4000K	vyhovuje: ML-321.087.87.0	ks	10,00 Kč	89,40 Kč	108,17 Kč	1 081,74 Kč
76. Žárovka kompaktní, s dlouhou dobou života	DD 18W/G24d-2 /ZP/N/	vyhovuje: OSRAM DD 18W/21/840 G24d-2	ks	50,00 Kč	54,00 Kč	65,34 Kč	2 700,00 Kč
77. Žárovka úsporná	36W/21/840 DD	vyhovuje: OSRAM DL 36W/21/840 G24d-3	ks	20,00 Kč	75,00 Kč	90,75 Kč	1 500,00 Kč
78. Žárovka úsporná	26W/21/840 DD	vyhovuje: OSRAM DD 26W/21/840 G24d-3	ks	20,00 Kč	54,00 Kč	65,34 Kč	1 080,00 Kč
79. Žárovka motýlková	2D, 21W, 6500 GR 10q	vyhovuje: OPPLD 20 21W/6500 GR10q	ks	25,00 Kč	81,00 Kč	98,01 Kč	2 025,00 Kč
80. Žárovka kruhová	YH 35W/A000K	vyhovuje: OPPLD YH 35W/A000K G10q	ks	10,00 Kč	129,47 Kč	1 294,70 Kč	1 594,07 Kč
81. Žárovka kruhová	YH 40W/A000K G10q	vyhovuje: OPPLD YH 40W/A000K G10q	ks	20,00 Kč	109,00 Kč	131,89 Kč	2 180,00 Kč
82. Žárovka kompaktní	LD 11W/840 G23	vyhovuje: OSRAM DS 11W/21/840	ks	50,00 Kč	53,24 Kč	2 200,00 Kč	2 662,00 Kč
83. Žárovka kompaktní	DD/E 26F/21/840 G24q-3	vyhovuje: OSRAM DD/E 26W/840 G24q-3	ks	20,00 Kč	54,00 Kč	1 080,00 Kč	1 306,80 Kč
84. Trubicové zářivkové kompaktní	8W LT 8W/865	vyhovuje: HBB LT 8W/865	ks	100,00 Kč	57,00 Kč	68,97 Kč	6 897,00 Kč
85. Trubicové zářivkové kompaktní	9W DZ 9W/840	vyhovuje: OSRAM OS 9W/21/840	ks	100,00 Kč	53,24 Kč	4 400,00 Kč	5 324,00 Kč
86. Trubicové lineární běžná	18W LT 18W/840	vyhovuje: OSRAM L18W/21/840	ks	500,00 Kč	27,00 Kč	13 500,00 Kč	16 335,00 Kč
87. Trubicové lineární běžná	36W LT 36W/840	vyhovuje: OSRAM L36W/21/840	ks	1 500,00 Kč	27,00 Kč	40 500,00 Kč	49 005,00 Kč

Svítilidlo LED	16W/36W G13	vyhovuje: Megaman 16W/36W G13 T8	ks	10	138,00 Kč	166,98 Kč	1 380,00 Kč	1 669,80 Kč
Svítilidlo LED	22W/58W G13	vyhovuje: Megaman 22W/58W G13 T8	ks	10	228,00 Kč	275,88 Kč	2 280,00 Kč	2 758,80 Kč
Svítilidlo LED	světelný tok 5500lm, 40W, životnost L80/B50 - 80000, 1 zdroj, IP 65, délka 1275mm, šířka 135mm, elektronické trafo	vyhovuje: MODUS LED PL 5000 M2W 4HD	ks	5	1 399,00 Kč	1 692,79 Kč	6 995,00 Kč	8 463,95 Kč
Svítilidlo LED HALOGEN	20W/840, senzor, IP 65	vyhovuje: OSRAM Floodlight 20W/840/senzor	ks	5	585,00 Kč	707,85 Kč	2 925,00 Kč	3 539,25 Kč
Svítilidlo	senzor RS 16L 60W	vyhovuje: Steinel	ks	20	975,00 Kč	1 179,75 Kč	19 500,00 Kč	23 595,00 Kč
Svítilidlo zářivkové	2x36W, 236N EP	vyhovuje: MODUS KSC EP	ks	20	620,00 Kč	750,20 Kč	12 400,00 Kč	15 004,00 Kč
Svítilidlo zářivkové	4x36W	vyhovuje: MODUS LLX AL EP	ks	10	1 050,00 Kč	1 270,50 Kč	10 500,00 Kč	12 705,00 Kč
Svítilidlo nástěnné, žárovkové	60W, E27, IP 65	vyhovuje: Vyrtych Corao-FC	ks	10	485,00 Kč	586,85 Kč	4 850,00 Kč	5 868,50 Kč
Svítilidlo nouzové, IP 65	LED-N, nouzový zdroj	vyhovuje: Multitra-H-LED-5000-23G-4K-IP 66	ks	20	698,00 Kč	844,58 Kč	13 960,00 Kč	16 891,60 Kč
Svítilidlo LED	světelný tok 4000lm, 37W, IP20, délka 1258mm, šířka 264mm	vyhovuje: MODUS LLLX4000R12MAT4HD	ks	5	720,00 Kč	871,20 Kč	3 600,00 Kč	4 356,00 Kč
Svítilidlo LED	světelný tok 6200lm, 57W, IP20, délka 1558mm, šířka 264mm	vyhovuje: MODUS LLLX6000R12MAT4HD	ks	5	979,00 Kč	1 184,59 Kč	4 895,00 Kč	5 922,95 Kč
Svítilidlo LED	světelný tok 5000lm, 41W, IP20, délka 1293mm, šířka 208mm	vyhovuje: MODUS LED KSL4000M14H5/HD	ks	5	979,00 Kč	1 184,59 Kč	4 895,00 Kč	5 922,95 Kč
Svítilidlo LED	světelný tok 7300lm, 51W, IP20, délka 1593mm, šířka 208mm	vyhovuje: MODUS LED KSL6000M14K5/HD	ks	5	1 230,50 Kč	1 488,91 Kč	6 152,50 Kč	7 444,53 Kč
Svítilidlo LED	světelný tok 3600lm, 25W, IP54, délka 1210mm, šířka 110mm	vyhovuje: MODUS KX4000M14K7/HD	ks	5	825,00 Kč	998,25 Kč	4 125,00 Kč	4 991,25 Kč
Svítilidlo LED	světelný tok 6900lm, 47W, IP54, délka 1500mm, šířka 110mm	vyhovuje: MODUS KX6000M14K7/HD	ks	5	1 230,50 Kč	1 488,91 Kč	6 152,50 Kč	7 444,53 Kč
Svítilidlo LED	světelný tok 4900lm, 38W, IP65, délka 1270mm, šířka 136mm	vyhovuje: MODUS VLO5000M12W4HD	ks	5	891,00 Kč	1 078,11 Kč	4 455,00 Kč	5 390,55 Kč
Svítilidlo LED	světelný tok 6600lm, 58W, IP65, délka 1570mm, šířka 136mm	vyhovuje: MODUS VLO7000M12W4HD	ks	5	1 090,00 Kč	1 318,90 Kč	5 450,00 Kč	6 594,50 Kč
Páska izolační elektrická	19x0,13mm, bílá	vyhovuje: Electra 15x10 bílá	ks	20	3,60 Kč	4,36 Kč	72,00 Kč	87,12 Kč
Páska izolační elektrická	19x0,13mm, červená	vyhovuje: Electra 15x10 červená	ks	20	3,60 Kč	4,36 Kč	72,00 Kč	87,12 Kč
Páska izolační elektrická	19x0,13mm, modrá	vyhovuje: Electra 15x10 modrá	ks	20	3,60 Kč	4,36 Kč	72,00 Kč	87,12 Kč
Páska izolační elektrická	19x0,13mm, hnědá	vyhovuje: Electra 15x10 hnědá	ks	20	3,60 Kč	4,36 Kč	72,00 Kč	87,12 Kč
Páska izolační elektrická	19x0,13mm, černá	vyhovuje: Electra 15x10 černá	ks	20	3,60 Kč	4,36 Kč	72,00 Kč	87,12 Kč
Páska izolační elektrická	19x0,13mm, zelenožlutá	vyhovuje: Electra 15x10 žlutozelená	ks	20	3,60 Kč	4,36 Kč	72,00 Kč	87,12 Kč
Svarka WAGO	2x2,5	vyhovuje: Wago 2x2,5 2273-202	ks	100	2,94 Kč	3,56 Kč	294,00 Kč	355,74 Kč
Svarka WAGO	3x2,5	vyhovuje: Wago 3x2,5 2273-203	ks	100	3,27 Kč	3,96 Kč	327,00 Kč	395,67 Kč
Svarka WAGO	5x2,5	vyhovuje: Wago 5x2,5 2273-205	ks	100	4,74 Kč	5,74 Kč	474,00 Kč	573,54 Kč
Pásek stahovací	CV 380W, černý	vyhovuje: CV-380W 380x7,6 Uzavřen	ks	100	2,46 Kč	2,99 Kč	246,00 Kč	297,66 Kč
Pásek stahovací	WT 450W, černý	vyhovuje: CV-450W 450x8,0 Uzavřen	ks	100	4,23 Kč	5,12 Kč	423,00 Kč	511,83 Kč

Celková nabídková cena v Kč:

416 851,30 Kč 504 390,07 Kč