

KUPNÍ SMLOUVA
PPR-7030-6/ČJ-2020-990670



uzavřená v souladu s § 2079 a násl. zákona č.89/2012 Sb., občanský zákoník, ve znění
pozdějších předpisů (dále jen „občanský zákoník“)
(dále jen „smlouva“)

**Níže uvedeného dne, měsíce a roku byla uzavřena mezi smluvními stranami
kupní smlouva na základě rámcové dohody č. j. MV-40451-41/VZ-2018
(dále jen „rámcová dohoda“) tohoto znění**

I.
Smluvní strany

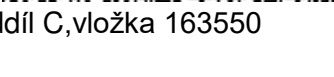
1.

Prodávající: **INTERIER TECH s.r.o.**
Sídlo: Za Drahou 253, 282 01 Český Brod
Zastoupen: 
IČO: 29058155
DIČ: CZ29058155
ID datové schránky: 4winziy
Bankovní spojení: KB Český Brod
Číslo účtu: 43-6648310287
Telefon: 
Email: 
Zapsán u MS v Praze, oddíl C, vložka 163550
(dále jen „prodávající“)

2. Kupující: **Česká republika – Ministerstvo vnitra**
Sídlo: Nad Štolou 936/3 170 34 Praha 7
Zastoupen: Ing. Milanem Grohmannem
náměstkem ředitele
Správy logistického zabezpečení Policejního prezidia
České republiky
Příjemce faktury: **Policejní prezidium ČR,**
Správa logistického zabezpečení,
P. O. BOX 6, 150 05 Praha 5
IČO: 00007064
DIČ: CZ00007064
ID datové schránky: gs9ai55
Bankovní spojení: Česká národní banka
Číslo účtu: 5504881/0710
Kontaktní osoba: 
Telefon: 
e-mail: 
(dále jen „kupující“)

(prodávající a kupující společně též „smluvní strany“)

II.

Předmět plnění

1. Předmětem této smlouvy je dodávka nábytku s veškerým příslušenstvím, specifikovaného v Příloze č. 1, která je nedílnou součástí této smlouvy (dále také jako „předmět plnění“ nebo „zboží“). Předmětem plnění je také úplné a bezvadné provedení všech výrobních, dodávkových, montážních a instalačních prací nezbytných pro řádné předání dodávky, včetně dopravy do míst plnění.
2. Kupující se zavazuje řádně odevzdaný předmět plnění převzít a zaplatit sjednanou cenu podle článku IV. této smlouvy.
3. Podkladem pro uzavření této kupní smlouvy je rámcová smlouva a nabídka prodávajícího zde dne 05.03.2020
4. Nabídka kupujícího je nedílnou součástí této smlouvy.

III.

Technické podmínky

Předmět plnění musí odpovídat požadavkům stanoveným v této smlouvě a v čl. 5 rámcové dohody.

IV.

Kupní cena

1. Celková kupní cena za 839 ks nábytku specifikovaného v Příloze č. 1, je stanovena ve výši:

Celková cena bez DPH (Kč)	Sazba DPH (%)	Výše DPH (Kč)	Celková cena vč. DPH (Kč)
2 677 287,00	21%	562 230,27	3 239 517,27

Slovy: třimilionydvěstětřicetdevětstisícpětsetsedmnáct korun a dvacet sedm haléřů

2. Kupní cena je konečná a zahrnuje veškeré náklady spojené s dodáním předmětu plnění, a to včetně dopravy do míst plnění, vykládky, montáže a instalace zboží.
3. Rozpis jednotkových cen bez DPH a s DPH za jednotlivé položky předmětu plnění je uveden v Příloze č. 1.
4. Kupní cena je cenou nejvýše přípustnou, kterou je možné měnit pouze v případě změny zákonné sazby DPH, a to ode dne účinnosti příslušné změny.

V.

Doba a místo plnění

1. Prodávající je povinen dodat předmět plnění po předchozí dohodě do místa plnění do třiceti pěti (35) kalendářních dnů ode dne nabytí účinnosti smlouvy a za podmínek uvedených v rámcové dohodě.
2. Množství a provedení je uvedeno v Příloze č. 1 této smlouvy.
3. Místa plnění jsou uvedena v Příloze č. 1 této smlouvy.

VI.

Dodací podmínky

1. Pověření zástupci kupujícího, oprávnění k převzetí předmětu plnění a podpisu dodacích listů jsou pro jednotlivá místa plnění uvedeni v Příloze č.1 této smlouvy. Dodávka předmětu plnění bude provedena péčí prodávajícího, a to v pracovních dnech pondělí až pátek v době od 08.00 do 15.00 hod. po předchozí telefonické domluvě nejméně 3 (tři) pracovní dny předem s příslušnými zástupci kupujícího uvedenými v Příloze č. 1 této smlouvy.
2. Proávající spolu se zbožím předá dodací list ve třech (3) vyhotoveních, která budou podepsána pověřenými zástupci obou smluvních stran. Dodací listy budou vyhotoveny zvlášť dle jednotlivých dodávek předmětu plnění do různých míst plnění. Proávající obdrží dvě (2) vyhotovení (jedno vyhotovení přiloží k faktuře) a kupující obdrží jedno (1) vyhotovení příslušného dodacího listu. V dodacích listech musí být uvedena výrobní, případně sériová čísla zboží, je-li jimi opatřeno. Zboží bude odevzdáno převzetím a potvrzením dodacího listu kupujícím.
3. Vlastnické právo a nebezpečí škody na zboží přechází na kupujícího okamžikem převzetí zboží od prodávajícího a po potvrzení dodacího listu.
4. Proávající je povinen při předání zboží kupujícímu předat veškerou dokumentaci související se zbožím v českém jazyce.
5. Proávající zajistí řádné předání a převzetí zboží i tím, že umožní kupujícímu při převzetí zboží provést ověření jeho shody s touto smlouvou, a to i v případě, že k dodání zboží využije třetí osobu.

VII.

Platební podmínky

1. Platba za všechny jednotlivé uskutečněné dodávky předmětu plnění bude hrazena bezhotovostním platebním převodem na základě jedné faktury. Faktura bude zaslána prodávajícím do čtrnácti (14) kalendářních dnů po řádném předání a převzetí dodávky odpovědnými zástupci kupujícího dle článku VI. odst. 1 této smlouvy. Přílohou faktury budou zástupci obou smluvních stran podepsané dodací listy potvrzující, že dodávky byly dodány kupujícímu v požadovaném množství a kvalitě.
2. Faktura musí obsahovat číslo jednacím této kupní smlouvy, č. j. rámcové dohody, ke které se dodávka vztahuje a všechny údaje uvedené v ust. § 29 a násl. zákona č. 235/2004 Sb., o dani z přidané hodnoty, ve znění pozdějších předpisů a údaje uvedené v ust. § 435 občanského zákoníku. Kromě těchto náležitostí bude faktura obsahovat označení prodávajícího, kupujícího a příjemce faktury **Policejní prezidium ČR, OMTZ OMM SLZ PP ČR, P.O. BOX 6, 150 05 Praha 5, kontaktní osoba:**  Faktura bude vyhotovena ve dvou výtiscích (1 originál + 1 kopie). Společně s fakturou zašle prodávající originál či kopii oboustranně potvrzeného dodacího listu potvrzující, že předmět plnění byl dodán kupujícímu v požadovaném množství a kvalitě.
3. Faktura je splatná do třiceti (30) kalendářních dnů ode dne prokazatelného doručení kupujícímu na adresu příjemce faktury. U faktury – daňových dokladů doručených příjemci faktury po 7. prosinci daného roku do 28. února následujícího roku se splatnost stanoví na šedesát (60) kalendářních dnů ode dne doručení faktury na adresu příjemce faktury. Nebude-li faktura doručena na adresu příjemce faktury, neběží lhůta splatnosti a kupující není v prodlení s placením. Případně-li poslední den splatnosti na den pracovního volna nebo pracovního klidu, pak je dnem splatnosti nejbližší následující pracovní den.

4. Označení kupujícího pro fakturaci: Ministerstvo vnitra, Nad Štolou 936/3,170 34 Praha 7.
5. Faktura je považována za zaplacenou okamžikem odepsání příslušné finanční částky z účtu kupujícího ve prospěch účtu prodávajícího. Pokud kupující uplatní nárok na odstranění vady zboží ve lhůtě splatnosti faktury, není povinen až do jejího odstranění uhradit cenu zboží. Okamžikem odstranění vady zboží začne běžet nová lhůta splatnosti faktury v původní délce
6. Kupní cena se považuje za uhrazenou okamžikem odepsání fakturované částky z bankovního účtu kupujícího ve prospěch bankovního účtu prodávajícího uvedeného ve smlouvě. Pokud kupující uplatní nárok na odstranění vady zboží ve lhůtě splatnosti faktury, není povinen až do jejího odstranění uhradit cenu zboží. Okamžikem odstranění vady zboží začne běžet nová lhůta splatnosti faktury v původní délce.
7. Kupující je oprávněn před uplynutím lhůty splatnosti faktury vrátit prodávajícímu bez zaplacení fakturu, která neobsahuje náležitosti stanovené rámcovou dohodou, touto kupní smlouvou nebo obecně závaznými právními předpisy, není doložena originálem, nebo alespoň kopií, potvrzeného dodacího listu, obsahuje jiné cenové údaje nebo jiný druh plnění než dohodnutý v této smlouvě nebo budou-li tyto údaje uvedeny chybně, a to s uvedením důvodu vrácení. Proávající je povinen v případě vrácení faktury fakturu opravit, doplnit nebo vyhotovit fakturu novou. Důvodným vrácením faktury přestává běžet původní lhůta splatnosti. Nová lhůta v původní délce splatnosti běží znovu ode dne doručení opravené, doplněné nebo nově vystavené faktury kupujícímu na adresu příjemce faktury.
8. Platby budou realizovány v Kč na základě předložené faktury.
9. Kupující nebude poskytovat prodávajícímu jakékoliv zálohy na úhradu ceny zboží nebo jeho části.
10. Zboží je určeno výhradně a zcela pro výkon působnosti v oblasti veřejné správy, ve které se kupující nepovažuje za osobu povinnou k dani a proto nelze na kupujícího aplikovat přenesenou daňovou povinnost podle ustanovení § 92a a násl. zákona č. 235/2004 Sb., o dani z přidané hodnoty, ve znění pozdějších předpisů

VIII.

Vady

1. Proávající je povinen dodat zboží v množství, druhu a jakosti (technické parametry) dle této smlouvy a při dodržení obchodních podmínek sjednaných v rámcové dohodě včetně podmínek pro přepravu do místa dodání. Kupující je povinen dodané zboží převzít a zaplatit kupní cenu.
2. Poruší-li prodávající povinnosti stanovené v odst. 1 tohoto článku, jedná se o vady plnění. Za vady plnění se považuje i dodání jiného druhu zboží, než určuje tato smlouva. Kupující je povinen reklamovat vady bezodkladně po jejich zjištění.
3. Zjistí-li kupující vady týkající se jakosti dodaného zboží již při dodání, je oprávněn odmítnout jejich převzetí a od kupní smlouvy odstoupit. To platí i při dodání jiného druhu zboží, než určuje tato smlouva. Odstoupení od kupní smlouvy bezodkladně kupující písemně oznámí prodávajícímu.
4. Vady, které se týkají jakosti dodaného zboží, které kupující zjistí až po převzetí dodávky, je prodávající povinen odstranit nejpozději do sedmi (7) kalendářních dnů od oznámení reklamace. Proávající odstraní vady bezúplatně dodáním náhradního plnění v množství a jakosti dle této kupní smlouvy. Obdobně

postupuje prodávající i v případě, nevyužije-li kupující svého práva na odstoupení od smlouvy podle odst. 3 tohoto článku.

5. Ujednáním o náhradním plnění není dotčena odpovědnost prodávajícího za škodu.
6. Vady zboží budou reklamovány písemně na adresu prodávajícího uvedenou v čl. I. smlouvy

IX.

Záruční podmínky

Na zboží je poskytnuta prodávajícím záruka za jakost, která zaručuje, že zboží bude odpovídat technické specifikaci stanovené rámcovou dohodou a touto smlouvou a bude prosté právních vad. Prodávající poskytuje na zboží záruku v délce dle bodu 8.7 rámcové dohody. Lhůty se počítají od řádného převzetí zboží, resp. od potvrzení příslušného dodacího listu oběma smluvními stranami.

X.

Sankce

1. Prodávající je oprávněn požadovat na kupujícím úrok z prodlení za nedodržení termínu splatnosti faktury ve výši 0,05 % z oprávněně fakturované částky bez DPH za každý i započatý den prodlení. Výše sankce není omezena.
2. Kupující je oprávněn požadovat na prodávajícím smluvní pokutu za nedodržení termínu dodání předmětu plnění dle kupní smlouvy, a to ve výši 0,05 % z ceny nedodaného předmětu plnění bez DPH za každý i započatý den prodlení. Minimální výše sankce je 1000,- Kč za den. Výše sankce není omezena.
3. Kupující je oprávněn požadovat na prodávajícím smluvní pokutu za nedodržení doby pro odstranění zjištěných vad na základě reklamace, a to ve výši 0,05 % z ceny reklamovaného předmětu plnění bez DPH, a to za každý i započatý den prodlení. Minimální výše sankce je 1000,- Kč za den. Výše sankce není omezena.
4. Úrok z prodlení a smluvní pokuta jsou splatné do třiceti (30) kalendářních dnů od data, kdy byla povinné straně doručena písemná výzva k jejich zaplacení oprávněnou stranou, a to na účet oprávněné strany uvedený v písemné výzvě.
5. Zaplacením smluvní pokuty a úroku z prodlení není dotčen nárok smluvních stran na náhradu škody, a to ani co do výše, v níž případně náhrada škody smluvní pokutu přesáhne. Rovněž tím není dotčena povinnost prodávajícího řádně dodat zboží.

XI.

Odstoupení od smlouvy

Za podstatné porušení této smlouvy, které zakládá právo smluvních stran na odstoupení od této smlouvy, se považuje zejména prodlení prodávajícího s dodáním zboží o více než čtrnáct (14) kalendářních dnů po řádném termínu dodání.

XII. Řešení sporů

1. Tato smlouva se řídí právním řádem České republiky, zejména příslušnými ustanoveními občanského zákoníku.
2. Veškeré spory mezi smluvními stranami budou řešeny nejprve smírně.
3. Nebude-li smírného řešení dosaženo, budou spory řešeny v soudním řízení před příslušnými obecnými soudy v České republice.

XIII. Ostatní ujednání

1. Smluvní strany jsou povinny bez zbytečného odkladu oznámit druhé smluvní straně změnu údajů v čl. I. této smlouvy.
2. Prodávající je povinen dokumenty související s prodejem zboží dle této smlouvy uchovávat nejméně po dobu 10 (deseti) let od konce účetního období, ve kterém došlo k zaplacení ceny zboží, a to zejména pro účely kontroly oprávněnými kontrolními orgány.
3. Prodávající je povinen ve smyslu ustanovení § 2 písm. e) zákona č. 320/2001 Sb., o finanční kontrole ve veřejné správě a o změně některých zákonů (zákon o finanční kontrole), ve znění pozdějších předpisů, spolupůsobit při výkonu finanční kontroly.
4. Prodávající je povinen upozornit kupujícího písemně na existující či hrozící střet zájmů bezodkladně poté, co střet zájmů vznikne nebo vyjde najevo, pokud prodávající i při vynaložení veškeré odborné péče nemohl střet zájmů zjistit před uzavřením této smlouvy.
5. Smluvní strany nejsou bez předchozího výslovného písemného souhlasu druhé smluvní strany oprávněny postoupit tuto smlouvu ani převést jakákoliv práva či povinnosti vyplývající z této smlouvy na jakoukoliv třetí osobu.

XIII. Závěrečná ustanovení

1. Tato smlouva nabývá platnosti dnem jejího uzavření a účinnosti dnem uveřejnění v registru smluv dle zákona č. 340/2015 Sb., o zvláštních podmínkách účinnosti některých smluv, uveřejňování těchto smluv a registru smluv (zákon o registru smluv), ve znění pozdějších předpisů.
2. Tato smlouva je uzavřena v souladu s rámcovou dohodou, a to i v těch ustanoveních, které nejsou v této smlouvě konkrétně uvedena.
3. Obsah této smlouvy se řídí rámcovou smlouvou a dále příslušnými ustanoveními občanského zákoníku.
4. Ustanovení neupravená touto smlouvou se řídí obecně platnými právními předpisy České republiky, zejména občanským zákoníkem.
5. Kontaktní osoby smluvních stran uvedené v čl. I. Jsou oprávněny k poskytování součinnosti dle této smlouvy, nejsou však jakkoli oprávněny či zmocněny ke sjednávání změn nebo rozsahu této smlouvy.

6. Prodávající odpovídá za škodu způsobenou vadným plněním rámcové dohody, jakož i této smlouvy v rozsahu stanoveném českým právním řádem, zejména pak občanským zákoníkem.
7. Ukáže-li se některé ustanovení této smlouvy zdánlivým (nicotným), posoudí se vliv této vady na ostatní ustanovení smlouvy obdobně podle § 576 občanského zákoníku.
8. Smluvní strany vylučují aplikaci ustanovení §557 občanského zákoníku na tuto smlouvu.
9. Práva kupujícího vyplývají z této smlouvy či jejího porušení se promlčují ve lhůtě pěti (5) let ode dne, kdy právo mohlo být uplatněno poprvé.
10. Prodávající přebírá podle § 1765 občanského zákoníku riziko změny okolností, zejména v souvislosti s cenou za poskytnuté plnění, požadavky na poskytnuté plnění a licenčními podmínkami výrobce zboží.
11. Tato smlouva může být měněna nebo doplňována jen písemnými, očíslovanými dodatky se souhlasem obou smluvních stran, které se stanou nedílnou součástí této smlouvy.
12. Adresa či kontakty uvedené v této smlouvě mohou být měněny jednostranným písemným oznámením doručeným příslušnou smluvní stranou druhé smluvní straně s tím, že takováto změna se stane účinnou okamžikem doručení tohoto oznámení druhé smluvní straně.
13. Každá ze smluvních stran prohlašuje, že tuto smlouvu uzavírá svobodně a vážně, že považuje obsah této smlouvy za určitý a srozumitelný a že jsou jí známy veškeré skutečnosti, jež jsou pro uzavření této smlouvy rozhodující, na důkaz čehož připojují smluvní strany k této smlouvě své podpisy.
14. Tato smlouva je vyhotovena ve dvou (2) stejnopisech, z nichž jedno (1) vyhotovení obdrží prodávající a jedno (1) kupující.
15. Nedílnou součástí smlouvy je Příloha č. 1 – Cenová nabídka a specifikace předmětu a podmínek plnění

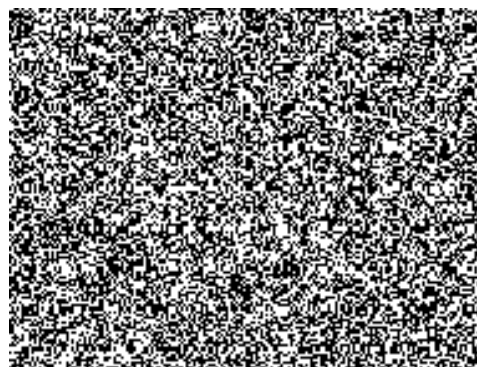
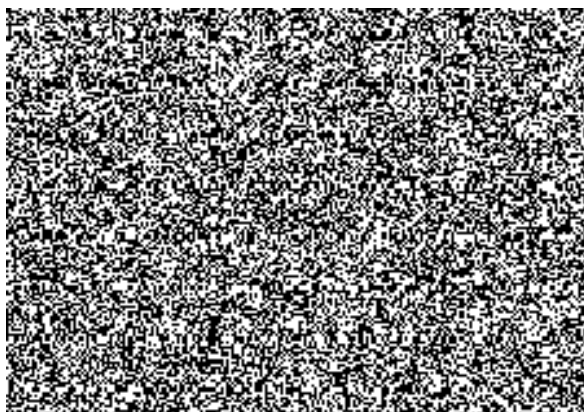

Příloha č. 1 k Č. j.: PPR-7030/ČJ-2020-990670

Příloha č. 1**Cenová nabídka a specifikace předmětu a míst plnění****JMÉNO UCHAZEČE: INTERIER TECH s.r.o.**

Poř. č.	Poř. č. RD	Název zboží	cena za kus v Kč bez DPH	cena za kus v Kč včetně DPH	Počet kusů	celkem bez DPH	celkem včetně DPH
1	3	Stůl kancelářský psací rozměr 1600x800x730 mm, tloušťka desky LTD 25 mm, ořech	1 908,00	2308,68	1	1 908,00 Kč	2 308,68 Kč
2	6	Stůl kancelářský manipulační 1400x700x730 mm, ořech	1 326,00	1604,46	2	2 652,00 Kč	3 208,92 Kč
3	17	Stůl konferenční kruhový, průměr 700 mm, centrální noha, výška 650 mm, ořech	2 781,00	3365,01	1	2 781,00 Kč	3 365,01 Kč
4	18	Stůl konferenční obdélníkový 1000x600x650 mm, kovové nohy, ořech	1 871,00	2263,91	1	1 871,00 Kč	2 263,91 Kč
5	29	Skříň 2-dveřová šatní s šatní tyčí 800x600x1780 mm, plné dveře, 1 pevná mezistěna, LTD 18mm, ořech	2 762,00	3342,02	1	2 762,00 Kč	3 342,02 Kč
6	30	Skříň 2-dveřová šatní 800x600x1780 mm, plné dveře, šatní vložka, mezistěna, LTD 18mm, ořech	3 440,00	4162,4	1	3 440,00 Kč	4 162,40 Kč
7	34	Skříňka otevřená nízká s 1 policí, 800x420x720, mm LTD 18mm, ořech	1 204,00	1456,84	1	1 204,00 Kč	1 456,84 Kč
8	35	Skříňka rohová nízká s 1 policí, 420x420x720 mm, LTD 18mm, ořech	1 382,00	1672,22	2	2 764,00 Kč	3 344,44 Kč
9	36	Skříňka s dvířky nízká s 1 policí, 800x440x720 mm, plné dveře, LTD 18mm, ořech	1 797,00	2174,37	2	3 594,00 Kč	4 348,74 Kč

10	38	Police závěsná kombinace LTD+kov, 760x230x220 mm, LTD 18mm, ořech	546,00	660,66	6	3 276,00 Kč	3 963,96 Kč
11	40	Nástavec na 2-dveř.šatní skříň 800x600x720 mm, dveře 2 křídle, LTD 18mm, 1 police, ořech	1 851,00	2239,71	3	5 553,00 Kč	6 719,13 Kč
12	42	Skříňka pod TV s nikou 800x600x1100 mm, 2/3 2 křídle dveře,LTD 18mm,1 police, ořech	2 195,00	2655,95	4	8 780,00 Kč	10 623,80 Kč
13	43	Věšáková stěna 600x18x1200 mm, ořech	544,00	658,24	2	1 088,00 Kč	1 316,48 Kč
15	47	Šatní skříň služební s nástavcem 1200x600x2500 mm, ořech	8 389,00	10150,69	5	41 945,00 Kč	50 753,45 Kč
16	48	Rektifikační sada pro zvýšení stolu pracovního univerzálního až o 10 cm	289,00	349,69	2	578,00 Kč	699,38 Kč
17	50	Sokl pro skříňové prvky (2x 800x420 mm, 4x 800x580 mm)	829,00	1003,09	6	4 974,00 Kč	6 018,54 Kč
18	64	Dispečerské křeslo pro nepřetržitý provoz - 160 kg (velikost B), čalounění černé	7 605,00	9202,05	1	7 605,00 Kč	9 202,05 Kč
21	80	Válenda čalouněná s úložným prostorem - nosnost 130 kg, ořech, čalounění černé	5 774,00	6986,54	2	11 548,00 Kč	13 973,08 Kč
22	43	Věšáková stěna 600x18x1200, buk	544,00	658,24	2	1 088,00 Kč	1 316,48 Kč
23	72	Židle dřevěná s kovovou kostrou - 130 kg, buk	2 413,00	2919,73	8	19 304,00 Kč	23 357,84 Kč
24	28	Skříň 1-dveřová šatní 600x440x1780 mm, s výsuv.věšákem, mezistěna, LTD 18mm, bříza	2 088,00	2 526,48 Kč	80	167 040,00 Kč	202 118,40 Kč
25	31	Skříň 2-dveřová policová 800x440x1780 mm, 3/5 police, 2/5 plné dveře, LTD 18mm, bříza	2 570,00	3 109,70 Kč	80	205 600,00 Kč	248 776,00 Kč
26	80	Válenda čalouněná s úložným prostorem - nosnost 130 kg, bříza, čalounění černé	5 774,00	6 986,54 Kč	200	1 154 800,00 Kč	1 397 308,00 Kč
27	64	Dispečerské křeslo pro nepřetržitý provoz - 160 kg (velikost A), čalounění černé	7 605,00	9 202,05 Kč	2	15 210,00 Kč	18 404,10 Kč

28	1	Stůl kancelářský psací rozměr 1400x700x730 mm, tloušťka desky LTD 25 mm, bříza	1 765,00	2 135,65 Kč	1	1 765,00 Kč	2 135,65 Kč
29	3	Stůl kancelářský psací rozměr 1600x800x730 mm, tloušťka desky LTD 25 mm, bříza (průchodka pro každý stůl na střed-celkem 2ks)	1 908,00	2 308,68 Kč	2	3 816,00 Kč	4 617,36 Kč
30	4	Stůl kancelářský psací rozměr 1200x700x730 mm, tloušťka desky LTD 25 mm, bříza (průchodka na střed-celkem 1ks)	1 702,00	2 059,42 Kč	1	1 702,00 Kč	2 059,42 Kč
31	5	Stůl kancelářský pod PC, výsuv pro klávesnici, 1200x700x730 mm, horní deska LTD 25mm, výsuvná deska 18 mm, bříza	1 819,00	2 200,99 Kč	1	1 819,00 Kč	2 200,99 Kč
32	7	Kontejner mobilní-centrální zámek, 430x600x610 mm, LTD 18 mm, bříza	3 208,00	3 881,68 Kč	7	22 456,00 Kč	27 171,76 Kč
33	8	Nástavec na stůl dřevěný dělený, 1200x320x360 mm, horní deska LTD 25mm, jinak 18mm, bříza	1 331,00	1 610,51 Kč	1	1 331,00 Kč	1 610,51 Kč
34	22	Stůl pracovní univerzální 1200x800x730 mm, kovová konstrukce, LTD25mm (využití jako pracovní, jednací i jídelní), bříza	2 105,00	2 547,05 Kč	2	4 210,00 Kč	5 094,10 Kč
35	26	Skříň knihovna prosklená 800x440x1780 mm, 3/5 sklo, 2/5 plné dveře, 1 mezistěna, LTD 18mm, bříza	3 694,00	4 469,74 Kč	1	3 694,00 Kč	4 469,74 Kč
36	27	Skříň registrační šanonová, 800x440x1780 mm, plné dveře, mezistěna, LTD 18mm, bříza	2 949,00	3 568,29 Kč	2	5 898,00 Kč	7 136,58 Kč
37	28	Skříň 1-dveřová šatní 600x440x1780 mm, s výsuv.věšákem, mezistěna, LTD 18mm, bříza	2 088,00	2 526,48 Kč	1	2 088,00 Kč	2 526,48 Kč
38	30	Skříň 2-dveřová šatní 800x600x1780 mm, plné dveře, šatní vložka, mezistěna, LTD 18mm, bříza	3 440,00	4 162,40 Kč	1	3 440,00 Kč	4 162,40 Kč
39	31	Skříň 2-dveřová policová 800x440x1780 mm, 3/5 police, 2/5 plné dveře, LTD 18mm, bříza	2 570,00	3 109,70 Kč	1	2 570,00 Kč	3 109,70 Kč
40	32	Skříň otevřená policová 800x420x1780 mm, 5/5 police, pevná mezistěna, LTD 18mm, bříza	1 951,00	2 360,71 Kč	1	1 951,00 Kč	2 360,71 Kč

41	36	Skříňka s dvířky nízká s 1 policí, 800x440x720 mm, plné dveře, LTD 18mm, bříza	1 797,00	2 174,37 Kč	1	1 797,00 Kč	2 174,37 Kč
42	38	Police závěsná kombinace LTD+kov, 760x230x220 mm, LTD 18mm, bříza	546,00	660,66 Kč	5	2 730,00 Kč	3 303,30 Kč
43	39	Nástavec na 2-dveř.skříň 800x440x720 mm, dveře 2 křídle, LTD 18mm, 1 police, bříza	1 682,00	2 035,22 Kč	1	1 682,00 Kč	2 035,22 Kč
44	40	Nástavec na 2-dveř.šatní skříň 800x600x720 mm, dveře 2 křídle, LTD 18mm, 1 police, bříza	1 851,00	2 239,71 Kč	1	1 851,00 Kč	2 239,71 Kč
45	41	Nástavec na 1-dveř.šatní skříň 600x440x720 mm, dveře 1 křídle, LTD 18mm, 1 police, bříza	1 482,00	1 793,22 Kč	1	1 482,00 Kč	1 793,22 Kč
46	42	Skříňka pod TV s nikou 800x600x1100 mm, 2/3 2 křídle dveře,LTD 18mm,1 police, bříza	2 195,00	2 655,95 Kč	1	2 195,00 Kč	2 655,95 Kč
47	44	Průchodka pro kabeláž průměr 60mm	67,00	81,07 Kč	3	201,00 Kč	243,21 Kč
48	45	Elektrokanál pro vedení el.instalace pro stolový nábytek 1000/1200/1400x60x100, ke stolům kat. číslo 1,5	286,00	346,06 Kč	2	572,00 Kč	692,12 Kč
49	47	Šatní skříň služební s nástavcem 1200x600x2500 mm, bříza	8 389,00	10 150,69 Kč	1	8 389,00 Kč	10 150,69 Kč
50	48	Rektifikační sada pro zvýšení stolu pracovního universálního až o 10 cm	289,00	349,69 Kč	2	578,00 Kč	699,38 Kč
51	70	Křeslo kancelářské čalouněné,130kg, čalounění černé	3 627,00	4 388,67 Kč	5	18 135,00 Kč	21 943,35 Kč
52	73	Židle kancelářská otočná čalouněná pojízdná s područkami - nosnost 160 kg, čalounění černé	4 022,00	4 866,62 Kč	1	4 022,00 Kč	4 866,62 Kč
53	75	Židle kovová čalouněná konferenční - bez područek - 130 kg, kostra černá, čalounění černé	1 784,00	2 158,64 Kč	4	7 136,00 Kč	8 634,56 Kč
54	80	Válenda čalouněná s úložným prostorem - nosnost 130 kg, bříza, čalounění černé	5 774,00	6 986,54 Kč	1	5 774,00 Kč	6 986,54 Kč

55	1	Stůl kancelářský psací rozměr 1400x700x730 mm, tloušťka desky LTD 25 mm, bříza (2ks průchodky - pro 1ks stolu vpravo a pro 1ks stolu vlevo)	1 765,00	2135,65	2	3 530,00 Kč	4 271,30 Kč
56	1	Stůl kancelářský psací rozměr 1400x700x730 mm, tloušťka desky LTD 25 mm, ořech (1ks průchodky vpravo)	1 765,00	2135,65	1	1 765,00 Kč	2 135,65 Kč
57	3	Stůl kancelářský psací rozměr 1600x800x730 mm, tloušťka desky LTD 25 mm, bříza (1ks průchodky vlevo)	1 908,00	2308,68	1	1 908,00 Kč	2 308,68 Kč
58	3	Stůl kancelářský psací rozměr 1600x800x730 mm, tloušťka desky LTD 25 mm, buk	1 908,00	2308,68	4	7 632,00 Kč	9 234,72 Kč
59	5	Stůl kancelářský pod PC, výsuv pro klávesnici, 1200x700x730 mm, horní deska LTD 25mm, výsuvná deska 18 mm, bříza	1 819,00	2200,99	1	1 819,00 Kč	2 200,99 Kč
60	7	Kontejner mobilní-centrální zámek, 430x600x610 mm, LTD 18 mm, ořech	3 208,00	3881,68	2	6 416,00 Kč	7 763,36 Kč
61	7	Kontejner mobilní-centrální zámek, 430x600x610 mm, LTD 18 mm, bříza	3 208,00	3881,68	4	12 832,00 Kč	15 526,72 Kč
62	7	Kontejner mobilní-centrální zámek, 430x600x610 mm, LTD 18 mm, šedá	3 208,00	3881,68	2	6 416,00 Kč	7 763,36 Kč
63	7	Kontejner mobilní-centrální zámek, 430x600x610 mm, LTD 18 mm, buk	3 208,00	3881,68	4	12 832,00 Kč	15 526,72 Kč
64	9	Nástavec na stůl dřevěný dělený, 1400x320x360 mm, horní deska LTD 25mm, jinak 18mm, ořech	1 538,00	1860,98	1	1 538,00 Kč	1 860,98 Kč
65	10	Nástavec na stůl dřevěný dělený, 1600x320x360 mm, horní deska LTD 25mm, jinak 18mm, bříza	1 397,00	1690,37	1	1 397,00 Kč	1 690,37 Kč
66	11	Stůl jednací přídavný čtvrtkruh s podpěrnou kov.nohou, 700x700x730 mm, LTD 25mm, bříza	831,00	1005,51	1	831,00 Kč	1 005,51 Kč
67	12	Stůl jednací přídavný čtvrtkruh s podpěrnou kov.nohou, 800x800x730 mm, LTD 25mm, bříza	879,00	1063,59	1	879,00 Kč	1 063,59 Kč
68	18	Stůl konferenční obdélníkový 1000x600x650 mm, kovové nohy, bříza	1 871,00	2263,91	2	3 742,00 Kč	4 527,82 Kč

69	19	Stůl kancelářský rohový levý 1600/1200x800/700x730, LTD 25mm, kombinace LTD+kov, ořech	3 116,00	3770,36	1	3 116,00 Kč	3 770,36 Kč
70	21	Stůl pracovní univerzální 800x800x730 mm, kovová konstrukce, LTD25mm (využití jako pracovní, jednací i jídelní), bříza	1 904,00	2303,84	1	1 904,00 Kč	2 303,84 Kč
71	26	Skříň knihovna prosklená 800x440x1780 mm, 3/5 sklo, 2/5 plné dveře, 1 mezistěna, LTD 18mm, ořech	3 694,00	4469,74	1	3 694,00 Kč	4 469,74 Kč
72	26	Skříň knihovna prosklená 800x440x1780 mm, 3/5 sklo, 2/5 plné dveře, 1 mezistěna, LTD 18mm, bříza	3 694,00	4469,74	3	11 082,00 Kč	13 409,22 Kč
73	26	Skříň knihovna prosklená 800x440x1780 mm, 3/5 sklo, 2/5 plné dveře, 1 mezistěna, LTD 18mm, šedá	3 694,00	4469,74	2	7 388,00 Kč	8 939,48 Kč
74	27	Skříň registrační šanonová, 800x440x1780 mm, plné dveře, mezistěna, LTD 18mm, bříza	2 949,00	3568,29	3	8 847,00 Kč	10 704,87 Kč
75	30	Skříň 2-dveřová šatní 800x600x1780 mm, plné dveře, šatní vložka, mezistěna, LTD 18mm, ořech	3 440,00	4162,4	1	3 440,00 Kč	4 162,40 Kč
76	30	Skříň 2-dveřová šatní 800x600x1780 mm, plné dveře, šatní vložka, mezistěna, LTD 18mm, bříza	3 440,00	4162,4	2	6 880,00 Kč	8 324,80 Kč
77	30	Skříň 2-dveřová šatní 800x600x1780 mm, plné dveře, šatní vložka, mezistěna, LTD 18mm, šedá	3 440,00	4162,4	2	6 880,00 Kč	8 324,80 Kč
78	36	Skříňka s dvířky nízká s 1 policí, 800x440x720 mm, plné dveře, LTD 18mm, bříza	1 797,00	2174,37	2	3 594,00 Kč	4 348,74 Kč
79	38	Police závěsná kombinace LTD+kov, 760x230x220 mm, LTD 18mm, ořech	546,00	660,66	2	1 092,00 Kč	1 321,32 Kč
80	38	Police závěsná kombinace LTD+kov, 760x230x220 mm, LTD 18mm, bříza	546,00	660,66	4	2 184,00 Kč	2 642,64 Kč
81	40	Nástavec na 2-dveř.šatní skříň 800x600x720 mm, dveře 2 křídle, LTD 18mm, 1 police, ořech	1 851,00	2239,71	2	3 702,00 Kč	4 479,42 Kč
82	40	Nástavec na 2-dveř.šatní skříň 800x600x720 mm, dveře 2 křídle, LTD 18mm, 1 police, šedá	1 851,00	2239,71	2	3 702,00 Kč	4 479,42 Kč
83	43	Věšáková stěna 600x18x1200 mm, bříza	544,00	658,24	1	544,00 Kč	658,24 Kč

84	43	Věšáková stěna 600x18x1200 mm, šedá	544,00	658,24	1	544,00 Kč	658,24 Kč
85	44	Průchodka pro kabeláž průměr 60mm	67,00	81,07	4	268,00 Kč	324,28 Kč
86	46	Věšák stojanový kovový (černý)+odkládání deštníků	860,00	1040,6	3	2 580,00 Kč	3 121,80 Kč
87	70	Křeslo kancelářské čalouněné,130kg, čalounění černé	3 627,00	4388,67	15	54 405,00 Kč	65 830,05 Kč
88	73	Židle kancelářská otočná čalouněná pojízdná s područkami - nosnost 160 kg, čalounění černé	4 022,00	4866,62	2	8 044,00 Kč	9 733,24 Kč
89	65	Dispečerské křeslo pro operační centra, velikost C kombinace látka a koženka, posuvný sedák, výškově stavitelný opěrák, čalounění černé	19 011,00	23003,31	2	38 022,00 Kč	46 006,62 Kč
90	68	Křeslo manažerské čalouněné, opěrák ze síťoviny - nosnost 150 kg, čalounění černé	4 753,00	5751,13	1	4 753,00 Kč	5 751,13 Kč
91	80	Válenda čalouněná s úložným prostorem - nosnost 130 kg, buk, čalounění černé	5 774,00	6986,54	3	17 322,00 Kč	20 959,62 Kč
92	77	Židle kovová čalouněná konferenční - s područkami - 130 kg, kostra černá RAL9005, čalounění černé	2 106,00	2548,26	24	50 544,00 Kč	61 158,24 Kč
93	79	Křeslo kovové čalouněné pevné s područkami - nosnost 120 kg, kostra černá RAL9005, čalounění černé	2 852,00	3450,92	14	39 928,00 Kč	48 312,88 Kč
94	77	Židle kovová čalouněná konferenční - s područkami - 130 kg, kostra černá RAL9005, čalounění černé	2 106,00	2548,26	8	16 848,00 Kč	20 386,08 Kč
95	80	Válenda čalouněná s úložným prostorem - nosnost 130 kg, buk, čalounění černé	5 774,00	6986,54	2	11 548,00 Kč	13 973,08 Kč

96	2	Stůl kancelářský psací rozměr 1400x800x730 mm, tloušťka desky LTD 25 mm, bříza	1 841,00	2227,61	1	1 841,00 Kč	2 227,61 Kč
97	3	Stůl kancelářský psací rozměr 1600x800x730 mm, tloušťka desky LTD 25 mm, bříza	1 908,00	2308,68	1	1 908,00 Kč	2 308,68 Kč
98	6	Stůl kancelářský manipulační 1400x700x730 mm, bříza	1 326,00	1604,46	5	6 630,00 Kč	8 022,30 Kč
99	7	Kontejner mobilní-centrální zámek, 430x600x610 mm, LTD 18 mm, bříza	3 208,00	3881,68	7	22 456,00 Kč	27 171,76 Kč
100	11	Stůl jednací přídatný čtvrtkruh s podpěrnou kov.nohou, 700x700x730 mm, LTD 25mm, bříza	831,00	1005,51	2	1 662,00 Kč	2 011,02 Kč
101	12	Stůl jednací přídatný čtvrtkruh s podpěrnou kov.nohou, 800x800x730 mm, LTD 25mm, bříza	879,00	1063,59	1	879,00 Kč	1 063,59 Kč
102	17	Stůl konferenční kruhový, průměr 700 mm, centrální noha, výška 650 mm, bříza	2 781,00	3365,01	1	2 781,00 Kč	3 365,01 Kč
103	21	Stůl pracovní univerzální 800x800x730 mm, kovová konstrukce, LTD25mm (využití jako pracovní, jednací i jídelní), bříza	1 904,00	2303,84	1	1 904,00 Kč	2 303,84 Kč
104	26	Skříň knihovna prosklená 800x440x1780 mm, 3/5 sklo, 2/5 plné dveře, 1 mezistěna, LTD 18mm, bříza	3 694,00	4469,74	2	7 388,00 Kč	8 939,48 Kč
105	30	Skříň 2-dveřová šatní 800x600x1780 mm, plné dveře, šatní vložka, mezistěna, LTD 18mm, bříza	3 440,00	4162,4	1	3 440,00 Kč	4 162,40 Kč
106	34	Skříňka otevřená nízká s 1 policí, 800x420x720 mm, LTD 18mm, bříza	1 204,00	1456,84	2	2 408,00 Kč	2 913,68 Kč
107	38	Police závěsná kombinace LTD+kov, 760x230x220 mm, LTD 18mm, bříza	546,00	660,66	4	2 184,00 Kč	2 642,64 Kč
108	42	Skříňka pod TV s nikou 800x600x1100 mm, 2/3 2 křídle dveře,LTD 18mm,1 police, bříza	2 195,00	2655,95	2	4 390,00 Kč	5 311,90 Kč
109	75	Židle kovová čalouněná konferenční - bez područek - 130 kg, kostra černá RAL9005, čalounění modré	1 784,00	2158,64	2	3 568,00 Kč	4 317,28 Kč

110	74	židle kovová se síťovaným opěrákem a čalouněným sedákem - bez područek - nosnost 120 kg, kostra černá RAL 9005, čalounění černé	951,00	1150,71	5	4 755,00 Kč	5 753,55 Kč
111	70	Křeslo kancelářské čalouněné,130kg, čalounění šedé	3 627,00	4388,67	2	7 254,00 Kč	8 777,34 Kč
112	78	Křeslo dřevěné čalouněné pevné - nosnost 120 kg, čalounění šedé, moření buk	3 320,00	4017,2	2	6 640,00 Kč	8 034,40 Kč
113	73	Židle kancelářská otočná čalouněná pojízdná s područkami - nosnost 160 kg, čalounění černé	4 022,00	4866,62	11	44 242,00 Kč	53 532,82 Kč
114	25	Stůl pracovní univerzální 2000x1000x730 mm, kovová konstrukce, LTD25mm (využití jako pracovní, jednací i jídelní), šedá	3 044,00	3683,24	1	3 044,00 Kč	3 683,24 Kč
115	3	Stůl kancelářský psací rozměr 1600x800x730 mm, tloušťka desky LTD 25 mm, dub H1145	1 908,00	2308,68	4	7 632,00 Kč	9 234,72 Kč
116	7	Kontejner mobilní-centrální zámek, 430x600x610 mm, LTD 18 mm, dub, H1145	3 208,00	3881,68	4	12 832,00 Kč	15 526,72 Kč
117	21	Stůl pracovní univerzální 800x800x730 mm, kovová konstrukce, LTD25mm (využití jako pracovní, jednací i jídelní), dub H1145	1 904,00	2303,84	3	5 712,00 Kč	6 911,52 Kč
118	22	Stůl pracovní univerzální 1200x800x730 mm, kovová konstrukce, LTD25mm (využití jako pracovní, jednací i jídelní), dub, H1145	2 105,00	2547,05	2	4 210,00 Kč	5 094,10 Kč
119	26	Skříň knihovna prosklená 800x440x1780 mm, 3/5 sklo, 2/5 plné dveře, 1 mezistěna, LTD 18mm, dub, H1145	3 694,00	4469,74	1	3 694,00 Kč	4 469,74 Kč
120	29	Skříň 2-dveřová šatní s šatní tyčí 800x600x1780 mm, plné dveře, 1 pevná mezistěna, LTD 18mm, dub H1145	2 762,00	3342,02	2	5 524,00 Kč	6 684,04 Kč
121	31	Skříň 2-dveřová policová 800x440x1780 mm, 3/5 police, 2/5 plné dveře, LTD 18mm, dub,	2 570,00	3109,7	8	20 560,00 Kč	24 877,60 Kč
122	38	Police závěsná kombinace LTD+kov, 760x230x220 mm, LTD 18mm, dub, H1145	546,00	660,66	2	1 092,00 Kč	1 321,32 Kč

123	1	Stůl kancelářský psací rozměr 1400x700x730 mm, tloušťka desky LTD 25 mm, bříza	1 765,00	2135,65	7	12 355,00 Kč	14 949,55 Kč
124	3	Stůl kancelářský psací rozměr 1600x800x730 mm, tloušťka desky LTD 25 mm, bříza	1 908,00	2308,68	1	1 908,00 Kč	2 308,68 Kč
125	6	Stůl kancelářský manipulační 1400x700x730 mm, bříza	1 326,00	1604,46	1	1 326,00 Kč	1 604,46 Kč
126	7	Kontejner mobilní-centrální zámek, 430x600x610 mm, LTD 18 mm, bříza	3 208,00	3881,68	7	22 456,00 Kč	27 171,76 Kč
127	9	Nástavec na stůl dřevěný dělený, 1400x320x360 mm, horní deska LTD 25mm, jinak 18mm, bříza	1 538,00	1860,98	1	1 538,00 Kč	1 860,98 Kč
128	11	Stůl jednací přídatný čtvrtkruh s podpěrnou kov.nohou, 700x700x730 mm, LTD 25mm, bříza	831,00	1005,51	5	4 155,00 Kč	5 027,55 Kč
129	15	Stůl jednací přídatný oblý ovál s podpěrnou kov.nohou, 1400x400x730 mm, LTD 25mm, bříza	847,00	1024,87	1	847,00 Kč	1 024,87 Kč
130	21	Stůl pracovní univerzální 800x800x730 mm, kovová konstrukce, LTD25mm (využití jako pracovní, jednací i jídelní), bříza	1 904,00	2303,84	1	1 904,00 Kč	2 303,84 Kč
131	26	Skříň knihovna prosklená 800x440x1780 mm, 3/5 sklo, 2/5 plné dveře, 1 mezistěna, LTD 18mm, bříza	3 694,00	4469,74	2	7 388,00 Kč	8 939,48 Kč
132	30	Skříň 2-dveřová šatní 800x600x1780 mm, plné dveře, šatní vložka, mezistěna, LTD 18mm, bříza	3 440,00	4162,4	8	27 520,00 Kč	33 299,20 Kč
133	35	Skříňka rohová nízká s 1 policí, 420x420x720 mm, LTD 18mm, bříza	1 382,00	1672,22	1	1 382,00 Kč	1 672,22 Kč
134	36	Skříňka s dvířky nízká s 1 policí, 800x440x720 mm, plné dveře, LTD 18mm, bříza	1 797,00	2174,37	4	7 188,00 Kč	8 697,48 Kč
135	38	Police závěsná kombinace LTD+kov, 760x230x220 mm, LTD 18mm, bříza	546,00	660,66	3	1 638,00 Kč	1 981,98 Kč
136	39	Nástavec na 2-dveř.skříň 800x440x720 mm, dveře 2 křídle, LTD 18mm, 1 police, bříza	1 682,00	2035,22	1	1 682,00 Kč	2 035,22 Kč

137	40	Nástavec na 2-dveř.šatní skříň 800x600x720 mm, dveře 2 křídle, LTD 18mm, 1 police, bříza	1 851,00	2239,71	4	7 404,00 Kč	8 958,84 Kč
138	43	Věšáková stěna 600x18x1200 mm, bříza	544,00	658,24	1	544,00 Kč	658,24 Kč
139	28	Skříň 1-dveřová šatní 600x440x1780 mm, s výsuv.věšákem, mezistěna, LTD 18mm, bříza	2 088,00	2526,48	1	2 088,00 Kč	2 526,48 Kč
140	33	Skříň roletová policová se zámkem s úcht.lištou 800x420x1780 mm, mezistěna, LTD 18mm, bříza	6 231,00	7539,51	1	6 231,00 Kč	7 539,51 Kč
141	42	Skříňka pod TV s nikou 800x600x1100 mm, 2/3 2 křídle dveře,LTD 18mm,1 police, bříza	2 195,00	2655,95	1	2 195,00 Kč	2 655,95 Kč
142	50	Sokl pro skříňové prvky, bříza (800x420 mm) pro kat.čís. 33	829,00	1003,09	1	829,00 Kč	1 003,09 Kč
143	50	Sokl pro skříňové prvky, bříza (800x420 mm) pro kat.čís. 30 (již stávající skříň)	829,00	1003,09	1	829,00 Kč	1 003,09 Kč
144	50	Sokl pro skříňové prvky, bříza (1x 600x420 mm pro kat. čís.28, 1x 800x580 mm pro kat. čís. 42)	829,00	1003,09	2	1 658,00 Kč	2 006,18 Kč
144	1	Stůl kancelářský psací rozměr 1400x700x730 mm, tloušťka desky LTD 25 mm, ořech (2ks průchodky -1ks vpravo+1ks vlevo pouze pro 1ks stolu)	1 765,00	2135,65	2	3 530,00 Kč	4 271,30 Kč
145	2	Stůl kancelářský psací rozměr 1400x800x730 mm, tloušťka desky LTD 25 mm, ořech	1 841,00	2227,61	1	1 841,00 Kč	2 227,61 Kč
146	3	Stůl kancelářský psací rozměr 1600x800x730 mm, tloušťka desky LTD 25 mm, ořech (2ks průchodky -1ks vpravo+1ks vlevo)	1 908,00	2308,68	1	1 908,00 Kč	2 308,68 Kč
147	5	Stůl kancelářský pod PC, výsuv pro klávesnici, 1200x700x730 mm, horní deska LTD 25mm, výsuvná deska 18 mm, ořech (2ks průchodky -1ks vpravo+1ks vlevo)	1 819,00	2200,99	1	1 819,00 Kč	2 200,99 Kč
148	6	Stůl kancelářský manipulační 1400x700x730 mm, ořech	1 326,00	1604,46	1	1 326,00 Kč	1 604,46 Kč

149	7	Kontejner mobilní-centrální zámek, 430x600x610 mm, LTD 18 mm, ořech	3 208,00	3881,68	4	12 832,00 Kč	15 526,72 Kč
150	11	Stůl jednací přídavný čtvrtkruh s podpěrnou kov.nohou, 700x700x730 mm, LTD 25mm, ořech	831,00	1005,51	2	1 662,00 Kč	2 011,02 Kč
151	12	Stůl jednací přídavný čtvrtkruh s podpěrnou kov.nohou, 800x800x730 mm, LTD 25mm, ořech	879,00	1063,59	1	879,00 Kč	1 063,59 Kč
152	18	Stůl konferenční obdélníkový 1000x600x650 mm, kovové nohy, ořech	1 871,00	2263,91	1	1 871,00 Kč	2 263,91 Kč
153	24	Stůl pracovní univerzální 1800x800x730 mm, kovová konstrukce, LTD25mm (využití jako pracovní, jednací i jídelní), ořech	2 410,00	2916,1	1	2 410,00 Kč	2 916,10 Kč
154	25	Stůl pracovní univerzální 2000x1000x730 mm, kovová konstrukce, LTD25mm (využití jako pracovní, jednací i jídelní), ořech	3 044,00	3683,24	1	3 044,00 Kč	3 683,24 Kč
155	26	Skříň knihovna prosklená 800x440x1780 mm, 3/5 sklo, 2/5 plné dveře, 1 mezistěna, LTD 18mm, ořech	3 694,00	4469,74	2	7 388,00 Kč	8 939,48 Kč
156	27	Skříň registrační šanonová, 800x440x1780 mm, plné dveře, mezistěna, LTD 18mm, ořech	2 949,00	3568,29	5	14 745,00 Kč	17 841,45 Kč
157	30	Skříň 2-dveřová šatní 800x600x1780 mm, plné dveře, šatní vložka, mezistěna, LTD 18mm, ořech	3 440,00	4162,4	2	6 880,00 Kč	8 324,80 Kč
158	33	Skříň roletová policová se zámkem s úcht.lištou 800x420x1780 mm, mezistěna, LTD 18mm, ořech	6 231,00	7539,51	1	6 231,00 Kč	7 539,51 Kč
159	35	Skříňka rohová nízká s 1 policí, 420x420x720 mm, LTD 18mm, ořech	1 382,00	1672,22	1	1 382,00 Kč	1 672,22 Kč
160	36	Skříňka s dvířky nízká s 1 policí, 800x440x720 mm, plné dveře, LTD 18mm, ořech	1 797,00	2174,37	1	1 797,00 Kč	2 174,37 Kč
161	37	Skříňka 3-zásuvková nízká s nikou, 800x440x720 mm, LTD 18mm, ořech	2 668,00	3228,28	1	2 668,00 Kč	3 228,28 Kč
162	38	Police závěsná kombinace LTD+kov, 760x230x220 mm, LTD 18mm, ořech	546,00	660,66	9	4 914,00 Kč	5 945,94 Kč
163	42	Skříňka pod TV s nikou 800x600x1100 mm, 2/3 2 křídle dveře,LTD 18mm,1 police, ořech	2 195,00	2655,95	1	2 195,00 Kč	2 655,95 Kč

164	43	Věšáková stěna 600x18x1200 mm, ořech	544,00	658,24	1	544,00 Kč	658,24 Kč
165	44	Průchodka pro kabeláž průměr 60mm	67,00	81,07	6	402,00 Kč	486,42 Kč
166	45	Elektrokanál pro vedení el.instalace pro stolový nábytek ke stolům: kat. číslo 1= 1x 1000x60x100 mm; kat. číslo 3= 1x 1200x60x100 mm; kat. číslo 5= 1x 1000x60x100 mm	286,00	346,06	3	858,00 Kč	1 038,18 Kč
167	53	M - skříňka roletová policová 2M - pravá, celé provedení v dekoru ořech	3 305,00	3999,05	1	3 305,00 Kč	3 999,05 Kč
168	54	M - skříňka roletová policová 2M - levá, celé provedení v dekoru ořech	3 495,00	4228,95	1	3 495,00 Kč	4 228,95 Kč
169	75	Židle kovová čalouněná konferenční - bez područek - 130 kg, kostra šedá, čalounění Bondai 7032	1 784,00	2158,64	13	23 192,00 Kč	28 062,32 Kč
170	78	Křeslo dřevěné čalouněné pevné - nosnost 120 kg, ořech, Bondai 7032	3 320,00	4017,2	3	9 960,00 Kč	12 051,60 Kč
171	3	Stůl kancelářský psací rozměr 1600x800x730 mm, tloušťka desky LTD 25 mm, bříza	1 908,00	2308,68	1	1 908,00 Kč	2 308,68 Kč
172	7	Kontejner mobilní-centrální zámek, 430x600x610 mm, LTD 18 mm, bardolino	3 208,00	3881,68	1	3 208,00 Kč	3 881,68 Kč
173	72	Židle dřevěná s kovovou kosterou - 130 kg, třešeň	2 413,00	2919,73	2	4 826,00 Kč	5 839,46 Kč
174	3	Stůl kancelářský psací rozměr 1600x800x730 mm, tloušťka desky LTD 25 mm, bříza	1 908,00	2308,68	1	1 908,00 Kč	2 308,68 Kč
175	5	Stůl kancelářský pod PC, výsuv pro klávesnici, 1200x700x730 mm, horní deska LTD 25mm, výsuvná deska 18 mm, bříza	1 819,00	2200,99	1	1 819,00 Kč	2 200,99 Kč
176	7	Kontejner mobilní-centrální zámek, 430x600x610 mm, LTD 18 mm, bříza	3 208,00	3881,68	1	3 208,00 Kč	3 881,68 Kč

177	17	Stůl konferenční kruhový, průměr 700 mm, centrální noha, výška 650 mm, bříza	2 781,00	3365,01	1	2 781,00 Kč	3 365,01 Kč
178	AT2 3	Atyp stůl pracovní universální 1400x1000x730 mm, kovová konstrukce, LTD25mm, bříza	2 887,00	3493,27	1	2 887,00 Kč	3 493,27 Kč
179	25	Stůl pracovní universální 2000x1000x730 mm, kovová konstrukce, LTD25mm, bříza	3 044,00	3683,24	1	3 044,00 Kč	3 683,24 Kč
180	53	M - skříňka roletová policová 2M - pravá, celé provedení v dekoru bříza	3 305,00	3999,05	1	3 305,00 Kč	3 999,05 Kč
181	56	M - skříňka dvoudveřová s nikou 3M, celé provedení v dekoru bříza	2 212,00	2676,52	1	2 212,00 Kč	2 676,52 Kč
182	60	M - knihovna prosklená 3/5 sklo, 2/5 plně dveře 5M, celé provedení v dekoru bříza	3 019,00	3652,99	1	3 019,00 Kč	3 652,99 Kč
183	AT5 8	Atyp M - skříň policová 2/5 dveře, nika, 2/5 dveře 5M, celé provedení v dekoru bříza	3 457,00	4182,97	1	3 457,00 Kč	4 182,97 Kč
184	59	M - skříň dvoudveřová policová 5M, celé provedení v dekoru bříza	3 004,00	3634,84	1	3 004,00 Kč	3 634,84 Kč
185	69	Křeslo manažerské síťované, opěrák a sedák ze síťoviny - nosnost 130 kg, černé	11 846,00	14333,66	1	11 846,00 Kč	14 333,66 Kč
186	75	Židle kovová čalouněná konferenční - bez područek - 130 kg, kostra černá, čal.černé	1 784,00	2158,64	10	17 840,00 Kč	21 586,40 Kč
187	AT7 8	Atyp křeslo klubové čalouněné pevné - nosnost 120 kg, čalounění černé	2 920,00	3533,2	2	5 840,00 Kč	7 066,40 Kč
189	38	Police závěsná kombinace LTD+kov, 760x230x220 mm, LTD 18mm, bříza	546,00	660,66	3	1 638,00 Kč	1 981,98 Kč
190	44	Průchodka pro kabeláž průměr 60mm, bříza	67,00	81,07	2	134,00 Kč	162,14 Kč
191	20	Stůl kancelářský rohový pravý 1600/1200x800/700x730 mm, LTD 25mm, kombinace LTD+kov, bříza	3 116,00	3770,36	1	3 116,00 Kč	3 770,36 Kč
192	12	Stůl jednací přídavný čtvrtkruh s podpěrnou kov.nohou, 800x800x730, LTD 25mm, bříza	879,00	1063,59	1	879,00 Kč	1 063,59 Kč
193	AT4 9	ATYP Dataport PTCZ017- přípojně místo ke stolu pracovní universální, pevný	5 050,00	6110,5	1	5 050,00 Kč	6 110,50 Kč
194	43	Věšáková stěna 600x18x1200 mm, bříza	544,00	658,24	1	544,00 Kč	658,24 Kč
						Cena celkem včetně DPH:	3 239 517,27 Kč
						Cena celkem bez DPH:	2 677 287,00 Kč

