

Č.j.: ZSM-112-15/OVZ-2019

**DODATEK č. 1
KE SMLouvĚ O DíLO**

„Sanace havarijního stavu budov Thermia a Balneo“

uzavřené mezi smluvními stranami dne 7. 1. 2020 pod. č.j.: ZSM-112-14/OVZ-2019
(dále jen „Smlouva o dílo“)

1. SMLUVNÍ STRANY

Zařízení služeb pro Ministerstvo vnitra

se sídlem: Přípotoční 300/12, 101 00 Praha 10
IČO: 67779999
DIČ: CZ67779999
Datová schránka: iazgiwe
Bankovní spojení: ČNB Praha
Číslo účtu: 30320881/0710
Zastoupené: Mgr. Romanem Švejdou, DiS., MPA, ředitelem
na straně jedné (dále též jen „**Objednatel**“)

a

STINTER CZ s.r.o.

se sídlem: Perucká 1/2522, 120 00 Praha 2
IČO: 25959506
společnost zapsaná: v obchodním rejstříku vedeném Městským soudem v Praze,
oddíl C, vložka 101557
Datová schránka: ekm2irg
Bankovní spojení: KB a.s. číslo účtu: 19-5356050247/0100
Zastoupená: Monikou Jančurovou, jednatelkou
na straně druhé (dále též jen „**Zhotovitel**“)

obě výše uvedené strany (společně dále též jen „Smluvní strany“) uzavřely níže
uvedeného dne, měsíce a roku tento Dodatek č. 1 ke Smlouvě o dílo.

2. PŘEDMĚT DODATKU A DOBA PLNĚNÍ

2.1 Předmětem tohoto Dodatku č. 1 je v souladu se zákonem č. 134/2016 Sb., o zadávání veřejných zakázek, ve znění pozdějších předpisů, (dále jen „zákon“), sjednání nepodstatné změny závazku ze Smlouvy o dílo, kterou je provedení dodatečných prací v celkové výši **336.892,52 Kč bez DPH** (dále jen „*Vícepráce*“).

Jedná se o práce, které jsou nezbytné k řádnému dokončení Díla, které nebyly zahrnuty v původním závazku ze Smlouvy o dílo a které nemění celkovou povahu veřejné zakázky. Potřeba těchto prací vyvstala až při realizaci Díla v důsledku okolností, které Objednatel jednající s náležitou péčí nemohl předvídat.

Předmětem tohoto Dodatku č. 1 je dále v souladu se zákonem sjednání nepodstatné změny závazku ze Smlouvy o dílo, kterou je snížení rozsahu prováděných prací tj. sjednání rozsahu prací, které nebudou oproti ve Smlouvě o dílo sjednanému rozsahu Díla prováděny, přičemž se jedná o práce v celkové výši **92.856,33 Kč bez DPH** (dále jen „*Méněpráce*“).

2.2 Výše uvedené změny závazku ze Smlouvy o dílo nemají vliv na dobu plnění Díla, předmětem tohoto Dodatku č. 1 proto není změna doby plnění Díla.

2.3 Rozsah výše uvedených změn závazku ze Smlouvy o dílo byl stanoven ve změnovém listu č. 1 odsouhlaseném před uzavřením tohoto Dodatku č. 1 oprávněnými osobami obou Smluvních stran. Tento změnový list je nedílnou součástí tohoto Dodatku č. 1 jako jeho Příloha č. 1 (dále jen „*Změnový list*“).

3. ROZSAH A CENA DODATEČNÝCH PRACÍ

3.1. Vícepráce a méněpráce jsou sjednány v rozsahu dle výše uvedeného Změnového listu.

3.2. Cena dodatečných prací, o kterou se tímto Dodatkem č. 1 po odečtení Méněprací navyšuje cena Díla, sjednaná v odst. 4.1 Smlouvy o dílo, je stanovena dohodou Smluvních stran, vychází z cenové nabídky Zhotovitele a činí:

a) celkem bez DPH 244.036,19 Kč

(slovy: dvě stě čtyřicet čtyři tisíc třicet šest korun českých, devatenáct haléřů),

b) DPH 21 % ve výši 51.247.60,00 Kč

(slovy: padesát jeden tisíc dvě stě čtyřicet sedm korun českých, šedesát haléřů),

c) celkem včetně DPH 295.283,79 Kč

(slovy: dvě stě devadesát pět tisíc dvě stě osmdesát tři korun českých, sedmdesát devět haléřů).

4. OSTATNÍ USTANOVENÍ

4.1. Tento Dodatek č. 1 nabývá platnosti dnem jeho podpisu oběma Smluvními stranami a

účinnosti okamžikem jeho zveřejnění v registru smluv, zřízeném dle zákona č. 340/2015 Sb., zákon o registru smluv, ve znění pozdějších předpisů.



- 4.2. Ostatní ujednání Smlouvy o dílo zůstávají nezměněna a v odpovídajícím rozsahu se vztahují i na plnění dle tohoto Dodatku č. 1.
- 4.3. Tento Dodatek č. 1 je vyhotoven v případě vlastnoručního podepisování osob k tomu oprávněných v pěti (5) stejnopisech s platností originálu, z nichž Objednatel obdrží tři (3) a Zhotovitel dvě (2) listinná vyhotovení, nebo může být dle § 211 odst. 3 zákona č. 134/2016 Sb., o zadávání veřejných zakázek, ve znění pozdějších předpisů, uzavřen elektronicky, tj. bude vyhotoven jako elektronický soubor ve formátu .pdf s připojenými elektronickými podpisy osob k tomu oprávněných.
- 4.4. Smluvní strany prohlašují, že je jim znám celý obsah tohoto Dodatku č. 1 a jeho přílohy, že tomuto Dodatku č. 1 i jeho příloze beze zbytku porozuměly a že tento Dodatek č. 1 uzavřely na základě svobodné a vážné vůle. Na důkaz této skutečnosti k němu níže připojují v případě listinného vyhotovení vlastnoruční podpisy osob k tomu oprávněných a v případě elektronického uzavření elektronické podpisy osob k tomu oprávněných.
- 4.5. Nedílnou součástí tohoto Dodatku č. 1 tvoří jeho příloha:

Příloha č. 1: Změnový list č. 1.

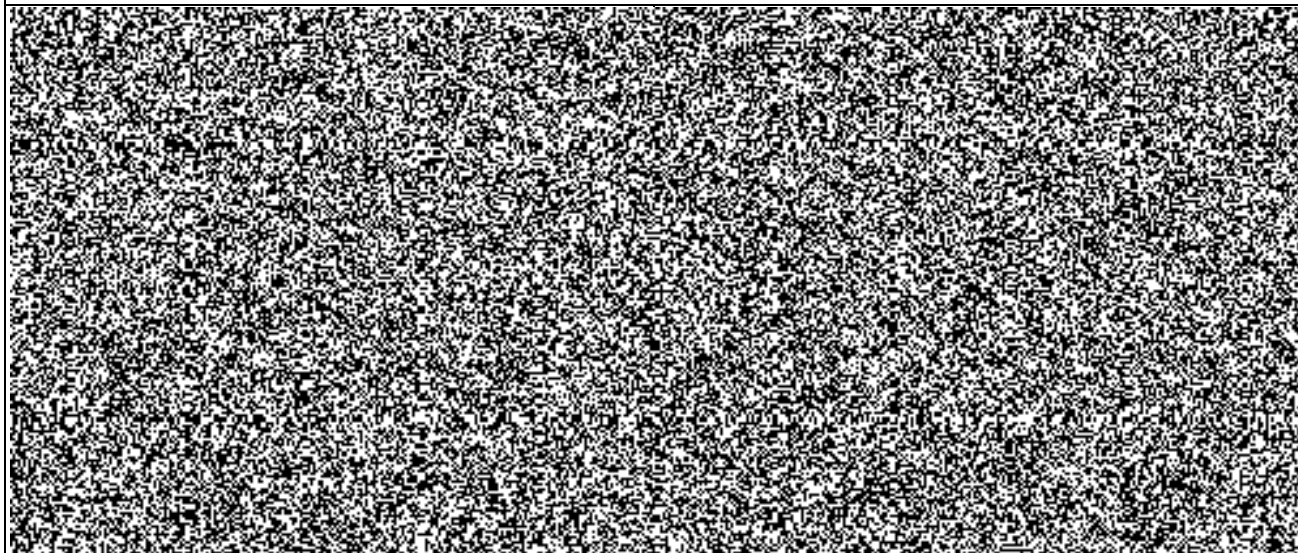
PODPISY SMLUVNÍCH STRAN



KRYCÍ LIST ROZPOČTU - ZL č.1

Název stavby	Sanace havarijního stavu budov Thermia a Balneo	JKSO	
Název objektu	Thermia	EČO	
Název části		Místo	Karlovy Vary
Objednatel	ZSMV, Přípotoční 300, 101 00 Praha 10	IČ	DIČ
Projektant		67779999	CZ67779999
Zhotovitel	Stinter CZ, Perucká 1/2522, 1320 00 Praha 2	25959506	CZ25959506
Rozpočet číslo	Zpracoval	Dne	
<input type="text"/>		28.02.2020	

Měrné a účelové jednotky

Počet	Náklady / 1 m.j.	Počet	Náklady / 1 m.j.	Počet	Náklady / 1 m.j.
0	0,00	0	0,00	0	0,00

Rozpočtové náklady v CZK

A		Základní rozp. náklady		B		Doplňkové náklady		C		Vedlejší rozpočtové náklady	
1	HSV	Dodávky	-40 172,50	8	Práce přesčas		0,00	13	Zařízení stavenišť		0,00
2		Montáž	294 239,88	9	Bez pevné podl.		0,00	14	Projektové práce		0,00
3	PSV	Dodávky	-13 655,50	10	Kulturní památka		0,00	15	Územní vlivy		0,00
4		Montáž	3 624,32	11			0,00	16	Provozní vlivy		0,00
5	"M"	Dodávky	0,00					17	Ostatní		0,00
6		Montáž	0,00					18	VRN z rozpočtu		0,00
7	ZRN (ř. 1-6)		244 036,19	12	DN (ř. 8-11)		0,00	19	VRN (ř. 13-18)		0,00
20	HZS		0,00	21	Kompl. činnost		0,00	22	Ostatní náklady		0,00

Projektant				D		Celkové náklady	
				23	Součet 7, 12, 19-22		244 036,19
Datum a podpis		Razítko		24	15 %	0,00 DPH	0,00
				25	21 %	244 036,19 DPH	51 247,60
Objednatel				26	Cena s DPH (ř. 23-25)		295 283,79
				E		Přípočty a odpočty	
Datum a podpis 		Razítko		27	Dodávky objednatele		0,00
				28	Klouzavá doložka		0,00
				29	Zvýhodnění + -		0,00
						Razítko	

REKAPITULACE ROZPOČTU - ZL č.1

Stavba: Sanace havarijního stavu budov Thermia a Balneo
Objekt: Thermia
Část:
JKSO:
Objednatel: ZSMV, Přípotoční 300, 101 00 Praha 10
Zhotovitel: Stinter CZ, Perucká 1/2522, 1320 00 Praha 2
Datum: 28.02.2020

Kód	Popis	Cena celkem
1	2	3
HSV	Práce a dodávky HSV	254 067,37755
1	Zemní práce	42 027,84000
2	Zakládání	60 971,20000
3	Svislé a kompletní konstrukce	-3 210,50000
6	Úpravy povrchů, podlahy a osazování výplní	38 372,40000
9	Ostatní konstrukce a práce, bourání	84 419,50000
997	Přesun sutě	31 486,93755
PSV	Práce a dodávky PSV	-10 031,18420
725	Zdravotechnika - zařizovací předměty	-27 638,84400
764	Konstrukce klempířské	2 381,00000
766	Konstrukce truhlářské	-17 090,98700
783	Dokončovací práce - nátěry	22 195,64880
784	Dokončovací práce - malby a tapety	10 121,99800
	<u>Celkem</u>	<u>244 036,19335</u>

ROZPOČET - ZL č.1

Stavba: Sanace havarijního stavu budov Thermia a Balneo

Objekt: Thermia

Část:

JKSO:

Objednatel: ZSMV, Přípotoční 300, 101 00 Praha 10

Zhotovitel: Stinter CZ, Perucká 1/2522, 1320 00 Praha 2

Datum: 28.02.2020







P.Č.	TV	KCN	Kód položky	Popis	MJ	Množství celkem	Cena jednotková	Cena celkem	Sazba DPH
1	2	3	4	5	6	7	8	9	10
	D		HSV	Práce a dodávky HSV				254 067,37755	
	D		1	Zemní práce				42 027,84000	
1	K	001	139711101	Výkopávka v uzavřených prostorách s naložením výkopku na dopravní prostředek v hornině tř. 1 až 4 (0,8*0,8)*27	m3	17,28000	1 750,00000	30 240,00000	21,0
				Součet		17,28000			
						17,28000			
2	K	001	161101102	Svislé přemístění výkopku bez naložení do dopravní nádoby avšak s vyprázdněním dopravní nádoby na hromadu nebo do dopravního prostředku z horniny tř. 1 až 4, při hloubce výkopu přes 2,5 do 4 m	m3	17,28000	120,00000	2 073,60000	21,0
3	K	001	162201211	Vodorovné přemístění výkopku nebo sypaniny stavebním kolečkem s naložením a vyprázdněním kolečka na hromady nebo do dopravního prostředku na vzdálenost do 10 m z horniny tř. 1 až 4	m3	17,28000	40,00000	691,20000	21,0
4	K	001	162701105	Vodorovné přemístění výkopku nebo sypaniny po suchu na obvyklém dopravním prostředku, bez naložení výkopku, avšak se složením bez rozhrnutí z horniny tř. 1 až 4 na vzdálenost přes 9 000 do 10 000 m	m3	17,28000	128,00000	2 211,84000	21,0
5	K	001	162701109	Vodorovné přemístění výkopku nebo sypaniny po suchu na obvyklém dopravním prostředku, bez naložení výkopku, avšak se složením bez rozhrnutí z horniny tř. 1 až 4 na vzdálenost Příplatek k ceně za každých dalších i započatých 1 000 m 17,28*10	m3	172,80000	11,50000	1 987,20000	21,0
				Součet		172,80000			
						172,80000			
6	K	001	167101101	Nakládání, skládání a překládání neulehlého výkopku nebo sypaniny nakládání, množství do 100 m3, z hornin tř. 1 až 4	m3	17,28000	75,00000	1 296,00000	21,0
7	K	001	171201201	Uložení sypaniny na skládky	m3	17,28000	12,50000	216,00000	21,0
8	K	001	171201211	Poplatek za uložení stavebního odpadu na skládce (skládkovné) zeminy a kameniva zaříděného do Katalogu odpadů pod kódem 170 504	t	19,62000	160,00000	3 139,20000	21,0
9	K	001	181951102	Úprava pláně vyrovnáním výškových rozdílů v hornině tř. 1 až 4 se zhutněním (0,4+0,4)*27	m2	21,60000	8,00000	172,80000	21,0
						21,60000			
	D		2	Zakládání				60 971,20000	
10	K	011	271532212	Podsyp pod základové konstrukce se zhutněním z hrubého kameniva frakce 16 až 32 mm	m3	4,32000	1 310,00000	5 659,20000	21,0

P.Č.	TV	KCN	Kód položky	Popis	MJ	Množství celkem	Cena jednotková	Cena celkem	Sazba DPH
1	2	3	4	5	6	7	8	9	10
				0,8*27*0,2		4,32000			
				Součet		4,32000			
11	K	011	275361221	Výztuž základových patek betonářskou ocelí 10 216 (E)	t	0,41600	39 500,00000	16 432,00000	21,0
12	K	011	279113136	Základová zeď tl do 500 mm z tvárníc ztraceného bednění včetně výplně z betonu tř. C 16/20	m2	20,25000	1 920,00000	38 880,00000	21,0
				0,75*27		20,25000			
				Součet		20,25000			
	D	3		Svislé a kompletní konstrukce				-3 210,50000	
13	K	014	317944321	Válcované nosníky dodatečně osazované do připravených otvorů bez zazdění hlav do č. 12	t	-0,13000	22 400,00000	-2 912,00000	21,0
14	K	011	346244381	Plentování ocelových válcovaných nosníků jednostranné cihlami na maltu, výška stojiny do 200 mm	m2	-0,30000	643,00000	-192,90000	21,0
15	K	011	346481111	Zaplentování rýh, potrubí, válcovaných nosníků, výklenků nebo nik jakéhokoliv tvaru, na maltu ve stěnách nebo před stěnami rabicovým pletivem	m2	-0,30000	352,00000	-105,60000	21,0
	D	6		Úpravy povrchů, podlahy a osazování výplní				38 372,40000	
16	K	011	612131111	Polymercementový spojovací můstek vnitřních stěn nanášený ručně	m2	108,00000	57,30000	6 188,40000	21,0
17	K	011	612142001	Potažení vnitřních stěn sklovláknitým pletivem vtačeným do tenkovrstvé hmoty	m2	108,00000	191,00000	20 628,00000	21,0
18	K	011	612311131	Potažení vnitřních stěn vápenným štukem tloušťky do 3 mm	m2	108,00000	107,00000	11 556,00000	21,0
	D	9		Ostatní konstrukce a práce, bourání				84 419,50000	
19	K	221	93511211R	Osazení betonového žlabu s vyplněním a zatřením spár cementovou maltou s ložem tl. 100 mm z betonu prostého šířky do 500 mm	m	-29,65000	160,00000	-4 744,00000	21,0
20	M	MAT	5922843R	žlab betonový 400x500x2000mm	m	-29,65000	1 350,00000	-40 027,50000	21,0
21	M	MAT	5624145R	svislé odtokové hrdlo DN 150 pro žlab	kus	-1,00000	145,00000	-145,00000	21,0
22	K	013	961055111	Bourání základů z betonu železového	m3	24,96000	4 100,00000	102 336,00000	21,0
				0,8*1,2*26		24,96000			
				Součet		24,96000			
23	K	005	985111111	Otlučení omítek stěn	m2	108,00000	250,00000	27 000,00000	21,0
	D	997		Přesun sutě				31 486,93755	
24	K	002	997002611	Nakládání suti a vybouraných hmot na dopravní prostředek pro vodorovné přemístění	t	66,60067	72,00000	4 795,24824	21,0
25	K	006	997006551	Hrubé urovnání suti na skládce bez zhutnění	t	66,60067	8,00000	532,80536	21,0
26	K	013	997013501	Odvoz suti a vybouraných hmot na skládku nebo meziskládku se složením, na vzdálenost do 1 km	t	66,60067	185,00000	12 321,12395	21,0
27	K	013	997013509	Odvoz suti a vybouraných hmot na skládku nebo meziskládku se složením, na vzdálenost Příplatek k ceně za každý další i započatý 1 km přes 1 km	t	252,32000	8,00000	2 018,56000	21,0
				13,28*19		252,32000			
				Součet		252,32000			
28	K	013	997013831	Poplatek za uložení stavebního odpadu na skládce (skládkovné) směsného stavebního a demoličního zatříděného do Katalogu odpadů pod kódem 170 904	t	13,28000	890,00000	11 819,20000	21,0
	D	PSV		Práce a dodávky PSV				-10 031,18420	

P.Č.	TV	KCN	Kód položky	Popis	MJ	Množství celkem	Cena jednotková	Cena celkem	Sazba DPH
1	2	3	4	5	6	7	8	9	10
	D		725	Zdravotechnika - zařizovací předměty				-27 638,84400	
29	K	721	725 - R1	Napojení nového sprchového koutu na vodovod a kanalizaci, vč. zčištění případných konstrukcí	kpl	-1,00000	10 000,00000	-10 000,00000	21,0
30	K	721	725241142 725244813	Sprchové vaničky akrylátové čtvrtkruhové 900x900 mm	soubor	-1,00000	5 230,00000	-5 230,00000	21,0
31	K	721		Sprchové dveře a zástěny zástěny sprchové rohové čtvrtkruhové rámové se skleněnou výplní tl. 4 a 5 mm dveře posuvné dvoudílné, vstup z oblouku, navaničku 900x900 mm	soubor	-1,00000	9 880,00000	-9 880,00000	21,0
32	K	721	725841312	Baterie sprchové nástěnné pákové	soubor	-1,00000	1 730,00000	-1 730,00000	21,0
33	K	721	725865311	Zápachové uzávěrky zařizovacích předmětů pro vany sprchových koutů s kulovým kloubem na odtoku DN 40/50	kus	-1,00000	738,00000	-738,00000	21,0
34	K	721	998725102	Přesun hmot pro zařizovací předměty stanovený z hmotnosti přesunovaného materiálu vodorovná dopravní vzdálenost do 50 m v objektech výšky přes 6 do 12 m	t	-0,05300	692,00000	-36,67600	21,0
35	K	721	998725181	Přesun hmot pro zařizovací předměty stanovený z hmotnosti přesunovaného materiálu Příplatek k cenám za přesun prováděný bez použití mechanizace pro jakoukoliv výšku objektu	t	-0,05300	456,00000	-24,16800	21,0
	D		764	Konstrukce klempířské				2 381,00000	
36	K	764	764508131	Montáž kruhového svodu	m	6,00000	109,00000	654,00000	21,0
37	M	MAT	55344212	svod kruhový Pz 150	m	6,00000	165,33333	992,00000	21,0
38	K	764	764511465	Kotlík hranatý pro podokapní žlaby z Pz plechu 400/120 mm	kus	1,00000	735,00000	735,00000	21,0
	D		766	Konstrukce truhlářské				-17 090,98700	
39	K	766	766660171	Montáž dveřních křídel dřevěných nebo plastových otevíravých do obložkové zárubně povrchově upravených jednokřídlových, šířky do 800 mm	kus	-1,00000	698,00000	-698,00000	21,0
40	M	MAT	6116409R	dveře vnitřní profilované plně členěné 1křídle 800x2300mm	kus	-1,00000	9 030,00000	-9 030,00000	21,0
41	K	766	766660729	Montáž dveřních doplňků dveřního kování interiérového štítku s klikou	kus	-2,00000	153,00000	-306,00000	21,0
42	M	MAT	54914622	kování dveřní vrchní klika včetně štítu a montážního materiálu BB 72 matný nikel	kus	-2,00000	367,00000	-734,00000	21,0
43	K	766	766682111	Montáž zárubní dřevěných, plastových nebo z lamina obložkových, pro dveře jednokřídlové, tloušťky stěny do 170 mm	kus	-1,00000	1 210,00000	-1 210,00000	21,0
44	M	MAT	6118225R	zárubeň obložková pro dveře 1křídle 600,700,800,900x2300mm tl 60-170mm dub,buk	kus	-1,00000	4 920,00000	-4 920,00000	21,0
45	K	766	998766102	Přesun hmot pro konstrukce truhlářské stanovený z hmotnosti přesunovaného materiálu vodorovná dopravní vzdálenost do 50 m v objektech výšky přes 6 do 12 m	t	-0,12300	1 040,00000	-127,92000	21,0
46	K	766	998766181	Přesun hmot pro konstrukce truhlářské stanovený z hmotnosti přesunovaného materiálu Příplatek k ceně za přesun prováděný bez použití mechanizace pro jakoukoliv výšku objektu	t	-0,12300	529,00000	-65,06700	21,0
	D		783	Dokončovací práce - nátěry				22 195,64880	
47	K	783	783301303	Bezoplachové odrezivění zámečnických konstrukcí	m2	59,16000	44,80000	2 650,36800	21,0
				Nátěr zábradlí					
				2,9*1,2*17		59,16000			
48	K	783	783301313	Odmaštění zámečnických konstrukcí ředidlovým odmašťovačem	m2	59,16000	52,00000	3 076,32000	21,0

P.Č.	TV	KCN	Kód položky	Popis	MJ	Množství celkem	Cena jednotková	Cena celkem	Sazba DPH
1	2	3	4	5	6	7	8	9	10
49	K	783	783301401	Ometení zámečnických konstrukcí	m2	59,16000	3,88000	229,54080	21,0
50	K	783	783314101	Základní jednonásobný syntetický nátěr zámečnických konstrukcí	m2	59,16000	91,50000	5 413,14000	21,0
51	K	783	783315101	Mezinátěr jednonásobný syntetický standardní zámečnických konstrukcí	m2	59,16000	90,30000	5 342,14800	21,0
52	K	783	783317101	Krycí jednonásobný syntetický standardní nátěr zámečnických konstrukcí	m2	59,16000	92,70000	5 484,13200	21,0
	D		784	Dokončovací práce - malby a tapety				10 121,99800	
53	K	784	784111001	Oprášení (ometení) podkladu v místnostech výšky do 3,80 m	m2	108,00000	4,83000	521,64000	21,0
54	K	784	784171101	Zakrytí vnitřních podlah včetně pozdějšího odkrytí	m2	42,00000	4,23000	177,66000	21,0
55	M	MAT	58124842	fólie pro malířské potřeby zakrývací, 7μ, 4 x 5 m	m2	46,20000	0,79000	36,49800	21,0
56	K	784	784181121	Hlubková jednonásobná penetrace podkladu v místnostech výšky do 3,80 m	m2	108,00000	20,70000	2 235,60000	21,0
57	K	784	784191005	Čištění vnitřních ploch dveří nebo vrat po provedení malířských prací	m2	26,00000	12,50000	325,00000	21,0
58	K	784	784211101	Malby z malířských směsí otěruvzdorných za mokra dvojnásobné, bílé za mokra otěruvzdorné výborně v místnostech výšky do 3,80 m	m2	108,00000	63,20000	6 825,60000	21,0
				<u>Celkem</u>				<u>244 036,19335</u>	

Změnový list pro nezbytné změny stavby v průběhu realizace

Změnový list číslo		1
Identifikace akce:		
Název akce:	Sanace havarijního stavu budov Thermia a Balneo	
Objednatel:	Zařízení služeb pro Ministerstvo vnitra, Přípotoční 300/12, Praha 10	
Zhotovitel:	Stinter s.r.o., Perucká 1/2522, Praha 2	
Projektant:		
Předmět změnového listu:		
Odstranění železobetonového prahu		
Část díla dotčená změnovým listem:		
Venkovní sanace		
Popis změny, popis technického řešení:		
Původní řešení dle smluvní (tendrové) dokumentace :		
Nebylo řešeno.		
Nové řešení:		
Odstranění železobetonového prahu		
Zdůvodnění změny:		
V průběhu rekonstrukce byl při provádění zemních prací zjištěn železobetonový práh v délce 26 metrů, který bylo nutno odstranit.		
Vliv změny na výkresovou dokumentaci:		
NE		
Záznamy o změně ve stavebním deníku a zápisech z kontrolních dnů:		
Ano		
Předpokládaný vliv na termín, kvalitu, cenu díla:		
Vliv na termín: ne		
Vliv na kvalitu díla: ne		
Vliv na cenu: ano		
Přípočty k ceně díla bez DPH:	336 892,52 Kč	
Odpočty z ceny díla bez DPH (kladná hodnota):	92 856,33 Kč	
Celkový vliv na změnu ceny díla bez DPH:	244 036,19 Kč	
DPH 21%	51 247,60 Kč	
Celkový vliv na změnu ceny díla včetně DPH:	295 283,79 Kč	
Za zhotovitele:	Za projektanta:	Za autorský dozor investora:
		
Datum: 6.3.2020	Datum: 6.3.2020	Datum: 6.3.2020
Úplnost změnového listu za účastníka programu zkontroloval:		
		
Datum: 6.3.2020		