

Výtisk č. 2/3
Počet listů: 5
Přílohy: 2/2

S m l o u v a





„Provádění oprav SDP – nákladních automobilů Krajského ředitelství policie hl. m. Prahy od 1. 4. 2020 do 31. 12. 2021“

Smluvní strany

1. Objednatel:

Česká republika - Krajské ředitelství policie hlavního města Prahy
sídlo: Kongresová 1666/2, 140 00 Praha 4 - Nusle
IČO: 75151472
DIČ: CZ75151472
zastoupená: **plk. Ing. Pavlem D o m b r o v s k ý m**,
náměstkem ředitele Krajského ředitelství hl. m. Prahy pro ekonomiku
adresa: Krajské ředitelství policie hl. m. Prahy
Bartolomějská 306/7, 110 01 Praha 1
Poštovní příhrádka 122, 110 01 Praha 1
bankovní spojení: ČNB směr č. 0710
číslo účtu: 3509881
telefon: +420 974 823 250-4, 56
fax: +420 974 257
e-mail: krpa.ovz.podatelna@pcr.cz
(dále jen „objednatel“)

2. Dodavatel:

AUTOTYP H+S
sídlo: Ke Kurtům 383/3, 142 00 Praha 4
IČO: 28223373
DIČ: CZ28223373
zastoupený: 
adresa: Dobronická 122, 148 25 Praha - Kunratice
bankovní spojení: Komerční banka
číslo účtu: 43-1164230237/0100
telefon: 
fax: 
e-mail: 
(dále jen „poskytovatel“)

na základě výsledku zadávacího řízení, které je evidováno pod č.j.: KRPA-24888/ČJ-2020 - 0000VZ-H, na „Provádění oprav SDP – nákladních automobilů Krajského ředitelství policie hl. m. Prahy od 1. 4. 2020 do 31. 12. 2021“

uzavírají tuto smlouvu

podle § 1746 odst. 2 a násl. zákona č. 89/2012 Sb., občanský zákoník, ve znění pozdějších předpisů.

Článek 1 Předmět plnění

1. Předmětem plnění veřejné zakázky je zabezpečení **servisu a oprav SDP – nákladních automobilů Krajského ředitelství policie hl. m. Prahy** (dále jen „servis“) v servisních střediscích poskytovatele **od 1. 4. 2020 do 31. 12. 2021**.

Jedná se o zajištění komplexních opravárenských prací, záručního a pozáručního servisu v souladu s postupy, pravidly, záručními podmínkami a s využitím technických prostředků stanovených nebo doporučených výrobcí služebních dopravních prostředků – nákladních automobilů KŘP hl. m. Prahy; kategorie „N1“, „N2“, „M3“, traktor, malotraktor „T“, vysokozdvizný vozík „S“ a následujících tovární značky:

AVIA, IVECO, TATRA, Multicar;

a v menším počtu se jedná o tovární značky vozidel:

Mercedes Benz, DAF, Zetor, malotraktor, vysokozdvizný vozík

Dále se jedná o provádění pravidelných servisních prohlídek, oprav po dopravních nehodách, běžných oprav, oprav a výměn motorů, převodových skříní, náprav a zajištění emisních zkoušek a technických prohlídek (STK).

Evidenční stav SDP této kategorie ke dni 01. 01. 2020 k zabezpečení servisu je uveden v příloze č. 2.

2. Základní pravidla pro servis SDP:

- Servis SDP bude prováděn na základě jednotlivých specifikovaných objednávek. Zjištěné závady neuvedené v objednávce budou konzultovány s oprávněným pracovníkem objednatele.
- Servis SDP bude dodavatelem zahájen bez zbytečného odkladu.
- Objednatel připouští provedení opravy jednotlivého SDP poddodavatelem. Za opravu u poddodavatele ručí výlučně poskytovatel a odpovídá za její efektivnost a hospodárnost.
- Objednatel se požaduje a poskytovatel se zavazuje montovat do SDP originální nebo certifikované (kvalitativně rovnocenné) náhradní díly (dále jen „ND“).

Článek 2 Doba a místo plnění

1. Doba plnění veřejné zakázky:

zahájení plnění: po podpisu smlouvy a jejím uveřejnění v registru smluv, ke kterému se zavazuje objednatel

ukončení plnění: je závislé na vyčerpání celkového finančního limitu tuto veřejnou zakázku, který je stanoven jako **maximální a nepřekročitelný a činí:**

1 983 471,00 Kč bez DPH
416 529,00 Kč DPH 21 %

2 400 000,00 Kč vč. DPH

2. Místo plnění veřejné zakázky: **servisní středisko poskytovatele**

Článek 3

Cena za poskytnuté služby

1. Průměrná cena za 1 hodinu (jedna hodina) práce podle této smlouvy činí:
173,33 Kč bez DPH
36,40 Kč DPH 21 %
209,73 Kč vč. DPH
2. Celková nabídková cena a průměrná cena za 1 hodinu (jedna hodina) práce je stanovena jako nejvýše přípustná pro uzavření smlouvy a bude platná po celou dobu plnění veřejné zakázky. (viz příloha č.1). Cena může být upravena pouze v případě, změn daňových předpisů. Změna cen bude platná pouze v případě uzavření písemného dodatku ke smlouvě podepsaného oprávněnými zástupci objednatele a poskytovatele. Ceny zahrnují veškeré náklady poskytovatele spojené s předmětem plnění.
3. Poskytnuté služby budou účtovány v souladu s jednotkovou cenou (počet časových jednotek) za jednotlivé poskytnuté servisní úkony a dále cenou náhradních dílů, a to v doporučených prodejních cenách výrobce nebo výrobcem pověřeného dovozce vozidel uvedených v ceníku originálních dílů, stanoveného zastoupením dané značky vozidla pro ČR, nebo z aktuálního ceníku dodavatele v případě dodávek certifikovaných ND, a to vždy a výhradně v daném čase.
4. Servisní práce budou vykazovány dle kalkulačního programu a normohodin příslušného výrobce vozidla. Počty časových jednotek, které budou vykázány při servisu, musí být v souladu s počty časových jednotek pro daný úkon, které předepisuje výrobce nebo výrobcem pověřený dovozce vozidla.

Článek 4

Platební podmínky a fakturace

4.1 Platební podmínky:

- Faktura bude vystavena do 15 dnů od vzniku práva fakturovat, tj. po předání SDP objednateli bez zjevné vady.
- Splatnost faktury je stanovena na 21 kalendářních dnů. Faktura se považuje za uhrazenou odepsáním finanční částky z účtu objednatele ve prospěch poskytovatele. Zálohy objednatel neposkytuje.

4.2 Fakturace:

- Faktura musí obsahovat všechny náležitosti daňového dokladu podle § 29 zákona č. 235/2004 Sb., o dani z přidané hodnoty v platném znění, a § 435 zákona č. 89/2012 Sb., občanský zákoník, ve znění pozdějších předpisů.
- Nebude-li faktura uvedené náležitosti obsahovat, objednavatel má právo ji vrátit poskytovateli k doplnění. Při vrácení faktury bude uveden důvod vrácení. V takovém případě se přerušuje lhůta splatnosti, která začíná plynout po doručení opravené faktury objednateli.
- Společně s fakturou poskytovatel dodá kopii objednatelům ověřeného soupisu provedených prací podepsanou pověřenými zástupci obou smluvních stran.
- Dnem uskutečněného zdanitelného plnění bude den ověření soupisu provedených prací pověřeným zástupcem objednatele.

- Fakturován bude každý jednotlivý objednaný servis samostatnou fakturou v následujícím rozsahu:
 - a) cena materiálu - rozepsáno:
 - jednoznačné číselné označení materiálu
 - název materiálu
 - měrná jednotka/množství (např. ks/počet)
 - cena za měrnou jednotku bez DPH
 - cena za počet měrných jednotek bez DPH
 - cena celkem bez DPH
 - b) cena práce – rozepsáno:
 - název pracovní pozice
 - měrná jednotka a množství (počet) časových jednotek (hodina)
 - cena za měrnou jednotku bez DPH
 - cena celkem bez DPH
 - c) celková cena za provedení servisu (materiál + práce) – rozepsáno:
 - cena bez DPH
 - sazba DPH
 - cena vč. DPH

Faktura musí obsahovat mimo údajů uvedených v zákoně č. 235/2004 Sb., o dani z přidané hodnoty, v platném znění, tyto údaje:

- a) registrační značku SDP
- b) typ/model SDP
- c) VIN kód SDP
- d) stav tachometru SDP (km)
- e) číslo objednávky objednatele

Právo fakturovat vzniká po dokončení servisu či opravy a předání SDP objednateli.

Poskytovatel ke každému servisu vypracuje a s fakturou zašle:

- kopii zakázkového listu, který musí být potvrzen koncovým pracovištěm poskytovatele (podpis a razítko pracoviště),
- poskytovatelem potvrzenou kopii objednávky.

Zakázkový list musí obsahovat tyto údaje o vozidle:

- registrační značka vozidla
- typ/model vozidla
- VIN vozidla
- datum přijetí vozidla do opravy
- stav km na tachometru při přijetí vozidla do opravy
- číslo objednávky (pokud není uvedeno na faktuře)
- stav PHM
- popis prací (požadavky)
- předběžný termín dokončení zakázky
- odhad finančních nákladů na opravu/servis včetně DPH

4.3 Doručovací adresa pro faktury:

Krajské ředitelství policie hl. m. Prahy
 Automobilní oddělení Odboru správy majetku
 P. O. BOX 122
 110 01 Praha 1
 Elektronicky - e-mail: krpa.osm.ao.opravy@pcr.cz

Článek 5 Záruka

1. Na servisní úkony poskytovatel poskytuje záruku v délce 6 měsíců ode dne předání opraveného SDP objednateli.
2. Na náhradní díly poskytovatel poskytuje záruku v délce 24 měsíců ode dne předání opraveného SDP objednateli, nestanoví-li výrobce vyšší.

Článek 6 Závěrečná ustanovení

3. Tato smlouva se uzavírá na dobu určitou s dobou plnění od nabytí platnosti smlouvy do vyčerpání finančního limitu.
4. Smlouvu lze měnit pouze číslovanými písemnými dodatky s podpisy zástupců obou smluvních stran.
5. Smlouva je vyhotovena ve 3 (třech) stejnopisech, z nichž obdrží poskytovatel 1 (jeden) stejnopis a objednatel 2 (dva) stejnopisy.
6. Z důvodu právní jistoty smluvní strany prohlašují, že jejich závazkový vztah, založený touto smlouvou se řídí zákonem č. 89/2012 Sb., občanský zákoník, ve znění pozdějších předpisů.
7. Smluvní strany prohlašují, že smlouvu uzavřely na základě svobodné vůle. Smlouva nabývá platnosti dnem podpisu smluvních stran a účinnosti dnem uveřejnění v registru smluv, k tomuto uveřejnění se zavazuje objednatel.

Příloha č. 1 – Specifikační cenová tabulka - nabídková cena za 1 jednu hodinu práce servisu a oprav

Příloha č. 2 – Specifikace vozidel – evidenční stav ke dni 01. 01. 2020

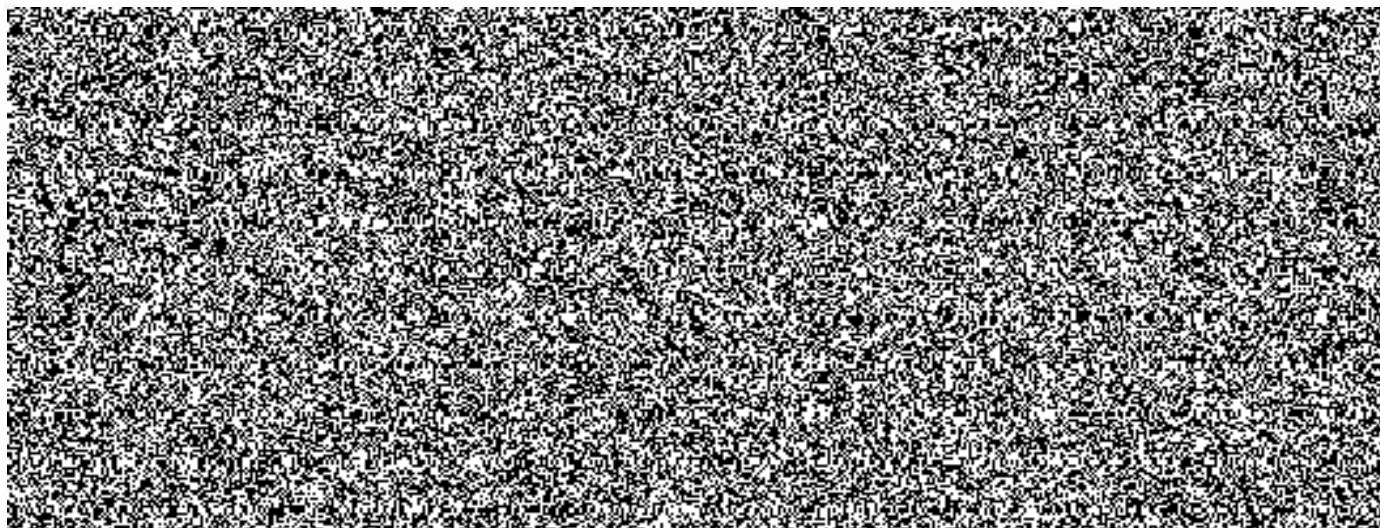

příloha č. 1 k ČJ: KRPA-24888-3/2020-0000VZ-H

Vozidla tovární značky AVIA, IVECO, TATRA, MULTICAR

Úsek servisu a oprav

NÁZEV SLUŽEB SERVISU- práce	předpokládaná finanční částka na práci při servisu Kč	Nabídková cena za <u>1 hod práce</u> v Kč bez DPH
MECHANICKÉ/ DIAGNOSTICKÉ	800 000,00	300,00
KLEMPÍŘSKÉ/ KAROSÁŘSKÉ	100 000,00	110,00
LAKÝRNICKÉ	100 000,00	110,00
průměrná cena za <i>1 hod práce</i> v Kč bez DPH		173,33
průměrná cena za <i>1 hod práce</i> v Kč včetně DPH		209,73

razítko nebo jiná identifikace účastníka

datum

12.2. 2020

podpis oprávněné osoby/osob

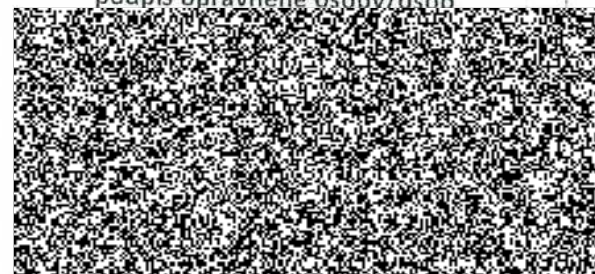

SEZNAM SDP K ZABEZPEČOVÁNÍ SERVISU

	B	RZ	Obchodní označení	Druh	Barva	cca km	VIN	Rok v.
1	47 096	AP1 328	Tatra T 815	V - VALNÍKOVÝ	ČERVENÁ	116767	TNV85PV26KK092049	1989
2	154 502	AP1 754	Tatra T 815	C-2 - CISTERNOVÝ do 15000 L	ORANŽOVÁ	132122	9533-108	1985
3	70 112	1A1 9438	Mercedes Benz Atego	C-2 - CISTERNOVÝ do 15000 L	POLICIE - BÍLÁ	46519	TK95990012SP55032	2002
4	47 361	PZA 1687	Multicar M 25	V - VALNÍKOVÝ	ZELENÁ	13936	1314590	1990
5	57 326	PZA 1693	Multicar M 25	V - VALNÍKOVÝ	ZELENÁ	4508	12722	1990
6	47 164	AP1 396	Multicar M 2510	SKL - SKLÁPĚČKOVÝ	ZELENÁ	4469	10311	1989
7	8 066		DESTA DVHM 2522	VSZDV - VYSOKOZDVIŽNÝ VOZÍK	ČERVENÁ	1990	080 66	1980
8	9 239		DESTA LXX 3222	VSZDV - VYSOKOZDVIŽNÝ VOZÍK	ČERVENÁ	0	9239	1999
9	57 463	AV4 132	AVIA A 21 Furgon	NA - NÁKLADNÍ SKŘÍŇOVÝ	POLICIE - BÍLÁ	21513	TNA21TFNZRA002873	1994
10	67 156	AY9 738	AVIA A 75 - L	SPEC. - Speciální	POLICIE - BÍLÁ	59488	151	1999
11	67 157	AY9 741	AVIA A 75 - L	SPEC. - Speciální	POLICIE - BÍLÁ	53508	152	1999
12	65 224	1A1 9284	AVIA A 75 - L	SPEC. - Speciální	POLICIE - BÍLÁ	38286	TNAA1L000WA001205	1998
13	68 521	AKA 9062	AVIA A 75 - L	NA - NÁKLADNÍ SKŘÍŇOVÝ	POLICIE - BÍLÁ	25414	TNAA1L000YA001020	2000
14	68 522	AKA 9064	AVIA A 75 - L	NA - NÁKLADNÍ SKŘÍŇOVÝ	POLICIE - BÍLÁ	27601	TNAA1L000YA001019	2000
15	68 523	AKA 9063	AVIA A 75 - L	NA - NÁKLADNÍ SKŘÍŇOVÝ	POLICIE - BÍLÁ	40716	TNAA1L000YA001018	2000
16	63 577	AV4 237	AVIA A 31T - L	V - VALNÍKOVÝ	MODRÁ	173746	12/017/7	1997
17	62 174	AV2 741	AVIA A 31 T- L	V - VALNÍKOVÝ	MODRÁ	165298	TNA31TLHYTA002365	1996
18	70 092	1A1 9428	AVIA A 30 N SEV	SKR - SKŘÍŇOVÝ	POLICIE - BÍLÁ	49540	TNAA2L0002A101951	2002
19	57 217	AT1 582	AVIA A 31.1 K	P-L - PLOŠINOVÝ	ORANŽOVÁ	93865	TNHA31KS009137	1988
20	50 476	AB7 390	Zetor Z 6911	TKT - TRAKTOR	ČERVENÁ	1716	26632	1979
21	155 060	AB2 358	Zetor Z 6718	TKT - TRAKTOR	MODRÁ	7668	32341	1977
22	70 621	1A5 7435	Iveco EuroCargo	SP - Speciální policejní	POLICIE - BÍLÁ	65092	ZCFA75B0202423889	2003
23	70 622	1A5 7436	Iveco EuroCargo	SP - Speciální policejní	POLICIE - BÍLÁ	67980	ZCFA75B0202423890	2003
24	70 623	1A5 7516	Iveco EuroCargo	SP - Speciální policejní	POLICIE - BÍLÁ	47510	ZCFA75B0202423891	2003
25	71 790	1A5 7976	Iveco EuroCargo	NA - NÁKLADNÍ SKŘÍŇOVÝ	POLICIE - BÍLÁ	203098	ZCFA1EJ0202452337	2005
26	79 112	2AV 6147	Iveco EuroCargo	PPV - PRO PŘEPRAVU VOZIDEL	BÍLÁ	131191	ZCFA75B0402604687	2012
27	70 625	1A5 7497	Iveco CTS 3038	KON - KONTEJNEROVÝ	ZELENÁ	206635	ZCFA75B0202424932	2003
28	204 638	7AI 9427	DAF LF	PPV - PRO PŘEPRAVU VOZIDEL	ŠEDÁ METALÍZA	18005	XLRAEL2700L480718	2018
29	60 260	NEN Í	Malotraktor MT 8 150.32	XXX - neurčeno	ČERVENÁ	0	2212	1995
30	2 268		Vysokozdvížený vozík DVHM 1622 N	VSZDV - VYSOKOZDVIŽNÝ VOZÍK	ČERVENÁ	1446	2268	1977
31	3 243		Vysokozdvížený vozík BDVHM 1321	VSZDV - VYSOKOZDVIŽNÝ VOZÍK	ČERVENÁ	1555	324 3	1978
32	5 492		Vysokozdvížený vozík DVHM 1622	VSZDV - VYSOKOZDVIŽNÝ VOZÍK	ČERVENÁ	3666	5492	1978
33	4 426		Vysokozdvížený vozík DVHM 1622	VSZDV - VYSOKOZDVIŽNÝ VOZÍK	ČERVENÁ	0	4426	1978
34	177		Vysokozdvížený vozík Vysokozdvížený vozík	VSZDV - VYSOKOZDVIŽNÝ VOZÍK	ČERVENÁ	3610	001 77	1978
35	5 985	4AS 1486	Přívěs na přepravu vozidel VAPP PA2.0	PPV - PRO PŘEPRAVU VOZIDEL	STŘÍBRNÁ	0	4093	1992
36	5 987	19A B42	Kempík Kempík 1	VNK - Vlek nákladní za osobní automobil	BÍLÁ	0	153	1992
37	62 850	19A B35	Přívěsný vozík PNV01	VNK - Vlek nákladní za osobní automobil	MODRÁ	0	038238SD	1993
38	5 992	46A E58	Přívěsný vozík PNV01	VNK - Vlek nákladní za osobní automobil	HNĚDÁ	0	TJW60003M400732	1992
39	5 990	46A E82	Přívěsný vozík PNV01	VNK - Vlek nákladní za osobní automobil	STŘÍBRNÁ	0	TJW60003M400739	1992
40	70 216	1A5 8627	Přívěs nákladní valník SPOR JACHT PS 750	VNK - Vlek nákladní za osobní automobil	ŠEDÁ	0	TK9A2E5002ASZ5050	2002