

1. Souhrnná zpráva

1.1 Základní údaje

Identifikační údaje

Název:	VPIC Vsetín, cykl. Rokytenky, I. část, SO 404
Kategorie:	AN - Přístupová síť
Podkategorie:	VPI - Metal. kab přístupová síť
Typ investice:	
Důvod 1:	
Číslo interní:	
Prvek SPP:	
ABC:	
HOST:	
ATÚ:	

Kapacitní údaje

		Průměrný náklad na:
100800_Délka HDPE trubek pro OK	0,000 km	kmp mk
100200_Délka metalických kabelů	0,000 km	kmk mk
100700_Délka nadzemní tratě	0 km	km vyk
100100_Délka párů v metalických kabelech	0,000 km	km kv
100300_Délka výkopů vč. podvrtů a přechodů	0,004 km	kmo kv
Páry vyvedené na hlavní rozvaděč ústř.	0 pár	b.j.
100400_Páry zakončené v účast. rozvaděčích	0 pár	
100900_Počet bytových domů	0 BD	
101100_Počet bytových jednotek v bytových domech	0 bj	
100500_Počet rodinných domů	0 RD	
100600_Počet bytových jednotek v rodinných domech	0 bj	

Požadavky:

Název polygonu: VPIC Vsetín, cykl. Rokytenky, I. část, SO 404

K akci nejsou evidovány žádné požadavky

Termíny:

Platnost ÚR od:	ÚR na přeložku CETIN zajisti investor.
Platnost ÚR do:	
Plánované zahájení přípravy:	
Plánované ukončení přípravy:	
Plánované zahájení realizace:	Pravděpodobně v roce 2021.
Plánované ukončení realizace:	
Nabídka k příjemce (Plán):

1.2 Účel stavby:

Akce řeší přeložku telefonních kabelů na ulici Rokytnice ve Vsetíně. V dané lokalitě dojde k výstavbě nové cyklostezky na stávajících kabelech společnosti CETIN. Územní rozhodnutí na přeložku vyhotoví investor v rámci svého stavebního povolení na celou stavbu.

2 Technická zpráva

2.1 Vstupní podklady:

Objednávka CETIN, podklady TEDO a situace projektu.

2.2 Navrhované řešení:

- Stávající sloup u silnice je umístěn v trase plánované cyklostezky a proto bude zrušen. Zrušený sloup bude nahrazen novým 9m sloupem, který bude umístěn mimo cyklostezku dle řezu. Stávající závěsný kabel bude na nový sloup přetažen bez přerušení.
- Při realizaci je nutné koordinovat trasu a to i výškově s geodetem stavby (případně stavbyvedoucím), tak, aby byla trasa uložena dle norem CETIN od konečného terénu. Toto není možné v projektu určit, jelikož nebylo zřejmé, v jakém stádiu výstavby bude překládka CETIN realizována (zda již dojde ke změně stáv. terénu stavbou).
- V rámci této akce budou prováděny montážní práce na vedení, které již zajišťuje telekomunikační provoz. Před započatím prací je nutno v dostatečném předstihu požádat o PEW pracovníky údržby kabelů.

2.3 Popis tras

viz polohopis

VVN: ne

El. trakce: ne

Vodní toky: ne

2.4 Použitá technologie:

Nový sloup bude dřevěný, délky 9m s betonovou patkou.

2.5 Použité předpisy:

TPP 2001-1 (TP 69 a) - Výstavba přístupových sítí č. I

TPP 2001-1 (TP 69 b) - Výstavba přístupových sítí č. II

TPP 2001-1 (TP 69 c) - Výstavba přístupových sítí č. III

TPP 2002 (TP 117) - Výstavba přístupových sítí - Optické kabely

TM000072 - Technické řešení překládek a oprav poruch stávajících metalických kabelů kabelovou vložkou

TA 10 (I.-III) - Stavba nadzemních sítí

ČSN 736005 - Prostorové uspořádání sítí technického vybavení

ČSN 33405 - Podzemní sdělovací vedení

ČSN 341100 - Křížovatky a souběhy vedení

POS 65-2001

Po ukončení stavby je nutno provést závěrečné měření dle TPP 2001-3B; TPP 2001-4A kap.7. Dokumentace skutečného provedení bude zapracována dle směrnice TD000002 v aktuální verzi včetně geodetického zaměření.

2.6 Koordinace:

Realizace přeložky bude koordinována s realizací výstavby cyklostezky

2.7 Ostatní:

Kontakty:

Projektový koordinátor CETIN: p. [redacted]

Zpracovatel CTN – K.V.Z. spol. s r. o. – [redacted]
Vypracoval – [redacted]

Investor:

Město Vsetín, Svárov 1080, 755 24 Vsetín, IČO: 00304450, DIČ: CZ00304450, zastoupené [redacted]

Kontaktní osoba za Město Vsetín: [redacted]

Projektant: [redacted]

Při provádění prací je třeba dodržovat zákon č. 251/2005 o inspekci práce, směrnici BOZP č. 595 a stavební zákon č. 183/2006 a jeho prováděcí předpisy.

3. Podmiňující, související a navazující stavby:

Podmiňující akce - vložené: nejsou

Interní číslo	SAP	Název projektu:	Stav:
---------------	-----	-----------------	-------

Navazující akce - vložené:

Interní číslo	SAP	Název projektu:	Stav:
---------------	-----	-----------------	-------

4. Vyjádření a záznamy – viz. příloha

Informace o pozemku

Parcelní číslo:	1092/15
Obec:	Vsetín (541630)
Katastrální území:	Rokytnice u Vsetína (786951)
Číslo LV:	3245
Výměra [m ²]:	1007
Typ parcely:	Parcela katastru nemovitostí
Mapový list:	DKM
Určení výměry:	Graficky nebo v digitalizované mapě
Druh pozemku:	trvalý travní porost

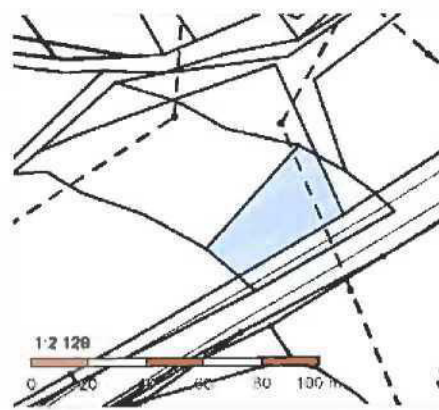

Vlastníci, jiní oprávnění

Vlastnické právo	Podíl
Machálek Zdeněk, Machalův dvůr 324, Rokytnice, 75501 Vsetín	

Způsob ochrany nemovitosti

Název	zemědělský půdní fond
-------	-----------------------

Seznam BPEJ

BPEJ	Výměra
74168	994
72212	13

Omezení vlastnického práva

Typ	Věcné břemeno (podle listiny)
-----	-------------------------------

Jiné zápisy

Nejsou evidovány žádné jiné zápisy.

Řízení, v rámci kterých byl k nemovitosti zapsán cenový údaj

Nemovitost je v územním obvodu, kde státní správu katastru nemovitostí ČR vykonává [Katastrální úřad pro Zlínský kraj, Katastrální pracoviště Vsetín](#)

Zobrazené údaje mají informativní charakter. Platnost k 14.11.2019 08:00:00.

© 2004 - 2019 [Český úřad zeměměřičský a katastrální](#). Pod sídlistěm 1800/9, Kobylisy, 18211 Praha 8.
Podání určené katastrálním úřadům a pracovištím zasílejte přímo na jejich e-mailovou adresu.

Verze aplikace: 5.5.6 build 0

Informace o pozemku

Parcelní číslo:	1963/44
Obec:	Vsetín [541630]
Katastrální území:	Rokytnice u Vsetína [786951]
Číslo LV:	3245
Výměra [m ²]:	428
Typ parcely:	Parcela katastru nemovitostí
Mapový list:	DKM
Určení výměry:	Graficky nebo v digitalizované mapě
Způsob využití:	silnice
Druh pozemku:	ostatní plocha

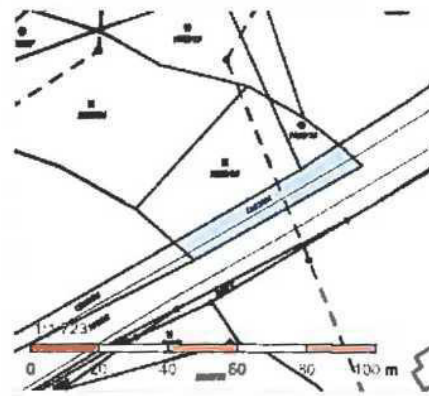

Vlastníci, jiná oprávnění

Vlastnické právo	Podíl
Machálek Zdeněk, Machalův dvůr 324, Rokytnice, 75501 Vsetín	

Způsob ochrany nemovitosti

Nejsou evidovány žádné způsoby ochrany.

Seznam BPEJ

Parcela nemá evidované BPEJ.

Omezení vlastnického práva

Typ

Věcné břemeno (podle listiny)

Jiné zápisy

Nejsou evidovány žádné jiné zápisy.

Řízení, v rámci kterých byl k nemovitosti zapsán cenový údaj

Nemovitost je v územním obvodu, kde státní správu katastru nemovitostí ČR vykonává [Katastrální úřad pro Zlínský kraj, Katastrální pracoviště Vsetín](#)

Zobrazené údaje mají informativní charakter. Platnost k 14.11.2019 08:00:00.

© 2004 - 2019 [Český úřad zeměměřičský a katastrální](#), Pod sídlištěm 1800/9, Kopylský, 18211 Praha 8
Podání určená katastrálním úřadům a pracovištím zasílejte přímo na jejich e-mail adresu

Verze aplikace: 5.5.6 build 0

Informace o pozemku

Parcelní číslo:	1963/96
Obec:	Vsetín [541630]
Katastrální území:	Rokytnice u Vsetína [786951]
Číslo LV:	11386
Výměra [m ²]:	379
Typ parcely:	Parcela katastru nemovitostí
Mapový list:	DKM
Určení výměry:	Graficky nebo v digitalizované mapě
Způsob využití:	silnice
Druh pozemku:	ostatní plocha

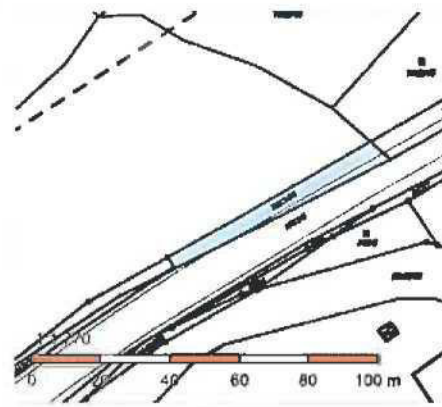

Vlastníci, jiní oprávnění

Vlastnické právo	Podíl
Česká republika,	2/4
Vrta Josef, Tataláky 1507, 75501 Vsetín	1/4
Vrlová Vlasta, Tataláky 1507, 75501 Vsetín	1/4
Příslušnost hospodařit s majetkem státu	Podíl
Ředitelství silnic a dálnic ČR, Na Pankráci 546/56, Nusle, 14000 Praha 4	2/4

Způsob ochrany nemovitosti

Nejsou evidovány žádné způsoby ochrany.

Seznam BPEJ

Parcela nemá evidované BPEJ.

Omezení vlastnického práva

Nejsou evidována žádná omezení.

Jiné zápisy

Typ

Nedostatečně identifikovaný vlastník – údaje o nemovitosti předány do evidence ÚZSVM. Více na <http://www.uzsvm.cz>

Zahájení exekuce - Ředitelství silnic a dálnic ČR

Řízení, v rámci kterých byl k nemovitosti zapsán cenový údaj

Více informací k cenovým údajům naleznete v k aplikaci.

Nemovitost je v územním obvodu, kde státní správu katastru nemovitostí ČR vykonává [Katastrální úřad pro Zlínský kraj, Katastrální pracoviště Vsetín](#)

Zobrazené údaje mají informativní charakter. Platnost k 14.11.2019 08:00:00.

© 2004 - 2019 [Český úřad zeměměřičský a katastrální](#), Pod sídlištěm 1800/9, Kobylisy, 18211 Praha 8
Podání určená katastrálním úřadům a pracovištím zasílejte přímo na [jejich e-mail adresu](#)

Verze aplikace: 5.5.6 build 0

Informace o pozemku

Parcelní číslo:	1963/3#
Obec:	Vsetín [541630]#
Katastrální území:	Rokytnice u Vsetína [786951]
Číslo LV:	321
Výměra [m ²]:	20507
Typ parcely:	Parcela katastru nemovitostí
Mapový list:	DKM
Určení výměry:	Graficky nebo v digitalizované mapě
Způsob využití:	silnice
Druh pozemku:	ostatní plocha

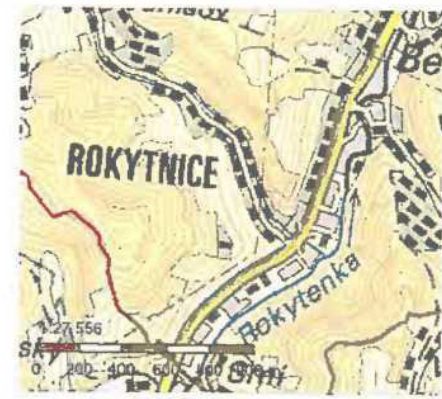

Vlastníci, jiní oprávnění

Vlastnické právo	Podíl
Česká republika,	
Příslušnost hospodařit s majetkem státu	Podíl
Ředitelství silnic a dálnic ČR, Na Pankráci 546/56, Nusle, 14000 Praha 4	

Způsob ochrany nemovitosti

Nejsou evidovány žádné způsoby ochrany.

Seznam BPEJ

Parcela nemá evidované BPEJ.

Omezení vlastnického práva

Typ

Věcné břemeno (podle listiny)

Jiné zápisy

Typ

Zahájení exekuce - Ředitelství silnic a dálnic ČR

Změna číslování parcel

Řízení, v rámci kterých byl k nemovitosti zapsán cenový údaj

Objekt je dotčen změnou právního vztahu: [V-4748/2019](#).

Nemovitost je v územním obvodu, kde státní správu katastru nemovitostí ČR vykonává [Katastrální úřad pro Zlínský kraj, Katastrální pracoviště Vsetín#](#)

Zobrazené údaje mají informativní charakter. Platnost k 14.11.2019 08:00:00.

© 2004 - 2019 [Český úřad zeměměřický a katastrální#](#) . Pod sídlištěm 1800/9, Kobylisy, 18211 Praha 8#
Podání určené katastrálním úřadům a pracovištím zasílejte přímo na [jejich e-mail adresu#](#).

Verze aplikace: 5.5.6 build 0

Informace o pozemku

Parcelní číslo:	862/12
Obec:	Vsetín [541630]
Katastrální území:	Rokytnice u Vsetína [786951]
Číslo LV:	3840
Výměra [m ²]:	108
Typ parcely:	Parcela katastru nemovitostí
Mapový list:	DKM
Určení výměry:	Ze souřadnic v S-JTSK
Způsob využití:	jiná plocha
Druh pozemku:	ostatní plocha

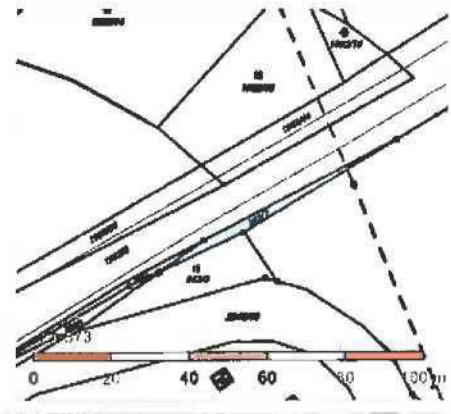

Vlastníci, jiní oprávnění

Vlastnické právo	Podíl
KOTRLA a.s., Rokytnice 190, Rokytnice, 75501 Vsetín	

Způsob ochrany nemovitosti

Nejsou evidovány žádné způsoby ochrany.

Seznam BPEJ

Parcela nemá evidované BPEJ.

Omezení vlastnického práva

Typ
Předkupní právo
Zákaz zcizení a zatížení
Zákaz zcizení nebo zatížení
Zástavní právo smluvní

Jiné zápisy

Nejsou evidovány žádné jiné zápisy.

Řízení, v rámci kterých byl k nemovitosti zapsán cenový údaj

Nemovitost je v územním obvodu, kde státní správu katastru nemovitostí ČR vykonává [Katastrální úřad pro Zlínský kraj, Katastrální pracoviště Vsetín](#).

Zobrazené údaje mají informativní charakter. Platnost k 14.11.2019 08:00:00.

Informace o pozemku

Parcelní číslo:	862/3
Obec:	Vsetín [541630]
Katastrální území:	Rokytnice u Vsetína [786951]
Číslo LV:	3731
Výměra [m ²]:	395
Typ parcely:	Parcela katastru nemovitostí
Mapový list:	DKM
Určení výměry:	Ze souřadnic v S-JTSK
Druh pozemku:	trvalý travní porost

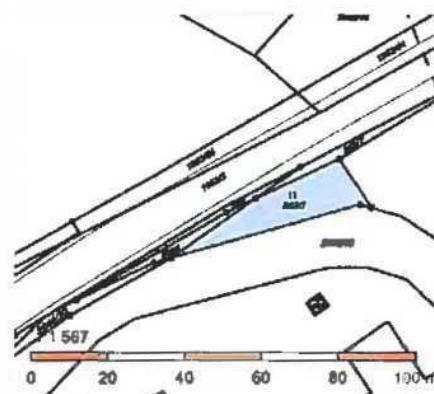

Vlastníci, jiní oprávnění

Vlastnické právo	Podíl
Eleyanová Lucie Bc., Chrudimská 2267/3, Vinohrady, 13000 Praha 3	1/8
Machala Martin Ing., Ph.D., Brožkova 64/24, Lesná, 63800 Brno	1/8
Moravský Jiří Ing., Ptašinského 310/7, Ponava, 60200 Brno	1/8
Moravský Ondřej Ing., Janouškova 584/15, Černá Pole, 61300 Brno	1/8
Pohl Michal, Machalův dvůr 159, Rokytnice, 75501 Vsetín	1/8
Pohl Ondřej Ing., Za klášterem 1396, 66602 Předklášteří	1/8
Pohl Otakar Ing., Hranická 210/21, Lipník nad Bečvou I-Město, 75131 Lipník nad Bečvou	1/8
Pohl Tomáš, č. p. 181, 66448 Nebovidy	1/8

Způsob ochrany nemovitosti

Název

zemědělský půdní fond

Seznam BPEJ

BPEJ	Výměra
74168	14
72212	381

Omezení vlastnického práva

Nejsou evidována žádná omezení.

Jiné zápisy

Nejsou evidovány žádné jiné zápisy.

Řízení, v rámci kterých byl k nemovitosti zapsán cenový údaj

Nemovitost je v územním obvodu, kde státní správu katastru nemovitostí ČR vykonává [Katastrální úřad pro Zlínský kraj, Katastrální pracoviště Vsetín](#)

Zobrazené údaje mají informativní charakter. Platnost k 14.11.2019 08:00:00.

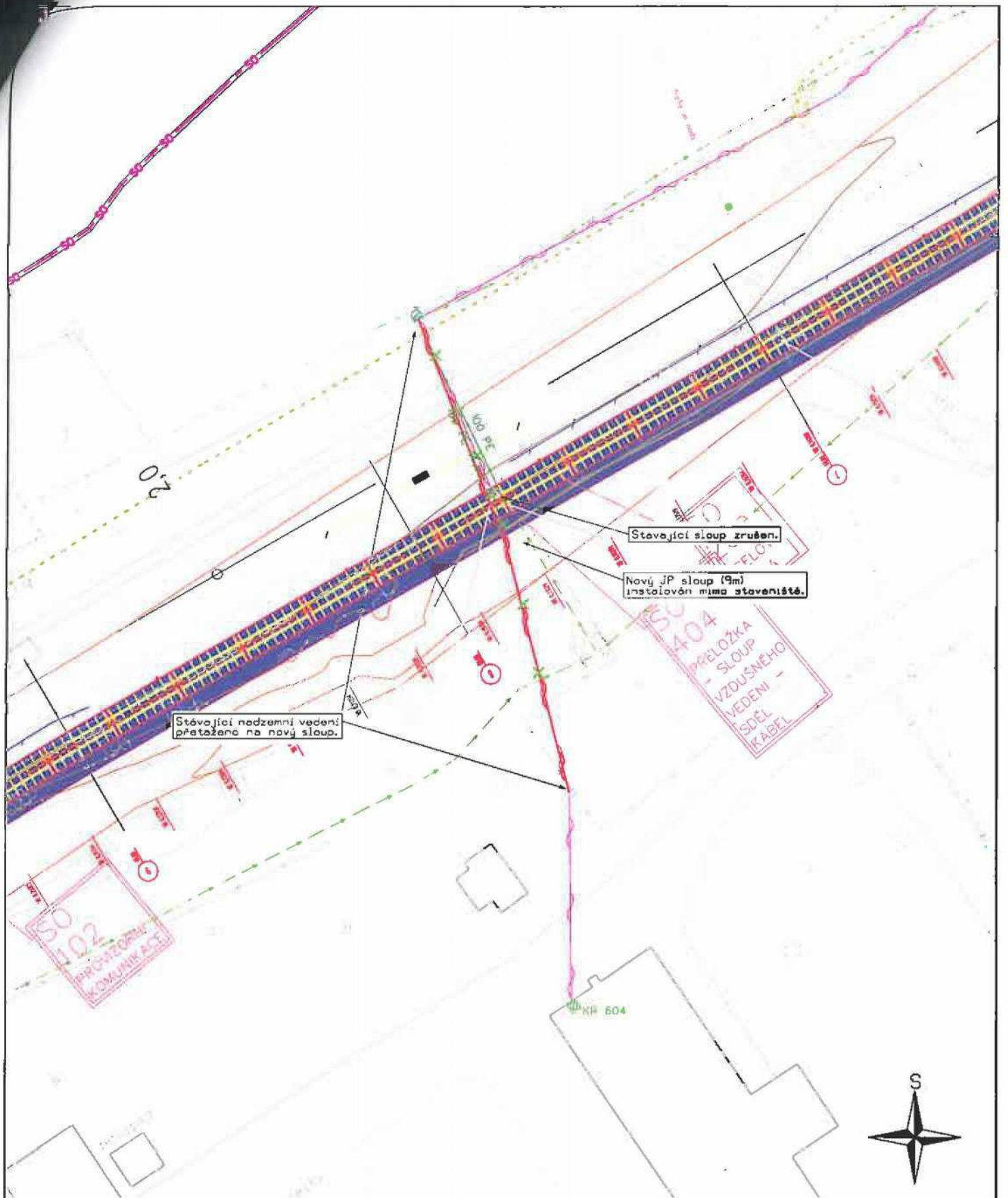

LEGENDA:

	PROJEKTOVANÁ TRASA
	SDEĽOVACÍ KABEL
	SÍŤOVÉ KABELY NN
	SÍŤOVÉ KABELY VN
	PLYNOVOD
	KANALIZACE
	VODOVOD
	TEPLOVOD

K.V.Z. spol. s r.o. <small>telco projektace</small>		Mokrá 386, 760 01 Zlín, IČO 00546178	
PROJEKTANT:	VYPRACOVAL:	ČÍSLO ZAKÁZKY: KVZ-3341/19	
STAVBA: VPIC Vsetín,cukl.Rokytenský,část.S0 404 KOORDINAČNÍ SITUACE		DATUM: 11/2019	
INVESTOR: Město Vsetín, Svárov 1888, 755 24 Vsetín, IČO 88384458		MĚRÍTKO: - 01	

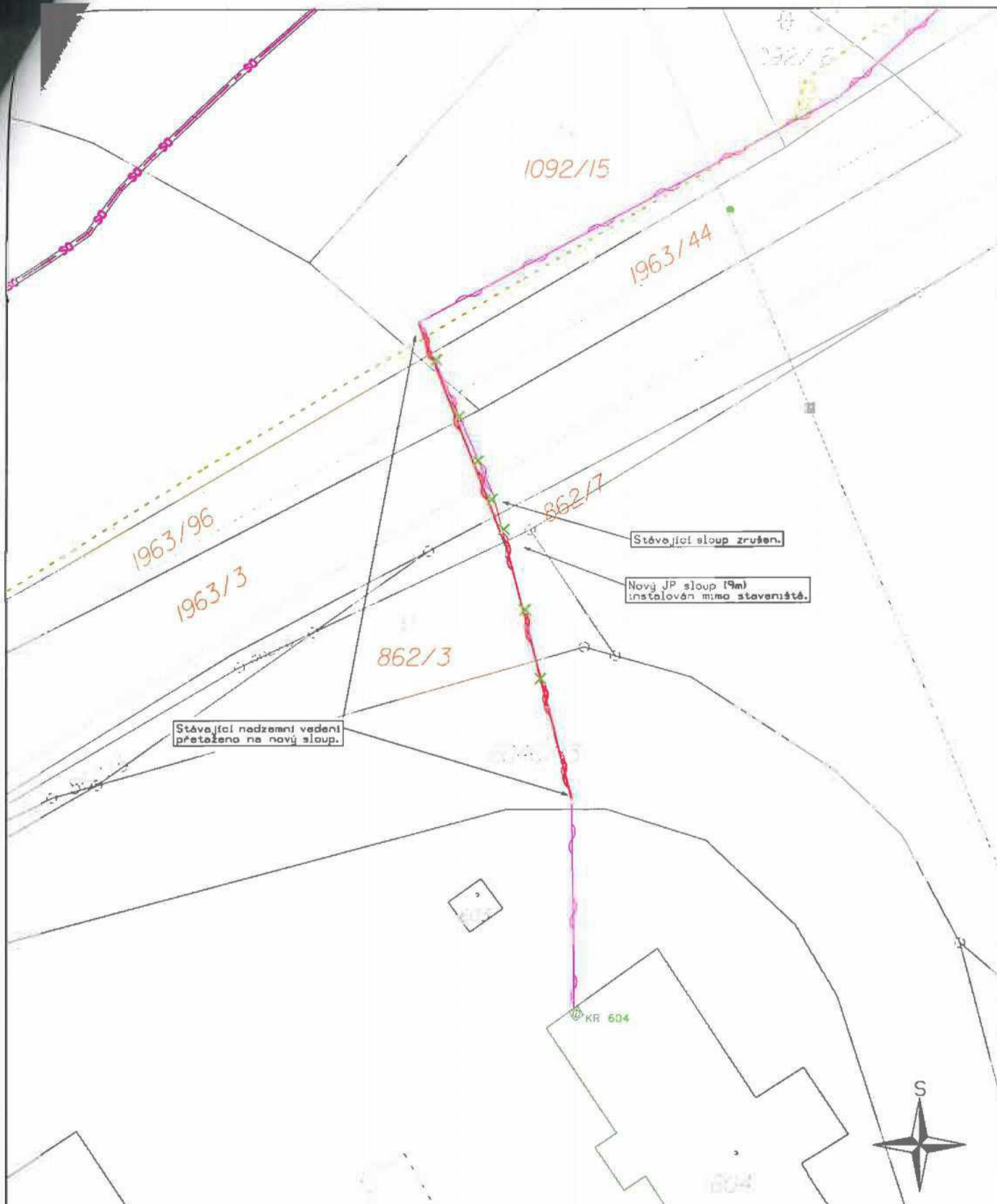



Stávající sloup zrušen.

Nový JP sloup (9m) instalován mimo staveniště.



Stávající nadzemní vedení přeloženo na nový sloup.

LEGENDA:



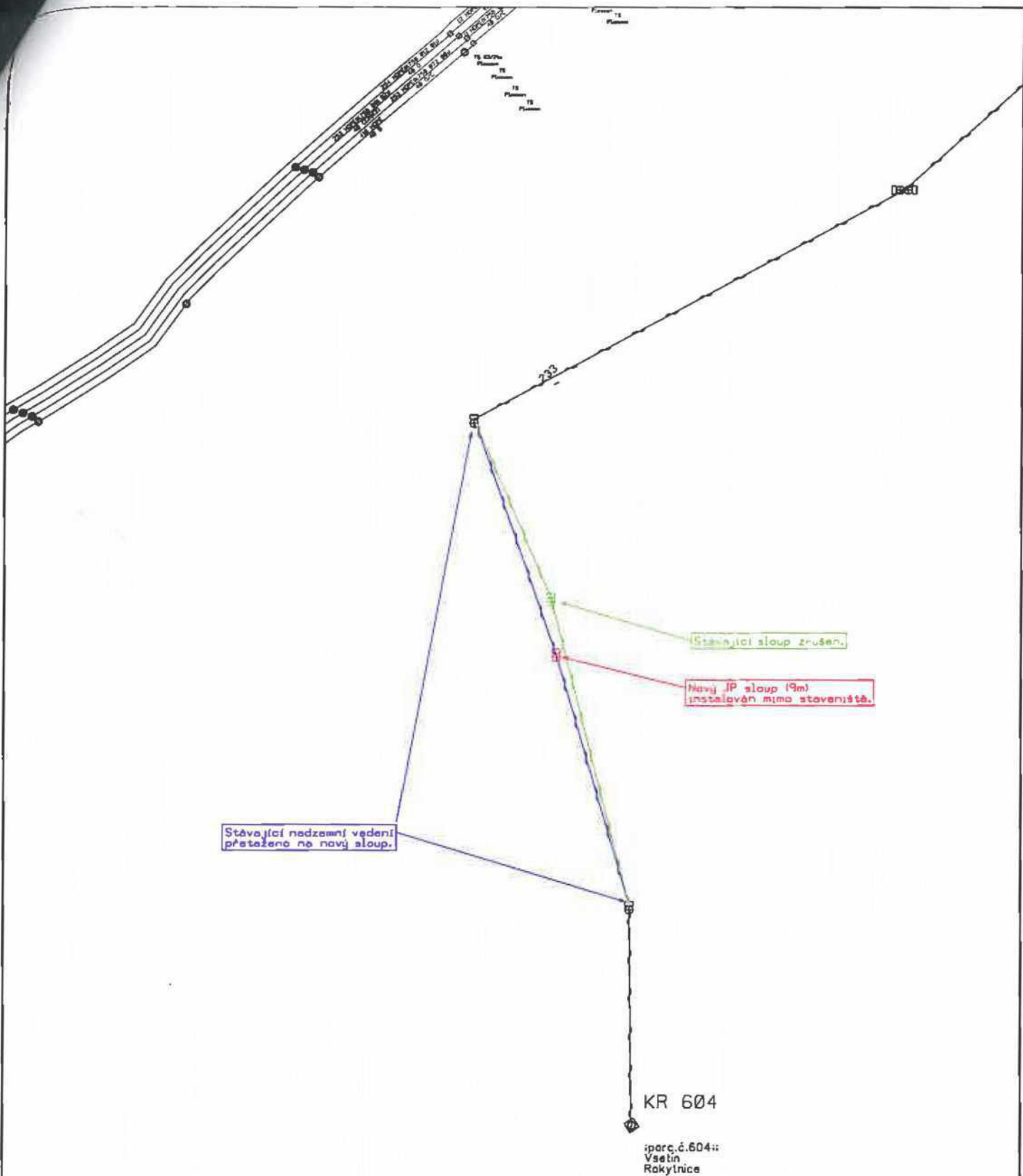



 K.V.Z. spol. s r.o. <small>inženýring a projekce</small>		Mokrá 386, 760 01 Zlín, IČO 00546178	
PROJEKTANT: 	VYPRACOVAL: 	ČÍSLO ZAKÁZKY: KVZ-3341/19	
STAVBA: VPIC Vsetín, cykl. Rokytínky, l. část, SO 404		DATUM: 11/2019	
SITUACE V KATASTRÁLNÍ MAPĚ		MĚŘÍTKO: -	
INVESTOR: Město Vsetín, Svěrov 1088, 755 24 Vsetín, IČO: 00304450			02

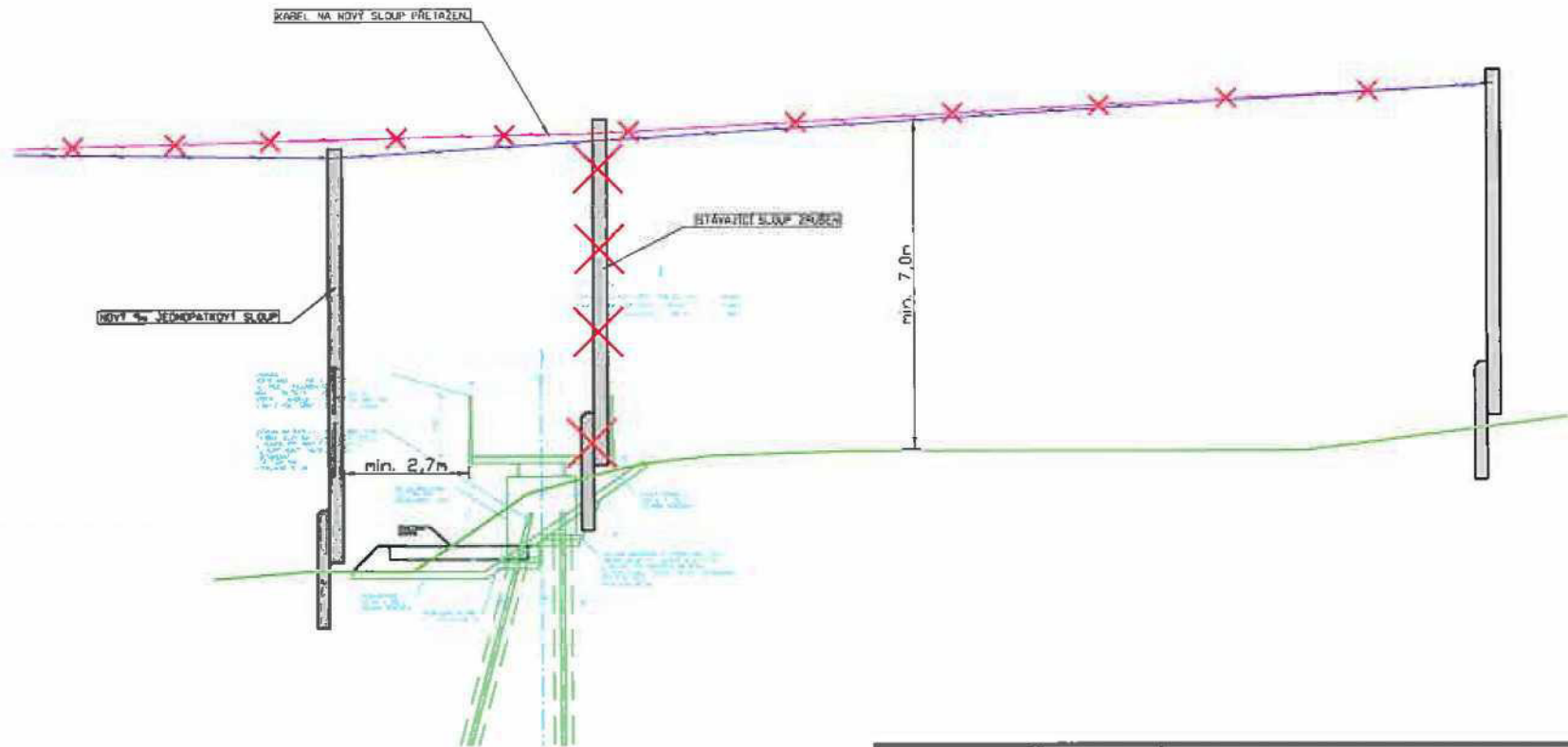

 K.V.Z. spol. s r.o. <small>leťoo projekce</small>		Mokrá 386, 760 01 Zlín, IČO 00546178	
PROJEKTANT: 	VYPRACOVAL: 	ČÍSLO ZAKÁZKY: KVZ-3341/19	
STAVBA: VPIC Vsetín, cukl, Rokytence, I. část, SO 404		DATUM: 11/2019	
SCHÉMA		MĚŘÍTKO: -	
INVESTOR: Město Vsetín, Svárov 1888, 755 24 Vsetín, IČO 89384458			03



 K.V.Z. spol. s r.o. <small>veštin, průmyslová</small>		Mokrá 386, 760 01 Zlín, IČO 00546178	
PROJEKTANT: 		VYPRACOVAL: 	
STAVBA: VPIC Vsetín, cyklostezka, část SO 404 ŘEZ KRÍŽENÍ KOMUNIKACE		ČÍSLO ZAKÁZKY: KVZ-3341/19 DATUM: 11/2019 MĚŘÍTKO: -	
INVESTOR: Město Vsetín, Světlá 1888, 755 24 Vsetín, IČO 00304450			

VPIC Vsetín,cykl.Rokytenka,I.část - příprava

PPD - Propočet projektové dokumentace

Ceník: VP-Morava 2018 -VEG - STAND. - 2020.01

Položková : 2020.01

Název stavby: VPIC Vsetín,cykl.Rokytenka,I.část - příprava

Číslo SPP prvku:

Zhotovitel PD:

KPO:

HOST:

VUJ:

Rekapitulace nákladů:

PŘÍPRAVA	41 698,56 Kč
ZEMNÍ PRÁCE	0,00 Kč
MONTÁŽ	0,00 Kč
GEODETIKÉ PRÁCE PŘÍPRAVA	0,00 Kč
GEODETIKÉ PRÁCE REALIZACE	0,00 Kč
VĚCNÁ BŘEMENA PŘÍPRAVA	12 347,94 Kč
VĚCNÁ BŘEMENA REALIZACE	0,00 Kč
PROVOZNÍ PRÁCE	0,00 Kč
MATERIÁL DOD. CETIN	0,00 Kč
MATERIÁL VYŘAZENÝ	0,00 Kč
MATERIÁL ZHOTOVITELE - Vykazo	0,00 Kč
MATERIÁL ZHOTOVITELE - Nevyka	0,00 Kč
POPLATKY	0,00 Kč

Celkové náklady: 54 046,50 Kč

STAVEBNÍ ČINNOST 0,00 Kč

NESTAVEBNÍ ČINNOST 54 046,50 Kč

Seznam položek

Číslo SAP	Stavební činnost	Název položky	Množství	Celková cena
PŘÍPRAVA				
958210		Návrh cenový a technický bez projednání	2.00 ks	11 474,80 Kč
953634		Projekt tlkm liniové metalické sítě	2.00 ks	30 223,76 Kč
VĚCNÁ BŘEMENA PŘÍPRAVA				
955313		Uzavření smí. o SB o VBŘ	6.00 ks	12 347,94 Kč

Limitka materiálu

Číslo SAP	Stavební činnost	Název položky	Množství	Celková cena
-----------	------------------	---------------	----------	--------------

VPIC Vsetín,cykl.Rokytenka,I.část,SO 403 - první Etapa

PPD - Propočet projektové dokumentace

Ceník: VP-Morava 2018 -VEG - STAND. - 2020.01

Položková : 2020.01

Název stavby: VPIC Vsetín,cykl.Rokytenka,I.část,SO 403 - první Etapa

Číslo SPP prvku:

Zhotovitel PD:

KPO:

HOST:

VUJ:

Rekapitulace nákladů:

PŘÍPRAVA	0,00 Kč
ZEMNÍ PRÁCE	82 627,20 Kč
MONTÁŽ	52 374,01 Kč
GEODETICKÉ PRÁCE PŘÍPRAVA	5 487,95 Kč
GEODETICKÉ PRÁCE REALIZACE	8 506,32 Kč
VĚCNÁ BŘEMENA PŘÍPRAVA	0,00 Kč
VĚCNÁ BŘEMENA REALIZACE	20 562,30 Kč
PROVOZNÍ PRÁCE	0,00 Kč
MATERIÁL DOD. CETIN	0,00 Kč
MATERIÁL VYŘAZENÝ	0,00 Kč
MATERIÁL ZHOTOVITELE - Vykazo	36 382,17 Kč
MATERIÁL ZHOTOVITELE - Nevyka	0,00 Kč
POPLATKY	0,00 Kč

Celkové náklady: 205 939,95 Kč

STAVEBNÍ ČINNOST 179 889,70 Kč

NESTAVEBNÍ ČINNOST 26 050,25 Kč

Seznam položek

Číslo SAP	Stavební činnost	Název položky	Množství	Celková cena
ZEMNÍ PRÁCE				
954970 S		Pokládka PE nebo vrapované chráničky	100.00 m	1 833,00 Kč
952368 S		Pokládka žlabů TK2,T2N	6.00 m	550,08 Kč
952345 S		Rýha v trávě 35/70-100	19.00 m	6 502,75 Kč
954958 S		Rýha v trávě 35/70-100 rozšíření o 10 c	24.00 m	2 346,96 Kč
954952 S		Rýha ve vozovce litý asfalt 50/130	43.00 m	70 392,29 Kč
955054 S		Vytyčení trasy podél silnice,železnice	62.00 m	757,64 Kč
951349 S		Zřízení a odstr.přech.lávky z ocel.desky	2.00 ks	244,48 Kč
MONTÁŽ				
955031 S		Demontáž úložných kabelů do 300 XN	6.00 m	190,86 Kč
955030 S		Demontáž úložných kabelů do 50 XN	12.00 m	263,40 Kč
955824 S		Instal.metal. kab. do stávajících trubek	18.00 m	880,20 Kč
952649 S		Měření stejnosměrné během stavby- p	3.00 ks	476,73 Kč
952650 S		Měření stejnosměrné během stavby - c	167.00 ks	6 125,56 Kč
952644 S		Měření střídavé během stavby - další čt	167.00 ks	4 084,82 Kč

952643 S	Měření střídavé během stavby - první č	3.00 ks	256,71 Kč
952647 S	Měření útlumu během stavby- první čt	3.00 ks	476,73 Kč
954999 S	Montáž jedné čtyřky s jednostr.číslovár	300.00 ks	7 338,00 Kč
955282 S	Montáž spojky smrštiteľné nad 50 čtyř	4.00 ks	6 845,00 Kč
954992 S	Montáž úložných kabelů do 300 XN	60.00 m	2 200,80 Kč
954991 S	Montáž úložných kabelů do 50 XN	60.00 m	1 542,00 Kč
957753 S	Realizace tratě síťové dohodou	11160.00 JV	11 160,00 Kč
rozpočtová rezerva			
957739 S	Utěsnění kabel. otvoru proti vlhkosti	1.00 ks	617,02 Kč
958469 S	Uvedení stavby do provozu	3778.28 JV	3 778,28 Kč
kolaudace			
955630 S	Vyhledání průběhu tlk. kabelu při výsta	1.00 ks	1 090,36 Kč
958556 S	Zpracování dok. skut. provedení nad 50	1.00 ks	2 694,09 Kč
955042 S	Zrušení úložných kabelů do 300 XN	55.00 m	1 413,50 Kč
955041 S	Zrušení úložných kabelů do 50 XN	55.00 m	939,95 Kč
GEODETIKÉ PRÁCE PŘÍPRAVA			
956278	Předměření trasy do 100 m	1.00 ks	5 487,95 Kč
GEODETIKÉ PRÁCE REALIZACE			
955198 S	Plán geom.pro VBŘ do 200m vč.(kus=1(1.00 ks	3 018,37 Kč
956284 S	Zaměření trasy pro stavbu do 100m	1.00 ks	5 487,95 Kč
VĚCNÁ BŘEMENA REALIZACE			
954830	Projednání Smlouvy o zřízení věcného b	15000.00 JV	15 000,00 Kč
náhrady vbř odhadované			
Přesná výše náhrad za zřízení služebnosti (věcného břemene) nebo způsob jejího určení, bude známa po uzavření smlouvy o smlouvě budoucí o zřízení služebnosti se všemi vlastníky dotčených nemovitostí.			
955315	Uzavření sml.na zákl.SSB a přípr.vkl.VBř	1.00 ks	2 469,58 Kč
958085	Zajištění vkladu/výmazu věcného břem	1.00 ks	3 092,72 Kč

Číslo SAP	Stavební činnost	Název položky	Množství	Celková cena
Limitka materiálu				
MATERIÁL ZHOTOVITELÉ - Vykazovaný				
303918 S		Deska krycí plast. 300x1000 mm	27.00 ks	1 026,54 Kč
319092 S		Díl ohybový Syspro 160/110	2.00 ks	488,80 Kč
303795 S		Fólie výstražná 220mm PE oranžová	86.00 m	330,24 Kč
303813 S		Fólie výstražná 330mm PE oranžová	27.00 m	119,34 Kč
300110 S		Kabel plastový TCEPKPFLE 100x4x0,4	60.00 m	10 563,00 Kč
300109 S		Kabel plastový TCEPKPFLE 50x4x0,4	60.00 m	5 389,20 Kč
302532 S		Mini Marker 1255 80-6102-2191-5	3.00 ks	692,46 Kč
312425 S		Modul konektor. 9700-10P	60.00 ks	1 383,60 Kč
407578 S		Souprava čistící 4413L	1.00 ks	638,68 Kč
303501 S		Spojka plastová 110/94 mm	4.00 ks	139,04 Kč
320298 S		Spojka smršťovací XAGA 550 75/15-500	4.00 ks	3 340,88 Kč
319184 S		Spona trubkySYSPRO	36.00 ks	733,32 Kč
319209 S		Trubka dělená SYSPRO 160/110	6.00 m	2 769,78 Kč
302655 S		Trubka PE 110/3,5/6000mm	17.00 ks	8 724,91 Kč
303465 S		Víčko plastové trubky 110/100 mm	2.00 ks	42,38 Kč

MATERIÁL ZHOTOVITELE - Nevykazovaný

304517 S	Pásek vázací 400x7,6 mm	100.00 ks	0,00 Kč
304267 S	Páska lepicí iz. 19mmx20mmx0,15mm če 1.00 ks		0,00 Kč
301685 S	Páska pryž. izolační 19mmx10m Rotunc 1.00 ks		0,00 Kč

VPIC Vsetín, cykl. Rokytenky, I. část, SO 404 - druhá Etapa

PPD - Propočet projektové dokumentace

Ceník: VP-Morava 2018 -VEG - STAND. - 2020.01

Položková : 2020.01

Název stavby: VPIC Vsetín, cykl. Rokytenky, I. část, SO 404 - druhá Etapa

Číslo SPP prvku:

Zhotovitel PD:

KPO:

HOST:

VUJ:

Rekapitulace nákladů:

PŘÍPRAVA	0,00 Kč
ZEMNÍ PRÁCE	8 164,41 Kč
MONTÁŽ	33 007,08 Kč
GEODETICKÉ PRÁCE PŘÍPRAVA	5 487,95 Kč
GEODETICKÉ PRÁCE REALIZACE	8 506,32 Kč
VĚCNÁ BŘEMENA PŘÍPRAVA	0,00 Kč
VĚCNÁ BŘEMENA REALIZACE	39 311,50 Kč
PROVOZNÍ PRÁCE	0,00 Kč
MATERIÁL DOD. CETIN	0,00 Kč
MATERIÁL VYŘAZENÝ	0,00 Kč
MATERIÁL ZHOTOVITELE - Vykazo'	4 217,39 Kč
MATERIÁL ZHOTOVITELE - Nevyka	0,00 Kč
POPLATKY	0,00 Kč

Celkové náklady: 98 694,65 Kč

STAVEBNÍ ČINNOST 53 895,20 Kč

NESTAVEBNÍ ČINNOST 44 799,45 Kč

Seznam položek

Číslo SAP	Stavební činnost	Název položky	Množství	Celková cena
ZEMNÍ PRÁCE				
958554 S		Práce zemní do 50 m-ostatní činnosti	1.00 ks	5 133,73 Kč
955551 S		Prohloubení rýhy š. 35cm o hl.10cm	30.00 m	1 612,80 Kč
952345 S		Rýha v trávě 35/70-100	4.00 m	1 369,00 Kč
955054 S		Vytyčení trasy podél silnice,železnice	4.00 m	48,88 Kč
MONTÁŽ				
955015 S		Demontáž samonos. kabelů do 5 XN	55.00 m	1 482,25 Kč
952649 S		Měření stejnosměrné během stavby-	1.00 ks	158,91 Kč
952650 S		Měření stejnosměrné během stavby -	2.00 ks	73,36 Kč
952644 S		Měření střídavé během stavby - další	2.00 ks	48,92 Kč
952643 S		Měření střídavé během stavby - první	1.00 ks	85,57 Kč
952647 S		Měření útlumu během stavby- první č	1.00 ks	158,91 Kč
954981 S		Montáž samonosných kabelů do 5 XN	55.00 m	1 818,30 Kč
953167 S		Pronájem stavebního stroje - použití r	4.00 hod.	2 798,88 Kč

953167 S	Pronájem stavebního stroje - použití r 12.00 hod. dlouhý sloup 9 m		8 808,24 Kč
957753 S	Realizace tratě sítové dohodu rozpočtová rezerva	6200.00 JV	6 200,00 Kč
958469 S	Uvedení stavby do provozu kolaudace	3778.28 JV	3 778,28 Kč
955630 S	Vyhledání průběhu tlk. kabelu při výst 1.00 ks		1 090,36 Kč
954985 S	Vystrojení jednoduchého patkov.stož: 1.00 ks		2 286,61 Kč
958556 S	Zpracování dok. skut. provedení nad 5 1.00 ks		2 694,09 Kč
955024 S	Zrušení jednoduch. patkovaného stož: 1.00 ks		1 524,40 Kč
GEODETIKÉ PRÁCE PŘÍPRAVA			
956278	Předměření trasy do 100 m	1.00 ks	5 487,95 Kč
GEODETIKÉ PRÁCE REALIZACE			
955198 S	Plán geom.pro VBŘ do 200m vč.(kus=: 1.00 ks		3 018,37 Kč
956284 S	Zaměření trasy pro stavbu do 100m	1.00 ks	5 487,95 Kč
VĚCNÁ BŘEMENA REALIZACE			
954830	Projednání Smlouvy o zřízení věcného náhrady vbř odhadované Přesná výše náhrad za zřízení služebnosti (věcného břemene) nebo způsob jejího určení, bude známa po uzavření smlouvy o smlouvě budoucí o zřízení služebnosti se všemi vlastníky dotčených nemovitostí.	11500.00 JV	11 500,00 Kč
955315	Uzavření sml.na zákl.SSB a přípr.vkl.Vč 5.00 ks		12 347,90 Kč
958085	Zajištění vkladu/výmazu věcného břer 5.00 ks		15 463,60 Kč

Limitka materiálu				
Číslo SAP	Stavební činnost	Název položky	Množství	Celková cena
MATERIÁL ZHOTOVITELE - Vykazovaný				
303918 S	Deska krycí plast. 300x1000 mm		4.00 ks	152,08 Kč
305789 S	Drát ocelový pozink. D 4,0 mm		0.30 kg	18,13 Kč
303813 S	Fólie výstražná 330mm PE oranžová		4.00 m	17,68 Kč
305506 S	Patka stožárová EZP 16x20x290 cm		1.00 ks	1 642,86 Kč
301375 S	Sloup dřevěný 9m-impregnace Korasit		1.00 ks	2 158,80 Kč
313998 S	Svorka kabelová SH2 pro up. samon.k.		1.00 ks	133,06 Kč
306843 S	Svorník M 20x410x90x25		2.00 ks	94,78 Kč
MATERIÁL ZHOTOVITELE - Nevykazovaný				
401646 S	Matice šestihřanná M 16,0 ČSN 0216C		1.00 ks	0,00 Kč
401706 S	Matice šestihřanná M 20,0 ČSN 0216C		4.00 ks	0,00 Kč
404063 S	Podložka D 17 mm ČSN 021702		1.00 ks	0,00 Kč
404280 S	Podložka pérová D16,3 mm ČSN 0217		1.00 ks	0,00 Kč
404231 S	Podložka pro dřev.kon.D22mm FeZn ϕ 4.00 ks			0,00 Kč
408324 S	Šroub s šestihř.hl. M16x180 ČSN0213I		1.00 ks	0,00 Kč
402871 S	Vrut s šestihř.hl. 10x80 mm ČSN0218J		2.00 ks	0,00 Kč

DOHODA O PŘEVODU NĚKTERÝCH PRÁV A POVINNOSTÍ ZE SPRÁVNÍHO ROZHODNUTÍ

CETIN a.s.

se sídlem: Českomoravská 2510/19, Libeň, 190 00 Praha 9
zapsaná v obchodním rejstříku vedeném u Městského soudu v Praze pod sp. zn. B 20623

IČO: 04084063

DIČ: CZ04084063

zastoupená na základě pověření [redacted] supervizorem pro výstavbu sítě

(dále jen „Nabyvatel“)

a

město Vsetín

se sídlem: Svárov 1080, 755 24 Vsetín

IČO: 00304450

DIČ: CZ00304450

Zastoupena [redacted] starosta města

(dále jen „Převodce“)

Nabyvatel a Převodce dále společně jako „Smluvní strany“ a jednotlivě jako „Smluvní strana“,

dne, měsíce a roku níže uvedeného, dle příslušných ustanovení zákona č. 89/2012 Sb., občanský zákoník, v účinném znění (dále jen „Občanský zákoník“) uzavírají tuto

DOHODA O PŘEVODU NĚKTERÝCH PRÁV A POVINNOSTÍ ZE SPRÁVNÍHO ROZHODNUTÍ

(dále jen „Dohoda“)

1. PŘEDMĚT DOHODY

- 1.1 Převodce je na základě rozhodnutí o umístění stavby „**VPIC Vsetín, cyklostezky Rokytenky, I. část**“, které bylo vydáno dne [.....], [městským úřadem Vsetín, odborem územního plánování stavebního řádu a dopravy, pod čj. [.....] a nabylo právní moci dne [.....] (dále jen „**Rozhodnutí o umístění stavby**“) oprávněn k umístění [.....] (dále jen „**Stavba**“). Rozhodnutí o umístění stavby je Přílohou č. 1 Dohody.
- 1.2 Předmětem převodu jsou některá práva a povinnosti z Rozhodnutí o umístění stavby, a to právo k umístění Stavby za podmínek v citovaném rozhodnutí stanovených, a dále s ním související práva a povinnosti, která plynou ze stanovisek dotčených orgánů státní správy, správců inženýrských sítí a účastníků řízení pro umístění Stavby, tak jak jsou stanoveny v Rozhodnutí o umístění stavby.

2. PŘEVOD PRÁV

- 2.1 Převodce uzavřením Dohody, s účinností ke dni uzavření Dohody, převádí na Nabyvatele některá práva a povinnosti z Rozhodnutí o umístění stavby, a to toliko právo k umístění Stavby za podmínek v Rozhodnutí o umístění stavby stanovených, a dále související práva a povinnosti, která plynou ze stanovisek dotčených orgánů státní správy, správců inženýrských sítí a účastníků řízení, tak jak jsou v Rozhodnutí o umístění stavby

stanoveny.

- 2.2 Převodce se zavazuje postoupení písemně oznámit Správnímu orgánu nejpozději do třiceti (30) pracovních dnů ode dne uzavření Dohody.

3. ZÁVĚREČNÁ USTANOVENÍ

- 3.1 Dohoda, a práva a povinnosti Smluvních stran z Dohody vyplývající, se řídí právními předpisy České republiky, zejména Občanským zákoníkem, a případné spory budou řešeny příslušnými soudy České republiky.
- 3.2 Žádný projev Smluvních stran učiněný při jednání o Dohodě ani projev učiněný po uzavření Dohody, jež není v Dohodě uveden, nesmí být vykládán v rozporu s výslovnými ustanoveními Dohody a nezakládá žádný závazek ani jedné ze Smluvních stran.
- 3.3 Dohoda může být měněna nebo zrušena pouze písemně; změna jinou formou je vyloučena. Za písemnou formu nebude pro tento účel považována výměna e-mailových či jiných elektronických zpráv.
- 3.4 Smluvní strany si nepřejí, aby nad rámec ustanovení Dohody byla jakákoliv práva a povinnosti dovozovány z dosavadní či budoucí praxe zavedené mezi Smluvními stranami či zvyklostí zachovávaných obecně či v odvětví týkajícím se předmětu plnění Dohody, ledaže je v Dohodě výslovně sjednáno jinak. Vedle shora uvedeného si Smluvní strany potvrzují, že si nejsou vědomy žádných dosud mezi nimi zavedených obchodních zvyklostí či praxe.
- 3.5 Dohoda nabývá platnosti a účinnosti v den jejího uzavření.
- 3.6 Dohoda je vyhotovena ve dvou (2) vyhotoveních, z nichž každé má platnost originálu. Každá ze Smluvních stran obdrží jedno (1) vyhotovení.
- 3.7 Následující Přílohy jsou nedílnou součástí Dohody:

Příloha č. 1 – Rozhodnutí o umístění stavby

Nabyvatel:

Převodce:

V _____ dne _____

V _____ dne _____

CETIN a.s.

supervizor pro vystavbu sítě

[]