

VÝKAZ DOSAVADNÍHO A NOVÉHO STAVU ÚDAJŮ KATASTRU NEMOVITOSTÍ

| Dosavadní stav | | | | Nový stav | | | | | | | | | | | | | |
|------------------------|----------------|----------------------|------------------------|--------------------------------|------------------------|----------------|----------------|----------------|--------------------------------|------------------------------|--------------------|--|------|-------------------------|-------------|----|-------------|
| Označ. pozemku parc.č. | Výměra parcely | | | Druh pozemku Způsob využití | Označ. pozemku parc.č. | Výměra parcely | | | Druh pozemku Způsob využití | Typ stavby Způsob využití | Zpús. určení výměr | Porovnání se stavem evidence právních vztahů | | | | | |
| | ha | m ² | | | | ha | m ² | | | | | Díl přechází z pozemku označeného v | | Číslo listu vlastnictví | Výměra dílu | | Označ. dílu |
| | | katastru nemovitostí | dřívější poz. evidenci | | | | ha | m ² | | | | | | | | | |
| 2511/1 | 5 | 49 | 78 | ostat.pl. manipulační.pl | 2511/1 | 5 | 49 | 48 | ostat.pl. manipulační.pl | | 2 | | | | | | |
| | | | | | 8181/1 | | | 30 | zast.pl. | vod.dílo hráz pod | 2 | 2511/1 | 2748 | | | 30 | |
| 2511/4 | | 28 | 76 | ostat.pl. ostat.komunikace | 2511/4 | | 28 | 70 | ostat.pl. ostat.komunikace | | 2 | | | | | | |
| 2511/22 | 4 | 73 | | ostat.pl. jiná.plocha | 2511/22 | | 4 | 59 | ostat.pl. jiná.plocha | | 2 | | | | | | |
| | | | | | 8181/2 | | | 20 | zast.pl. | vod.dílo hráz pod | 2 | | | | | | |
| | | | | | | | (33 | 49) | | | | 2511/4 | 2748 | | 28 | 76 | celá |
| | | | | | | | | | | | | 2511/22 | 2748 | | 4 | 73 | celá |
| | | | | | | | | | | | | | | | 33 | 49 | |
| | 5 | 83 | 27 | | | 5 | 83 | 27 | | | | | | | | | |

Seznam souřadnic (S-JTSK)

Číslo bodu Souřadnice pro zápis do KN

| | Y | X | Kód kv. | Poznámka |
|---------|-----------|------------|---------|----------------|
| 1273-18 | 735895.05 | 1013146.72 | 3 | dřev. kolík |
| 1273-20 | 735909.98 | 1013110.75 | 3 | dřev. kolík |
| 6949-35 | 735886.52 | 1013180.24 | 3 | ryska barvou |
| 6949-36 | 735888.80 | 1013175.40 | 3 | ryska barvou |
| 6949-39 | 735903.45 | 1013129.37 | 3 | ryska barvou |
| 6949-40 | 735910.61 | 1013114.65 | 3 | ryska barvou |
| 6949-41 | 735926.84 | 1013062.85 | 3 | dřev. kolík |
| 2 | 735914.28 | 1013102.93 | 3 | ryska barvou |
| 3 | 735911.67 | 1013107.04 | 3 | betonová zeď |
| 4 | 735908.23 | 1013115.73 | 3 | ryska barvou |
| 5 | 735903.73 | 1013127.68 | 3 | betonový pilíř |
| 6 | 735903.54 | 1013127.60 | 3 | betonová zeď |
| 7 | 735903.20 | 1013129.10 | 3 | betonový pilíř |
| 8 | 735903.10 | 1013129.06 | 3 | betonová zeď |
| 9 | 735900.66 | 1013137.08 | 3 | betonová zeď |
| 10 | 735887.72 | 1013177.69 | 3 | ryska barvou |

| | | |
|---|---|---|
| <h3 style="margin: 0;">GEOMETRICKÝ PLÁN pro</h3> <p style="margin: 0;">vyznačení vodního díla</p> | Geometrický plán ověřil úředně oprávněný zeměměřický inženýr: | Stejnopis ověřil úředně oprávněný zeměměřický inženýr: |
| | Jméno, příjmení: _____ | Jméno, příjmení: _____ |
| | Číslo položky seznamu úředně oprávněných zeměměřických inženýrů: 2443/2009 | Číslo položky seznamu úředně oprávněných zeměměřických inženýrů: |
| | Dne: 24.2.2020 Číslo: 66/2020 | Dne: Číslo: |
| Náležitosti a přesnosti odpovídá právním předpisům. | | Tento stejnopis odpovídá geometrickému plánu v elektronické podobě uloženému v dokumentaci katastrálního úřadu. |
| Vyhotovitel: _____ _____ _____ | Katastrální úřad souhlasí s očíslováním parcel. | Ověření stejnopisu geometrického plánu v listinné podobě. |
| Číslo plánu: 8658-106/2019 | KÚ pro Středočeský kraj KP Mělník _____ PGP-3511/2020-206 2020.03.04 17:41:06 CET | |
| Okres: Mělník | | |
| Obec: Mělník | | |
| Kat. území: Mělník | | |
| Mapový list: Mělník 4-6/41 | | |
| Dosavadním vlastníkům pozemků byla poskytnuta možnost seznámit se v terénu s průběhem navrhovaných nových hranic, které byly označeny předepsaným způsobem: | | |

6949-41

42.07
2511/1

2

12.30

6949-40

1273-20

5.33

8181/1

4

12.80

14.40

9.07

6949-39

Detail A

2511/4

8.45

9

11.10

1273-1B

2511/1

8154/4

2511/21

42.70

8181/2

2511/22

6949-36

2.50

10

6949-35

8053

Detail A:

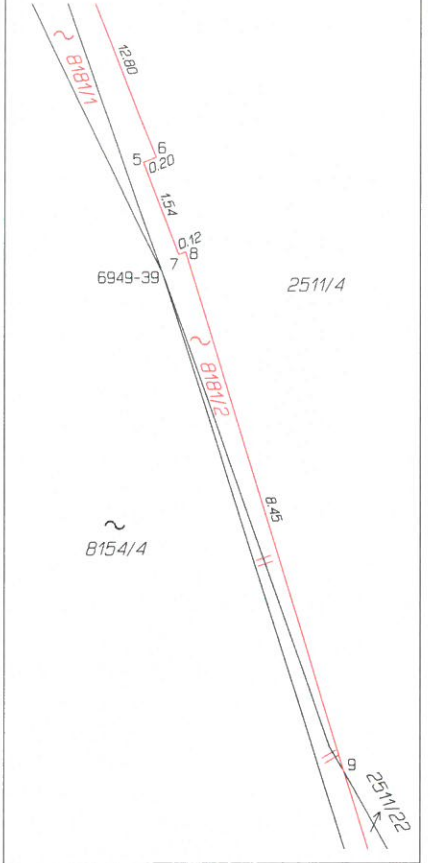

VÝKAZ DOSAVADNÍHO A NOVÉHO STAVU ÚDAJŮ KATASTRU NEMOVITOSTÍ

| Dosavadní stav | | | | Nový stav | | | | | | | | | | | | | | | |
|------------------------|----------------|----------------|----|--------------------------------|------------------------|----------------|----------------|-----|--------------------------------|------------------------------|--------------------|--|------------------------|-------------------------|-------------|----------------|----|-------------|--|
| Označ. pozemku parc.č. | Výměra parcely | | | Druh pozemku Způsob využití | Označ. pozemku parc.č. | Výměra parcely | | | Druh pozemku Způsob využití | Typ stavby Způsob využití | Zpús. určení výměr | Porovnání se stavem evidence právních vztahů | | | | | | | |
| | ha | m ² | | | | ha | m ² | | | | | Díl přechází z pozemku označeného v katastru nemovitostí | dřívější poz. evidenci | Číslo listu vlastnictví | Výměra dílu | | | Označ. dílu | |
| | | | | | | | | | | | | | | | ha | m ² | | | |
| 2329/1 | 3 | 24 | 87 | ostat.pl. manipulační.pl | 2329/1 | 1 | 69 | 25 | ostat.pl. manipulační.pl | | 2 | | | | | | | | |
| 2329/2 | | 70 | 27 | ostat.pl. ostat.komunikace | 2329/2 | | 52 | 71 | ostat.pl. ostat.komunikace | | 2 | | | | | | | | |
| 2329/5 | | 29 | 55 | ostat.pl. ostat.komunikace | 2329/5 | | 26 | 67 | ostat.pl. ostat.komunikace | | 2 | | | | | | | | |
| 2329/14 | | 4 | 35 | ostat.pl. jiná.plocha | 2329/14 | | 3 | 72 | ostat.pl. jiná.plocha | | 2 | | | | | | | | |
| 2354/1 | 6 | 12 | 56 | ostat.pl. manipulační.pl | 2329/29 | 1 | 53 | 57 | ostat.pl. manipulační.pl | | 2 | | | | | | | | |
| | | | | | 2329/30 | | 17 | 49 | ostat.pl. ostat.komunikace | | 2 | | | | | | | | |
| | | | | | 2329/31 | | 2 | 78 | ostat.pl. ostat.komunikace | | 2 | | | | | | | | |
| | | | | | 2329/32 | | 1 | 22 | ostat.pl. manipulační.pl | | 2 | | | | | | | | |
| | | | | | 2354/1 | 6 | 12 | 52 | ostat.pl. manipulační.pl | | 2 | | | | | | | | |
| | | | | | 8183 | | 1 | 66 | zast.pl. | vod.dílo hráz pod | 2 | | | | | | | | |
| | | | | | 8184/1 | | | 1 | zast.pl. | vod.dílo hráz pod | 2 | | | | | | | | |
| | | | | | | (10 | 41 | 60) | | | | | | | | | | | |
| | | | | | | | | | | | | | 2329/1 | 2748 | 3 | 24 | 87 | celá | |
| | | | | | | | | | | | | | 2329/2 | 2748 | | 70 | 27 | celá | |
| | | | | | | | | | | | | | 2329/5 | 2748 | | 29 | 55 | celá | |
| | | | | | | | | | | | | | 2329/14 | 2748 | | 4 | 35 | celá | |
| | | | | | | | | | | | | | 2354/1 | 2748 | 6 | 12 | 56 | celá | |
| | | | | | | | | | | | | | | | 10 | 41 | 60 | | |
| 2339/2 | *1) | | 23 | ostat.pl. ostat.komunikace | 2339/2 | | | 16 | ostat.pl. ostat.komunikace | | 2 | | | | | | | | |
| | | | | | 2339/3 | | | 3 | ostat.pl. manipulační.pl | | 2 | 2339/2 | 6233 | | | | 3 | | |
| | | | | | 8184/2 | | | 3 | zast.pl. | vod.dílo hráz pod | 2 | 2339/2 | 6233 | | | | 3 | | |
| *1) | 10 | 41 | 83 | | | 10 | 41 | 82 | | | | | | | | | | | |

*1) Rozdíl -1 m2 vzniklý zaokrouhlením výměr (bod 14.6 přílohy katastrální vyhlášky) u dosavadní parcely č.2339/2

| | | |
|---|---|--|
| <p>GEOMETRICKÝ PLÁN pro</p> <ul style="list-style-type: none"> - vyznačení vodního díla - vymezení rozsahu věcného břemene k části pozemku | <p>Geometrický plán ověřil úředně oprávněný zeměměřický inženýr:</p> | <p>Stejnopis ověřil úředně oprávněný zeměměřický inženýr:</p> |
| | <p>Jméno, příjmení: _____</p> | <p>Jméno, příjmení: _____</p> |
| | <p>Číslo položky seznamu úředně oprávněných zeměměřických inženýrů: 2443/2009</p> | <p>Číslo položky seznamu úředně oprávněných zeměměřických inženýrů: _____</p> |
| | <p>Dne: 24.2.2020 Číslo: 65/2020</p> | <p>Dne: _____ Číslo: _____</p> |
| | <p>Náležitosti a přesnosti odpovídá právním předpisům.</p> | <p>Tento stejnopis odpovídá geometrickému plánu v elektronické podobě uloženému v dokumentaci katastrálního úřadu.</p> |
| <p>Vyhotovitel: _____</p> | <p align="center">Katastrální úřad souhlasí s očíslováním parcel.</p> | <p>Ověření stejnopisu geometrického plánu v listinné podobě.</p> |
| <p>Číslo plánu: 8594-106a/2019</p> | | |
| <p>Okres: Mělník</p> | | |
| <p>Obec: Mělník</p> | | |
| <p>Kat. území: Mělník</p> | | |
| <p>Mapový list: Mělník 4-6/41, 4-6/43, 4-6/44</p> | <p>KÚ pro Středočeský kraj KP Mělník _____ PGP-355/2020-200 2020.03.04 17:37:44 CET</p> | |
| <p>Dosavadním vlastníkům pozemků byla poskytnuta možnost seznámit se v terénu s průběhem navrhovaných nových hranic, které byly označeny přeepsaným způsobem:</p> | | |

VÝKAZ DOSAVADNÍHO A NOVÉHO STAVU ÚDAJŮ KATASTRU NEMOVITOSTÍ

| Dosavadní stav | | | Nový stav | | | | | | | | | | | | |
|-------------------------|----------------|----------------|--------------|------------------------|----------------|----|--------------|------------|----------------|--------------------|--|----------------|--|------------------------|-------------------------|
| Označ. pozemku parc.č. | Výměra parcely | | Druh pozemku | Označ. pozemku parc.č. | Výměra parcely | | Druh pozemku | Typ stavby | Způsob využití | Zpús. určení výměr | Porovnání se stavem evidence právních vztahů | | | | |
| | ha | m ² | | | Způsob využití | ha | | | | | m ² | Způsob využití | Díl přechází z pozemku označeného v katastru nemovitostí | dřívější poz. evidenci | Číslo listu vlastnictví |
| Věcné břemeno A: | | | | | | | | | | | | | | | |
| 2329/1 | | | | | | | | | | | 2329/1 | 2748 | | | |
| Věcné břemeno B: | | | | | | | | | | | | | | | |
| 2354/1 | | | | | | | | | | | 2354/1 | 2748 | | | |

Druh věcného břemene: služebnost stezky a cesty

Oprávněný: dle smlouvy

Seznam souřadnic (S-JTSK)

| Číslo bodu | Souřadnice pro zápis do KN | | Kód kv. | Poznámka |
|------------|----------------------------|------------|---------|--------------|
| | Y | X | | |
| 1140-53 | 735783.51 | 1013472.34 | 3 | ryska |
| 1140-55 | 735833.28 | 1013333.05 | 3 | |
| 1140-56 | 735826.94 | 1013331.56 | 3 | |
| 1273-35 | 735845.74 | 1013332.39 | 3 | dřev. kolík |
| 1273-41 | 735786.33 | 1013485.33 | 3 | dřev. kolík |
| 1273-44 | 735812.24 | 1013434.40 | 3 | dřev. kolík |
| 6949-7 | 735857.13 | 1013301.66 | 3 | ryska |
| 6949-8 | 735871.94 | 1013244.76 | 3 | roh budovy |
| 6949-138 | 735425.78 | 1013989.75 | 3 | betonová zeď |
| 6949-139 | 735425.79 | 1013989.50 | 3 | betonová zeď |
| 6949-149 | 735806.76 | 1013452.77 | 3 | ryska |
| 8020-1 | 735410.84 | 1013988.01 | 3 | dřev. kolík |
| 8020-2 | 735438.23 | 1013991.27 | 3 | dřev. kolík |
| 8020-5 | 735410.74 | 1013989.65 | 3 | dřev. kolík |
| 9058-585 | 735662.26 | 1013705.94 | 3 | dřev. kolík |
| 9058-658 | 735691.78 | 1013629.06 | 3 | dřev. kolík |
| 1 | 735764.49 | 1013507.01 | 3 | betonová zeď |
| 2 | 735771.64 | 1013491.56 | 3 | betonová zeď |
| 3 | 735771.08 | 1013491.30 | 3 | betonová zeď |
| 4 | 735782.30 | 1013470.93 | 3 | betonová zeď |
| 5 | 735782.79 | 1013471.30 | 3 | betonová zeď |
| 6 | 735784.81 | 1013468.14 | 3 | ryska |
| 7 | 735784.38 | 1013469.53 | 3 | ryska |
| 9 | 735788.38 | 1013465.07 | 3 | betonová zeď |
| 10 | 735787.96 | 1013464.63 | 3 | betonová zeď |
| 11 | 735793.67 | 1013461.51 | 3 | ryska |
| 12 | 735793.96 | 1013460.60 | 3 | ryska |
| 14 | 735796.80 | 1013459.41 | 3 | betonová zeď |
| 15 | 735796.45 | 1013458.92 | 3 | betonová zeď |
| 16 | 735806.94 | 1013452.16 | 3 | ryska |
| 17 | 735807.22 | 1013451.22 | 3 | ryska |
| 18 | 735811.60 | 1013448.09 | 3 | betonová zeď |
| 19 | 735813.04 | 1013446.10 | 3 | betonová zeď |
| 20 | 735814.17 | 1013444.22 | 3 | betonová zeď |
| 21 | 735816.08 | 1013438.54 | 3 | betonová zeď |
| 22 | 735817.76 | 1013432.76 | 3 | betonová zeď |
| 23 | 735824.71 | 1013409.65 | 3 | betonová zeď |
| 24 | 735828.09 | 1013398.16 | 3 | betonová zeď |
| 25 | 735829.86 | 1013392.40 | 3 | betonová zeď |
| 26 | 735834.96 | 1013375.14 | 3 | betonová zeď |
| 27 | 735841.89 | 1013352.08 | 3 | betonová zeď |
| 28 | 735846.51 | 1013336.63 | 3 | betonová zeď |
| 29 | 735851.68 | 1013319.32 | 3 | betonová zeď |
| 30 | 735856.73 | 1013302.00 | 3 | betonová zeď |
| 31 | 735859.74 | 1013290.41 | 3 | betonová zeď |
| 32 | 735861.28 | 1013284.68 | 3 | betonová zeď |
| 33 | 735865.76 | 1013267.21 | 3 | betonová zeď |
| 34 | 735868.62 | 1013256.10 | 3 | betonová zeď |

| Číslo bodu Souřadnice pro zápis do KN | | | | |
|---------------------------------------|-----------|------------|---------|---------------|
| | Y | X | Kód kv. | Poznámka |
| 35 | 735869.23 | 1013253.84 | 3 | ryska |
| 36 | 735870.20 | 1013250.20 | 3 | betonová zeď |
| 37 | 735870.80 | 1013249.15 | 3 | ryska |
| 51 | 735686.25 | 1013643.46 | 3 | betonová zeď |
| 52 | 735685.69 | 1013643.24 | 3 | betonová zeď |
| 53 | 735688.35 | 1013636.30 | 3 | betonová zeď |
| 54 | 735688.70 | 1013636.42 | 3 | betonová zeď |
| 55 | 735688.85 | 1013636.70 | 3 | betonová zeď |
| 56 | 735689.00 | 1013636.29 | 3 | ryska |
| 57 | 735704.85 | 1013629.70 | 3 | betonová zeď |
| 58 | 735705.00 | 1013629.95 | 3 | betonová zeď |
| 59 | 735706.81 | 1013627.91 | 3 | betonová zeď |
| 60 | 735706.58 | 1013627.72 | 3 | betonová zeď |
| 61 | 735709.83 | 1013623.76 | 3 | betonová zeď |
| 62 | 735710.06 | 1013623.95 | 3 | betonová zeď |
| 63 | 735723.63 | 1013607.20 | 3 | betonová zeď |
| 64 | 735723.90 | 1013607.33 | 3 | betonová zeď |
| 65 | 735727.76 | 1013599.55 | 3 | betonová zeď |
| 66 | 735727.49 | 1013599.42 | 3 | betonová zeď |
| 67 | 735733.04 | 1013588.71 | 3 | betonová zeď |
| 68 | 735732.78 | 1013588.59 | 3 | betonová zeď |
| 69 | 735735.29 | 1013583.30 | 3 | betonová zeď |
| 70 | 735735.59 | 1013583.33 | 3 | betonová zeď |
| 71 | 735738.95 | 1013571.89 | 3 | betonová zeď |
| 72 | 735738.66 | 1013571.82 | 3 | betonová zeď |
| 73 | 735740.74 | 1013566.00 | 3 | betonová zeď |
| 74 | 735740.45 | 1013565.88 | 3 | betonová zeď |
| 77 | 735773.81 | 1013487.62 | 3 | |
| 78 | 735773.23 | 1013487.40 | 3 | |
| 79 | 735772.30 | 1013489.08 | 3 | |
| 80 | 735772.88 | 1013489.30 | 3 | |
| 82 | 735763.92 | 1013506.80 | 3 | betonová zeď |
| 83 | 735753.79 | 1013533.92 | 3 | betonová zeď |
| 84 | 735754.36 | 1013534.14 | 3 | betonová zeď |
| 85 | 735754.22 | 1013534.08 | 3 | betonová zeď |
| 86 | 735753.93 | 1013533.98 | 3 | betonová zeď |
| 87 | 735750.08 | 1013544.00 | 3 | betonová zeď |
| 88 | 735749.79 | 1013543.88 | 3 | betonová zeď |
| 89 | 735745.37 | 1013555.08 | 3 | betonová zeď |
| 90 | 735745.08 | 1013554.98 | 3 | betonová zeď |
| 91 | 735743.02 | 1013560.51 | 3 | betonová zeď |
| 92 | 735742.74 | 1013560.40 | 3 | betonová zeď |
| 93 | 735410.79 | 1013988.88 | 3 | betonová zeď |
| 94 | 735410.81 | 1013988.58 | 3 | betonová zeď |
| 95 | 735425.15 | 1013989.71 | 3 | ryska |
| 96 | 735420.77 | 1013989.19 | 3 | ryska |
| 97 | 735767.97 | 1013499.49 | 3 | |
| 98 | 735767.40 | 1013499.27 | 3 | |
| 99 | 735766.19 | 1013501.90 | 3 | |
| 100 | 735766.76 | 1013502.11 | 3 | |
| 101 | 735685.92 | 1013642.63 | 3 | přejezd hráze |
| 102 | 735688.10 | 1013636.95 | 3 | přejezd hráze |
| 103 | 735686.49 | 1013642.85 | 3 | přejezd hráze |
| 104 | 735688.67 | 1013637.17 | 3 | přejezd hráze |
| 105 | 735753.99 | 1013533.39 | 3 | přejezd hráze |
| 106 | 735763.70 | 1013507.39 | 3 | přejezd hráze |
| 107 | 735754.56 | 1013533.61 | 3 | přejezd hráze |
| 108 | 735764.27 | 1013507.60 | 3 | přejezd hráze |

