

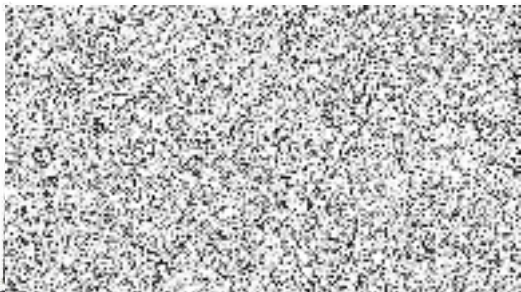

CJ: 00662/18-SSHR



sshres6b49d510



DODATEK č. 2

ke smlouvě o nájmu prostoru sloužícího podnikání
č. 20160761 ze dne 30. 12. 2016, ve znění Dodatku č. 1

Česká republika - Správa státních hmotných rezerv

sídlem: Praha 5 – Malá Strana, Šeříková 616/1, PSČ 150 85
právně jednájící: Ing. Pavel Švagr, CSc., předseda Správy státních hmotných rezerv
IČO: 48133990
DIČ: CZ48133990
bankovní spojení: Česká národní banka, pobočka Praha
č.ú.: 19-85508881/0710 (pro platbu nájemného)
č.ú.: 150009-85508881/0710 (pro platbu médií) výdajový
kontaktní osoba: Ing. Hana Randová, ředitelka Odboru majetkového
Tel: 
Email: 
datová schránka: 4iqaa3x

(dále jen "pronajímatel")

a

Obchodní firma

KLAUS Timber a.s.

sídlem: Kladrubce 1, Kasejovice, PSČ 335 44
Spisová značka: B 1332 vedená u Krajského soudu v Plzni
Zastoupena: Bc. Zdeňkem Boušem, členem představenstva
IČO: 279 89 313
DIČ: CZ279 89 313
bankovní spojení: Citibank Europe plc, organizační složka
číslo účtu: 252 0460 106/2600
kontaktní osoba: 
Tel: 
E-mail: 
datová schránka: uwrjtqz

(dále jen "nájemce")

I.

Výše uvedené smluvní strany se dohodly na uzavření Dodatku č. 2 ke Smlouvě o nájmu prostoru sloužícího podnikání č. 20160761, (dále jen „smlouva“), uzavřené mezi smluvními stranami dne 30. 12. 2016, ve znění dodatku č. 1, kterým se smlouva mění následovně:

V článku IV. smlouvy se nahrazuje stávající odstavec č. 1 následujícím zněním:

1. Nájem podle této smlouvy se sjednává na dobu určitou od 1. 1. 2017 do dne, kdy bude odeslán návrh na vklad vlastnického práva k nemovitosti a pozemku uvedeným v článku II, odstavce 1 této smlouvy na nového vlastníka do katastru nemovitostí, nejdéle však do 31. 12. 2018. Pronajímatel sdělí předem nájemci, kdy bude návrh na vklad odeslán.

V článku V. smlouvy se nahrazuje stávající odstavec č. 1 následujícím zněním:

1. Za užívání předmětu nájmu specifikovaného v čl. II odst. 2 této smlouvy se nájemce zavazuje platit pronajímateli měsíčně nájemné ve výši 44.278,75 Kč (čtyřicet čtyři tisíc dvě stě sedmdesát osm korun českých a sedmdesát pět haléřů). K nájemnému se nepřipočítává DPH.

II.

Závěrečná ustanovení

1. Dodatek č. 2 je vyhotoven v pěti stejnopisech, z nichž každý má platnost originálu, pronajímatel obdrží čtyři stejnopisy a nájemce obdrží jeden stejnopis.
2. Dodatek č. 2 je platný ode dne, kdy podpis připojí smluvní strana, která ji podepisuje jako poslední.
3. Dodatek č. 2 bude uveřejněn na webových stránkách pronajímatele. Údaje budou znečitelněny (ochrana informací a údajů dle zvláštních právních předpisů). Dodatek č. 2 včetně Smlouvy a Dodatku č. 1 se vkládá do registru smluv vedeného podle zákona č. 340/2015 Sb., o zvláštních podmínkách účinnosti některých smluv, uveřejňování těchto smluv a o registru smluv (zákon o registru smluv), ve znění pozdějších předpisů. Uveřejnění zajišťuje pronajímatel.
4. Ostatní ujednání smlouvy se nemění a zůstávají v platnosti.
5. Nedílnou součástí tohoto dodatku č. 2 je příloha č. 2 – Cenové ujednání, kterým se nahrazuje dosavadní příloha č. 2 smlouvy.

V Praze dne 30/12/2017

Za pronajímatele:
Česká republika-Správa státních
hmotných rezerv



Ing. Pavel Švagr, CSc.
předseda Správy státních hmotných rezerv

V Kladrubcích dne 29-12-2017

Za nájemce:
KLAUS Timber a.s.



Bc. Zdeněk Bouše
člen představenstva

Příloha č. 2 – Cenové ujednání platné od 01. 01. 2018

Kladrubcce 1, 335 44 Kasejovice
tel.: 371 519 050, fax: 371 519 059
IČ: 27989313, DIČ: CZ27989313

CENOVÉ UJEDNÁNÍ
platné od 1. 1. 2018

VÝKON			JEDNOTKA	MNOŽSTVÍ	CENA[Kč]	PLATBA	CELKEM BEZ DPH	DPH [%]	CELKEM S DPH		
A	nájem	1	Kanceláře a šatna, soc. zařízení	m ² /měsíc	---	---	paušální	---	bez	0,00	
		2	Krytá plocha netemperovaná	m ² /měsíc	1125	25,67	paušální	28.878,75	bez	28.878,75	
		3	krytá plocha vytápěná	m ² /měsíc	---	---	---	---	bez	0,00	
		4	volná plocha nekrytá	m ² /měsíc	1000	15,40	---	15.400	bez	15.400	
B	1	Média dodávaná 3. osobami	1	vodné a stočné	m 3/osoby	---	---	---	15	0,00	
			2	el. energie	kWh/m ²	1125	Vyúčtování dle skutečné potřeby	měsíčně	---	21	0,00
			3	odvoz a likv. odpadu	%	---	---	---	---	15	0,00
			4	plyn	m ³ /m ²	---	---	---	---	21	0,00
			5	vlečné	Vozová jedn.	---	---	---	---	21	0,00
			6	ostatní služby (septik)	---	---	---	---	---	---	---
	2	vlastní	1	úklid	m ² /měsíc	---	---	---	---	21	0,00
			2	ostraha	m ² /měsíc	---	---	---	---	21	---
			3	teplo	m ² /měsíc	---	---	---	---	15	0,00
	MĚSÍČNÍ ÚHRADA CELKEM							44.278,75		44.278,75	

VÝKON		JEDNOTKA	MNOŽSTVÍ	CENA[KČ]	PLATBA	CELKEM BEZ DPH	DPH [%]				
C	1	naskladnění a vyskladnění	1 zboží ucelené na paletě > 0,7 tun	tuna	dle skutečnosti	72,60	dle fakturace	60,00	21		
			2 zboží ucelené na paletě < 0,7 tun	tuna	dle skutečnosti	72,60	dle fakturace	60,00	21		
			3 zboží volně ložené přeložené na palety	tuna	dle skutečnosti	72,60	dle fakturace	60,00	21		
			4 zboží volně ložené	tuna	dle skutečnosti	72,60	dle fakturace	60,00	21		
	2	Manipulační poplatek za hodinu práce manipulačního dělníka	5 Manipulační poplatek	hod	dle skutečnosti	181,50	dle fakturace	150,00	21		
			naskladnění a vyskladnění přes překladiště	1 zboží ucelené na paletě	tuna	dle skutečnosti	72,60	dle fakturace	60,00	21	
				2 zboží volně ložené přeložené na palety	tuna	dle skutečnosti	72,60	dle fakturace	60,00	21	
				3 zboží volně ložené	tuna	dle skutečnosti	72,60	dle fakturace	60,00	21	
			3	přeložení ve skladě	tuna	dle skutečnosti	72,60	dle fakturace	60,00	21	
			4	přirážky za práce mimo prac.dobu	1 v pracovní den	%	dle skutečnosti		dle fakturace		
					2 v sobotu a neděli	%	dle skutečnosti		dle fakturace		
	3 ve státem uznaném svátku mimo neděli	%			dle skutečnosti		dle fakturace				
	D	Autodoprava (sklad - překladiště s nákladem)		km	dle skutečnosti		dle fakturace				
	E	ostatní služby	1 odebrání vzorku	1 vzorek	dle skutečnosti		dle fakturace				
			2 ostatní	15 minut	dle skutečnosti		dle fakturace				

