





SOUHLAS – Dohoda

o převzetí povinnosti ohlásit přepravu nebezpečných odpadů (NO)
(§40, odst.5 zákona č. 185/ 2001 Sb. o odpadech)
do SEPNO pro společnost EKOSFERA spol. s r.o., jako příjemce odpadů

Firma, sídlo firmy Název dle OR	Česká republika Hasičský záchranný sbor Ústeckého kraje
IČ DIČ	IČO 708 863 00
IČP Adresa provozovny, ve které odpad vzniká	708 863 00 - od 1 do 24 celkem 24 provozoven
Zastoupená	plk. Ing. Románem Vyskočilem
Tel	
e-mail	

*v případě, že odpad je odvážen z více provozoven uveďte jejich IČP a adresu

příloha č. 1

dává souhlas

k tomu, aby **ohlašovatelem přepravy** nebezpečných odpadů do SEPNO od **2.5.2018** byla společnost **EKOSFERA spol. s r.o., IČ 49903969** jako příjemce odpadů.

Tento souhlas platí pouze pro přepravu NO, kterou realizuje společnost EKOSFERA spol. s r.o. a odpad je přijímán do zařízení EKOSFERA spol s.r.o. 

Zároveň dáváme souhlas s navýšením částky na 45,- Kč za vystavení ohlašovacího listu a ohlášení přepravy všech odpadů z tohoto listu do SEPNO.

V.  ... dne 9.1.2018

Podpis /razítko



Kraj	IČP nové* od 1.1.2017	Název	EČ JPO	Název ÚO	Adresa
Ústecký kraj	70886300-1	stanice Děčín		Děčín	Provaznická 1394, Děčín
	70886300-2	stanice Varnsdorf		Děčín	Husova 552, Varnsdorf
	70886300-3	stanice Šluknov		Děčín	Budišínská 840 , Šluknov
	70886300-4	stanice Česká Kamenice		Děčín	V zahrádkách 179, Česká Kamenice
	70886300-5	stanice Chomutov		Chomutov	Beethovenova 1347/19, Chomutov
	70886300-6	stanice Klášterec nad Ohří		Chomutov	Husova 86, Klášterec nad Ohří
	70886300-7	stanice Litoměřice		Litoměřice	Českolipská 1997/11, Litoměřice
	70886300-8	stanice Lovosice		Litoměřice	Siřejovická 1241, Lovosice
	70886300-9	stanice Štětí		Litoměřice	9. května 500, Štětí
	70886300-10	stanice Ústěek		Litoměřice	Ul. Polské lid. Armády, Ústěek
	70886300-11	stanice Roudnice n/L		Litoměřice	Žižkova 729 , Roudnice nad Labem
	70886300-12	stanice Žatec		Žatec	Chmelařské nám. 347, Žatec
	70886300-13	stanice Louny		Žatec	Cukrovarská zahrada 2663, Louny
	70886300-14	stanice Podbořany		Žatec	Příčná 572, Podbořany
	70886300-15	stanice Most		Most	Dělnická 163, Most
	70886300-16	stanice Litvínov		Most	Podkrušnohorská 251, Litvínov
	70886300-17	stanice Teplice		Teplice	Riegrova 1898, Teplice
	70886300-18	stanice Bílina		Teplice	Sídlíště U Nového nádraží 678 /10, Bílina
	70886300-19	stanice Duchcov		Teplice	Havířská 32, Duchcov
	70886300-20	stanice Ústí nad Labem		Ústí nad Labem	Masarykova 342/380, Ústí nad Labem
	70886300-21	stanice Petrovice		Ústí nad Labem	Petrovice 595
	70886300-22	stanice KŘ-Ústí n/Labem		Ústí nad Labem	Ústí nad Labem, Horova 1340/10
	70886300-23	sklad Radešín		Ústí nad Labem	Chudarov, Radešín 16/1
	70886300-24	sklad Důlce		Ústí nad Labem	Ústí nad Labem, Důlce 3388



ELEKTRONICKÉ OHLAŠOVÁNÍ PŘEPRAVY nebezpečných odpadů

DŮLEŽITÉ !

Od 1.1. 2018 měl být zahájen plný provoz elektronického systému pro ohlašování přepravy nebezpečných odpadů tzv. **SEPNO – Systém Evidence Přepravy Nebezpečných Odpadů.**

Podle SDĚLENÍ odboru odpadů MŽP, které bylo zveřejněno 21.12.2017 se tento termín posouvá na datum 2. 5. 2018.

Je to povinnost, kterou přímo ukládá zákon č. 185/2001 Sb. o odpadech v §40.

Ohlašovací povinnost přepravy NO má podle zákona č. 185/2001 Sb. o odpadech §40, **odesílatele** (původce odpadu), a to před zahájením přepravy.

Tuto povinnost za něj může splnit příjemce, který navíc do tří pracovních dnů od data ukončení přepravy musí v systému SEPNO potvrdit převzetí přepravovaných odpadů.

Příjemce, kterým je na základě uzavřené smlouvy o převzetí odpadů společnost **EKOSFERA spol. s r.o.** nepotřebuje k ohlášení přepravy za odesílatele zvláštní zmocnění (PLNOU MOC), protože možnost ohlásit přepravu za odesílatele vyplývá přímo ze zákona.

Za ohlášená data do SEPNO zodpovídá Ohlašovatel.

Jestliže je odpad předáván do mobilního zařízení plní ohlašovací povinnost do SEPNO vždy provozovatel mobilního zařízení.

Pro případ, **že souhlasíte s tím, aby povinnost ohlašování přepravy NO od 2. 5. 2018 za Vás splnila společnost EKOSFERA spol. s r.o. jako příjemce odpadů, vyplňte prosím příložený formulář**, (SOUHLAS-Dohoda o převzetí povinnosti ohlásit přepravu NO) a odešlete poštou nebo e-mailem.

Za tuto službu bude navýšena od 2.5.2018 položka za vystavení ohlašovacích listů, která činila až dosud 35,- Kč na částku 45,- Kč , za ohlášení jedné přepravy (Nezáleží na počtu druhů přepravovaných odpadů uvedených na jednom ohlašovacím listu.)

Pokud od Vás formulář neobdržíme vyplněný máme za to, že přepravu NO si budete ohlašovat sami.

V Ústí nad Labem dne 22.12.2017

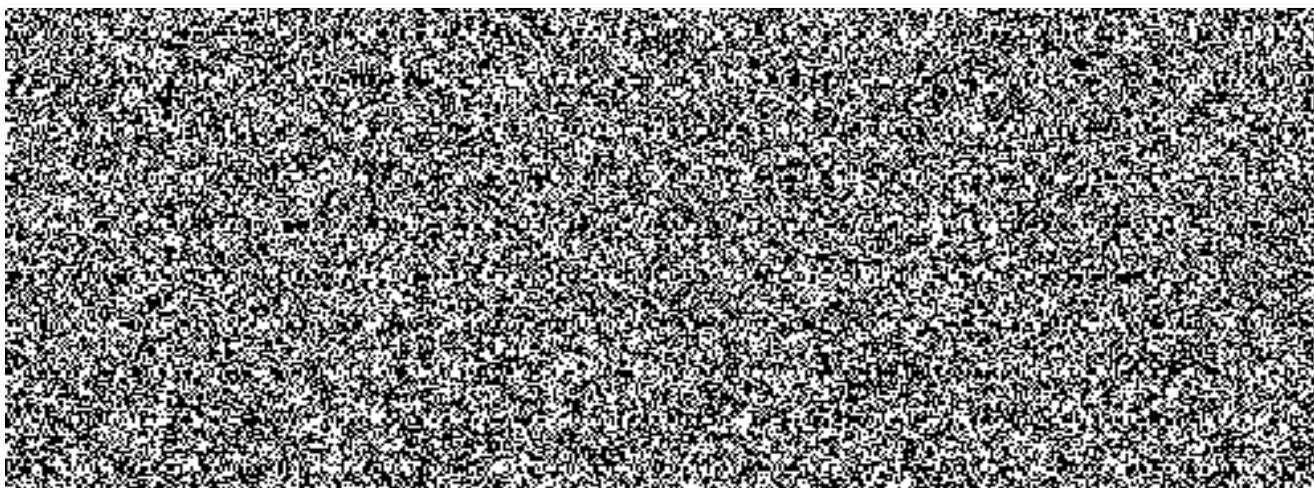

Evidence směsného komunálního odpadu a separovaných složek

Pro správné vedení evidence odpadů a zpracování ročního hlášení **Směsného komunálního odpadu (20 03 01)** nebo **Separovaného odpadu** (papír, plasty, sklo atd.) realizovaného formou **pravidelných svozů přistavených popelnic na základě uzavřené smlouvy s jednotlivými svozovými společnostmi** (např. AVE Ústí n.L., Marius Pedersen, Technické služby města Děčína, FCC BEC, Technické služby města Lovosice, FCC (dříve A.S.A) apod.) si **vyžádejte** od svých svozových společností **celkový přehled** o předaném množství odpadu (komunálního, separovaného případně dalších druhů) **za rok 2017**, a to **za jednotlivé provozovny, který nám následně zašlete.**

Pokud tento přehled **nebudeme mít k dispozici**, budou do odpadové evidence Vaší společnosti za komunální a separované odpady použity údaje z předchozího roku 2016, případně údaje poskytnuté z uzavřené smlouvy. (Hmotnost se získá pomocí přepočítávacího koeficientu vycházejícího z počtu nádob, velikosti nádob a četnosti jejich svozu).

Důležité :

(Jestliže došlo v roce 2017 ke změně počtu nádob (popelnic) nebo ke změně jejich velikosti, změně četností svozu nebo změně ke svozové společnosti oproti údajům z roku 2016 nebo ještě k jiným změnám, prosím informujte nás).

Všechny podklady, které nám k ročnímu hlášení poskytnete, **zasílejte prosím v písemné formě , netelefonujte!**

Adresy pro zasilání :



Pokud budou v podkladech nejasnosti, ozveme se Vám, nezapomeňte připojit svůj telefonní kontakt.

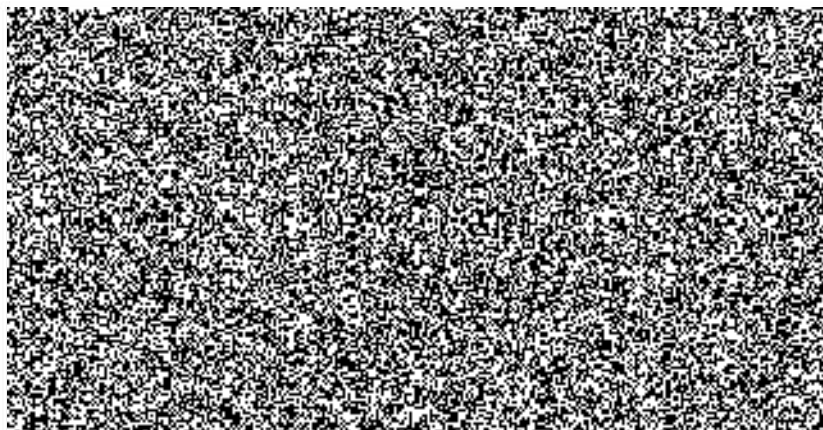

*** Roční hlášení o produkci a nakládání s odpady za rok 2017-** v případě, že původce odpadů nakládá s více než 100 kg nebezpečných odpadů za kalendářní rok nebo s více než 100 t ostatních odpadů za kalendářní rok. Jedná se o plnění povinností vyplývajících z §39 odst.2 a 11 písm.b) zákona č.185/01 Sb., o odpadech a §22 odst.1 a 2 vyhlášky 383/01 Sb., o podrobnostech nakládání s odpady ve znění pozdějších předpisů.