

## Dodatek ke Smlouvě o poskytování Servisních služeb

číslo smlouvy Objednatele: Klikněte sem a zadejte text.

číslo smlouvy Poskytovatele: RCS-2019-Z088

### Smluvní strany

#### Město Luhačovice

sídlo: nám. 28. října 543 Luhačovice 763 26

IČ: 00284165

DIČ: CZ00284165

Zastoupené: Ing. Marianem Ležákem, starostou

Bankovní spojení: [REDACTED]

Číslo účtu: [REDACTED]

dále jen „**Objednatel**“ na straně jedné

a

#### AUTOCONT a.s.

sídlo: Hornopolská 3322/34, 702 00 Ostrava

korespondenční adresa: Sedmdesátá 7055, AUTOCONT a.s. pobočka Zlín

IČ: 04308697

DIČ: CZ04308697

Spisová značka OR: Krajský soud v Ostravě, oddíl B, vložka 11012

Zastoupená: Tomášem Jančíkem, ředitelem krajského obchodního zastoupení

bankovní spojení: [REDACTED]

Číslo účtu: [REDACTED]

dále jen „**Poskytovatel**“ na straně druhé

uzavírají níže psaného dne, měsíce a roku ve smyslu § 1746/2 občanského zákoníku tento dodatek ke Smlouvě.

### I. CENTRÁLNÍ KONTAKTNÍ BOD

Aktuální hlavní přístupový a komunikační bod na Servis Desk Poskytovatele se mění na:

- telefonicky: + 420 [REDACTED], + 420 [REDACTED]
- prostřednictvím emailu: [REDACTED]
- **webové rozhraní:** <https://ac365servicedesk.microsoftcrmportals.com>

**II. SEZNAM PRVKŮ IT**

Seznam podporovaných Prvků IT v rámci této Smlouvy, na které jsou poskytovány Servisní služby, na základě požadavků Objednatele je rozšířen o SN prvků:

Kategorie Prvku IT	Popis Prvek IT	Množství	Výrobní číslo (HW) / Síťový název (SW)	HW/SW Maintenance	Provozní režim Prvku IT	
Hardware	Záložní zdroje	1 ks	SAS1733141855	26.1.2023	Pravidelná kontrola	
	Aktivní prvky LAN/SAN (vzdáleně spravovatelné)	2 ks	CN70HD700G CN70HD70S2	26.1.2023		
	Ostatní aktivní prvky LAN/SAN	2 ks	CN70H1M021 CN70H1M02H	26.1.2023		
	Ostatní aktivní prvky LAN/SAN	HPE 5510 24G SFP 4SFP+ HI Swch, JH149AR HP 55xx 58xx 150WAC Power Supply, JD362B	1 ks	CN74H1206Y		26.1.2023
			3 ks	CN75JW564T CN75JW569K CN75JW569L		
	Ostatní aktivní prvky LAN/SAN	9 ks	CN56F5Y033 CN57F5Y0MM CN57F5Y0RD CN57F5Y0WP CN57F5Y0XF CN57F5Y0XJ CN57F5Y0Y3 CN57F5Y0Y6 CN57F5Y16C	26.1.2023		
	Server	2 ks	CHXVCM2, CHYMCM2	26.1.2023		
	Koncové stanice + Notebooky s OS MS Win	Wyse 5040 AIO thin client, CTO, CSG Dell Czech (QWERTZ) Dell KB813 Smartcard Reader USB Keyboard Black (KBDStandardSC)	30 ks	10406J2 107X5J2 108Y5J2 109Z5J2 10C06J2 10DY5J2 106X5J2 107Y5J2 108Z5J2 10B06J2 10CX5J2 10DZ5J2 106Y5J2 107Z5J2 10906J2 10BX5J2 10CY5J2 10FX5J2 106Z5J2 10806J2 109X5J2 10BY5J2 10CZ5J2 10FY5J2 10706J2 108X5J2 109Y5J2 10BZ5J2 10DX5J2 10FZ5J2		26.1.2023

<b>Software</b>	Serverová virtualizace	WinSvrDCCore 2016 OLP 2Lic NL Gov CoreLic Qlfd	21 instance	Win 2012	Pravidelná kontrola
	Virtualizace aplikací / desktopů (Citrix, VMware)	VMw vSphere 6 Essentials Plus Kit	1 instance	5 ks Basic Support/Subscription VMware vSphere 6 Essentials Plus Kit for 1year	
	Virtualizace diskového pole (HP VSA/Dell ScaleIO/VMware vSAN)	HPE SV VSA 2014 10TB ELTU	2 instance	HP VSA	
	OS Windows server	WinSvrDCCore 2016 OLP 2Lic NL Gov CoreLic Qlfd	32 jader	WinSvrCAL 2016 OLP NL Gov UsrCAL - 70	
	Zálohovací SW	Veeam Backup Essentials Enterprise 2 socket bundle for VMware Public Sector	2 instance	4 additional years of Basic maintenance prepaid for Veeam BackupEssentials Enterprise 2 socket bundle for VMware	
SW na terminálový přístup	WinRmtDsktpSrvcsCAL 2016 OLP NL Gov UsrCAL	70 licencí	MS	Integrační podpora	

Za Poskytovatele:

Za Objednatele:

Ve Zlíně dne 12.2.2020

V Luhačovicích dne 13.2.2020

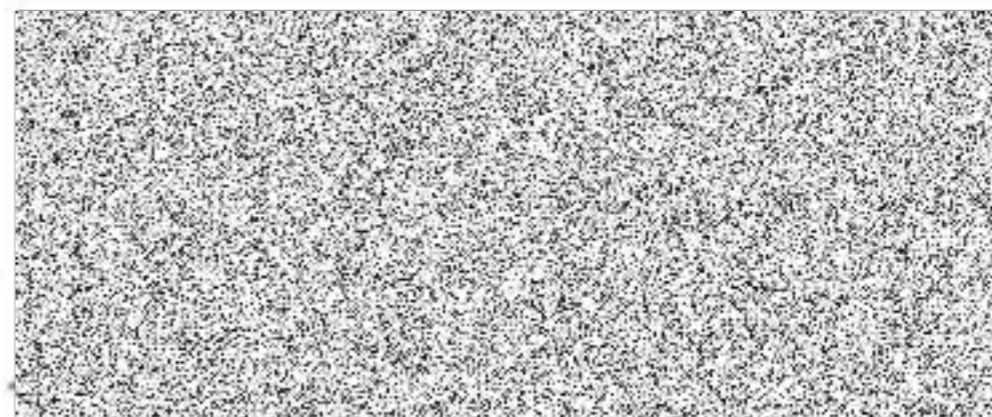
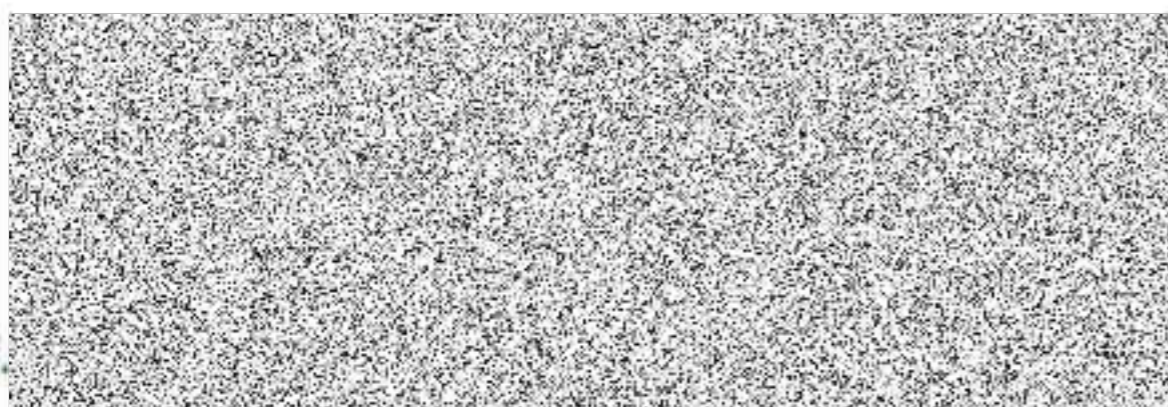

Tomáš Jančík

Ing. Marian Ležák

ředitel krajského obchodního zastoupení

starosta

podepisuje na základě plné moci

