

Grafická příloha – k.ú. Úvaly u Valtic – část KN 814

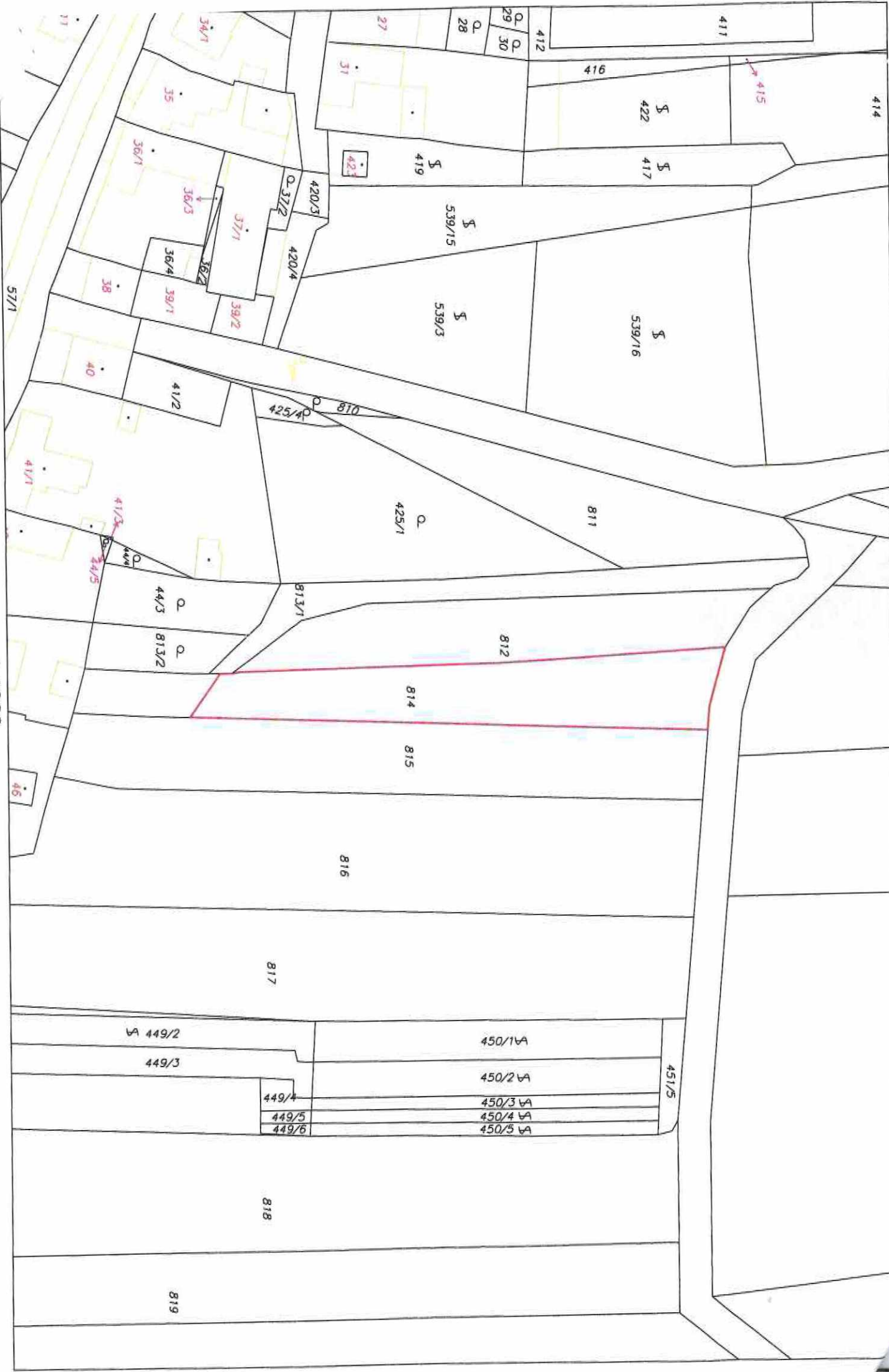

1:1000

**VÝPIS Z KATASTRU NEMOVITOSTÍ**

prokazující stav evidovaný k datu 18.02.2020 19:35:03

Vyhотовeno bezúplatně dálkovým přístupem pro účel: Nájem nemovitosti, č.j.: 1140164 pro Státní pozemkový úřad

Okres: CZ0644 Břeclav

Obec: 584975 Valtice

Kat.území: 776688 Úvaly u Valtic

List vlastnictví: 10002

V kat. území jsou pozemky vedeny v jedné číselné řadě

A Vlastník, jiný oprávněný	Identifikátor	Podíl
Vlastnické právo Česká republika	00000001-001	

Příslušnost hospodařit s majetkem státu

Státní pozemkový úřad, Husinecká 1024/11a, Žižkov, 13000 Praha 3 01312774

**ČÁSTEČNÝ VÝPIS****B Nemovitosti**

Pozemky

Parcela	Výměra[m2]	Druh pozemku	Způsob využití	Způsob ochrany
814	1672	orná půda		zemědělský půdní fond

B1 Věcná práva sloužící ve prospěch nemovitostí v části B - Bez zápisu

C Věcná práva zatěžující nemovitosti v části B včetně souvisejících údajů - Bez zápisu

D Poznámky a další obdobné údaje - Bez zápisu

Plomby a upozornění - Bez zápisu

E Nabývací tituly a jiné podklady zápisu

## Listina

- o Rozhodnutí pozemkového úřadu o výměně vlastnických práv v pozemkové úpravě č.j.-3816/2007 -RÝ v Břeclavi ze dne 27.09.2007. Právní moc ke dni 23.10.2007.

Z-9339/2007-704

Pro: Česká republika

RČ/IČO: 00000001-001

- o Ohlášení příslušnosti hospodařit s majet. státu (§4 zák.č.503/2012Sb.) SPÚ: 011057/2013/OMV/1 ze dne 02.01.2013.

Z-700/2013-704

Pro: Státní pozemkový úřad, Husinecká 1024/11a, Žižkov, 13000 Praha 3 RČ/IČO: 01312774

**F Vztah bonitovaných půdně ekologických jednotek (BPEJ) k parcelám**

Parcela	BPEJ	Výměra [m2]
814	00100	1402
	00840	270

Pokud je výměra bonitních dílů parcel menší než výměra parcely, zbytek parcely není bonitován

**VÝPIS Z KATASTRU NEMOVITOSTÍ**

prokazující stav evidovaný k datu 18.02.2020 19:35:03

Okres: CZ0644 Břeclav

Obec: 584975 Valtice

Kat.území: 776688 Úvaly u Valtic

List vlastnictví: 10002

V kat. území jsou pozemky vedeny v jedné číselné řadě

---

*Nemovitosti jsou v územním obvodu, ve kterém vykonává státní správu katastru nemovitostí ČR:  
Katastrální úřad pro Jihomoravský kraj, Katastrální pracoviště Břeclav, kód: 704.*

Vyhotovil:

Český úřad zeměměřický a katastrální - SCD

Vyhotoveno: 18.02.2020 19:38:03