

# SMLOUVA O ZÁRUČNÍM a POZÁRUČNÍM SERVISU VÝTAHU č. 300069-S / 2020

dle zákona č. 89/2012 Sb. občanský zákoník

## 1) Smluvní strany

**OBJEDNAVATEL:** Základní škola Sídliště Vlašim, příspěvková organizace  
**Zastoupený:** Mgr. Olgou Šťastnou  
**Adresa:** Sídliště 968, PSČ 258 01 Vlašim  
**IČ:** 47082917  
**DIČ:** CZ47082917  
**Číslo účtu-peněžní ústav:** [REDACTED]  
**Kontaktní osoba:** Mgr. Olga Šťastná  
**Telefon:** [REDACTED]  
**E-mail:** [REDACTED]

**ZHOTOVITEL:** Výtahy Příbram s.r.o.  
**Zastoupený:** Pavlem Scharhagem, jednatelem firmy  
**Adresa:** Gen. R. Tesaříka 135, 261 01 Příbram  
**IČ:** 24800503  
**DIČ:** CZ24800503 (plátce DPH)  
**Číslo účtu-peněžní ústav:** [REDACTED]  
**Telefon:** [REDACTED]  
**E-mail:** [REDACTED]  
**Servisní středisko:** Středočeský kraj, Příbram 1, PSČ 261 01, Gen. R. Tesaříka 135  
**Váš revizní technik a pohotovostní telefon:** [REDACTED]  
**E-mail pro nahlašování všech vašich požadavků:** [REDACTED]

## 2) Předmět plnění

- Zhotovitel se zavazuje vykonávat pro objednavatele za podmínek stanovených touto smlouvou uvedený servis 1 ks, stávajícího

<b>Typ výtahu / zařízení:</b>	Osobní výtah, ORONA 450 kg, 6 osob
	Výtah trakční, s protiváhou, v prosklené výtahové šachtě
<b>Výrobní číslo:</b>	895/2018
<b>Adresa umístění zařízení:</b>	Sídliště 968, Vlašim

v následujících cenách a rozsahu:

- a) Provádění pravidelné revize (odborné prohlídky) výtahu v periodě každé 3 měsíce se zápisem do tzv. Knihy výtahu za cenu [REDACTED]
- b) Pravidelné mazání výtahu v rozsahu dle mazacího plánu včetně mazacích prostředků za cenu [REDACTED]
- c) Provádění nutných Odborných zkoušek výtahu v periodě 1 x za 3 roky, včetně vypracování protokolu za cenu [REDACTED]
- d) Dopravné na místo práce ve výši [REDACTED] (vždy počítáno z adresy Gen. R. Tesaříka 135, Příbram I)

Na základě další vzájemné dohody mezi objednavatelem a zhotovitelem bude zhotovitel nad rámec dohodnutých cen v bodě 2/1 a); b); účtovat další, níže uvedené položky, které bude objednavatel sjednávat individuálně dle potřeby:

- e) Pravidelné čištění prohlubně výtahu a stropu výtahové kabiny od provozních nečistot včetně čistících prostředků nevzniklých vandalismem či nesprávnou obsluhou za cenu [REDACTED] DPH/ 1 ks / čtvrtletí
- f) Pravidelné seřizování komponent výtahu v rozsahu k návodu k údržbě za cenu [REDACTED] DPH/ 1 ks / čtvrtletí
- g) Vyproštění osoby uvězněné v kabině výtahu v režimu 24 hod. denně - [REDACTED] zásah

Zhotovitel výslovně upozorňuje, že položky uvedené jako 2/1 e); f) mají vliv na bezzávadové chování a celkovou životnost výrobku, proto se tyto práce doporučují provádět každé 3 měsíce v rámci revizní kontroly. Neobjednané služby mohou mít negativní vliv na poskytnutou záruku.

Záruční opravy výtahu: po dobu záruky na nově dodaný výtah nebude zhotovitel účtovat objednavateli opravy výtahu, s výjimkou závad způsobených vandalismem nebo nesprávnou obsluhou.

Opravy výtahu vyvolané vandalismem nebo nesprávnou obsluhou nebo opravy mimo záruku nebo po záruce budou účtovány v hodinové sazbě [REDACTED] započatá hodina/pracovník + případný materiál + případné cestovní náklady zhotovitele/ bez DPH. Případný nástup zhotovitele na takto objednanou opravu je do 24 hodin od nahlášení požadavku v pracovní době zhotovitele (pracovní dny od 8.00 do 16.00 hod), nebude-li dohodnuto jinak.

Servisní zásahy - poruchový stav: zhotovitel poskytne objednavateli pohotovostní službu 24 hodin denně, s uvedením kontaktů k nahlášení poruchy a zahájení řešení, vč. odstranění této poruchy během následujícího pracovního dne po jejím nahlášení.

Po zjištění důvodu poruchového stavu zašle zhotovitel objednavateli zprávu o příčině poruchového stavu a zároveň navrhne způsob odstranění. K odstranění musí dojít v co nejkratší technicky možné lhůtě nebo v náhradní lhůtě stanovené písemnou dohodou smluvních stran. V případě, že se jedná o poruchu, která nesouvisí s již provedenými servisními činnostmi, popř. zařízení nepodléhá záruce, předloží zhotovitel rovněž cenovou kalkulaci opravy. Případné práce a dodávky provede zhotovitel na základě potvrzení navrženého způsobu odstranění a kalkulace objednavatelem.

Pro nahlášení všech požadavků (opravy, servisní zásahy) používejte výhradně tento e-mail: [servis@vytahypribram.cz](mailto:servis@vytahypribram.cz)

### 3) Platnost smlouvy

1. Tato smlouva je uzavřena na dobu neurčitou, s platností od 1.3.2020
2. Tuto smlouvu může kterákoli ze stran vypovědět s tříměsíční výpovědní dobou. Výpovědní doba započne běžet prvním dne kvartálu následujícího po kvartálu, ve kterém bude výpověď doručena druhé smluvní straně.

#### 4) Záruky

1. Záruční lhůta je 12 měsíců na provedené práce a nový, dodaný materiál.
2. Na ostatní provedené práce bez použití materiálu pak 6 měsíců.
3. V případě neobjednání doporučených servisních prací uvedených v bodě 2/1 e); f) se případná vada provozu výrobku nepovažuje za záruční opravu a případná oprava bude účtována nad rámec poskytnuté záruky.

#### 5) Platební podmínky

1. Za plnění servisu uvedeného v bodě 2. bude zhotovitelem vystavena faktura vždy po provedení servisní služby uvedené v bodě 2 této smlouvy.
2. Případná fakturace za další objednané služby bude provedena vždy na základě vystaveného protokolu nebo zakázkového listu.
3. Faktury budou zasílány v listinné podobě poštou nebo elektronicky emailem na adresu objednavatele uvedenou v záhlaví této smlouvy. Faktura bude považována za „doručenou“ třetí den po odeslání faktury. Splatnost faktury je sjednána dohodou smluvních stran jako 14-denní, případně jinak – bude uvedeno přímo na faktuře.
4. Všechny uvedené ceny jsou bez zákonné DPH.
5. K výsledné částce bude vždy na závěr připočítána aktuálně platná, zákonná výše DPH.

#### 6) Ostatní ujednání

1. Smlouvu je možné měnit nebo doplňovat pouze formou písemných dodatků.
2. Zhotovitel si vyhrazuje právo jednostranné změny cen svých služeb, o této změně je však povinen vždy písemně informovat Objednavatele.
3. Objednavatel předem souhlasí s faktem, že jakýkoliv náhradní díl musí být objednán a zaplacen výrobcí předem, a to ve výši 100% ceny výrobku a jeho dopravy. V případech nad 10.000,- Kč, může zhotovitel požadovat uhrazení zálohové platby za tento díl předem, formou takzvané zálohové faktury.
4. Dodržení záručních podmínek a dohodnutých prohlídek zhotovitelem v termínech předepsaných platnou ČSN je podmíněno plněním podmínek této smlouvy ze strany objednavatele po celou dobu záruky.
5. Odpovědnost za technický stav výtahu nese zhotovitel. Toto neplatí, odmítne-li objednavatel provést doporučení revizního technika zhotovitele uvedené v knize výtahu nebo protokolech z odborné zkoušky výtahu, nebo používá – li se výtah v rozporu s návodem k obsluze výtahu.
6. Tato smlouva má tři strany textu a je provedena ve dvou originálních vyhotoveních.

Ve Vlašimi, dne 24. února 2020

Objednavatel:

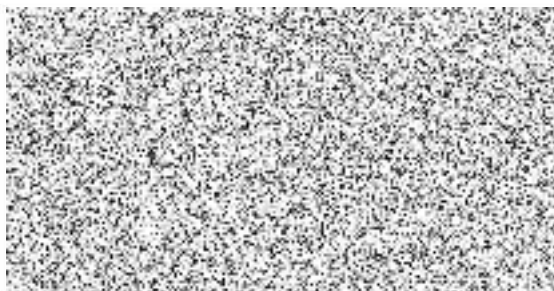

Zhotovitel:

