

## VÝKAZ DOSAVADNÍHO A NOVÉHO STAVU ÚDAJŮ KATASTRU NEMOVITOSTÍ

Dosavadní stav				Nový stav											
Označení pozemku parc. číslem	Výměra parcely		Druh pozemku Způsob využití	Označení pozemku parc. číslem	Výměra parcely		Druh pozemku Způsob využití	Typ stavby Způsob využití	Způsob určení výměr	Porovnání se stavem evidence právních vztahů					
	ha	m2			ha	m2				Díl přechází z poz. označ. v kat. nemov.	df. poz. evid.	Číslo LV	Výměra dílu ha	m2	Označ. dílu
1554	.	.			.	.				1554		1678	.	.	
1652 / 1	.	.			.	.				1652 / 1		203	.	.	

Druh věcného břemene: právo dle listiny

Oprávněný: dle listiny

<h3 style="margin: 0;">GEOMETRICKÝ PLÁN</h3> <p style="margin: 0;">pro</p> <p style="margin: 0;">vymezení rozsahu věcného břemene k části pozemku</p>	Geometrický plán ověřil úředně oprávněný zeměměřický inženýr.	Stejnopis ověřil úředně oprávněný zeměměřický inženýr:
	Jméno, příjmení: <b>Ing. Jiří Bartoň</b>	Jméno, příjmení: <b>Ing. Jiří Bartoň</b>
	Číslo položky seznamu úředně oprávněných zeměměřických inženýrů: 966/95	Číslo položky seznamu úředně oprávněných zeměměřických inženýrů: 966/95
	Dne: 11.8.2016 Číslo: 76 / 2016	Dne: 17-08-2016 Číslo: 76/2016
Náležitostmi a přesností odpovídá právním předpisům.	Tento stejnopis odpovídá geometrickému plánu v elektronické podobě uloženému v dokumentaci katastrálního úřadu.	
Vyhotovitel: <b>Ing. Jiří Bartoň</b> 74265 Rybí 124	Katastrální úřad souhlasí s očíslováním parcel.	
Číslo plánu: 2995 - 4378 / 2016 Okres: Opava Obec: Vítkov Kat. území: Vítkov Mapový list: Odry 3-2/12	KÚ pro Moravskoslezský kraj KP Opava Ing. Simona Drozdová PGP-1318/2016-806 2016.08.17 08:06:33 CEST	
Dosavadním vlastníkům pozemků byla poskytnuta možnost seznámit se v terénu s průběhem navrhovaných nových hranic, které byly označeny předepsaným způsobem: -		

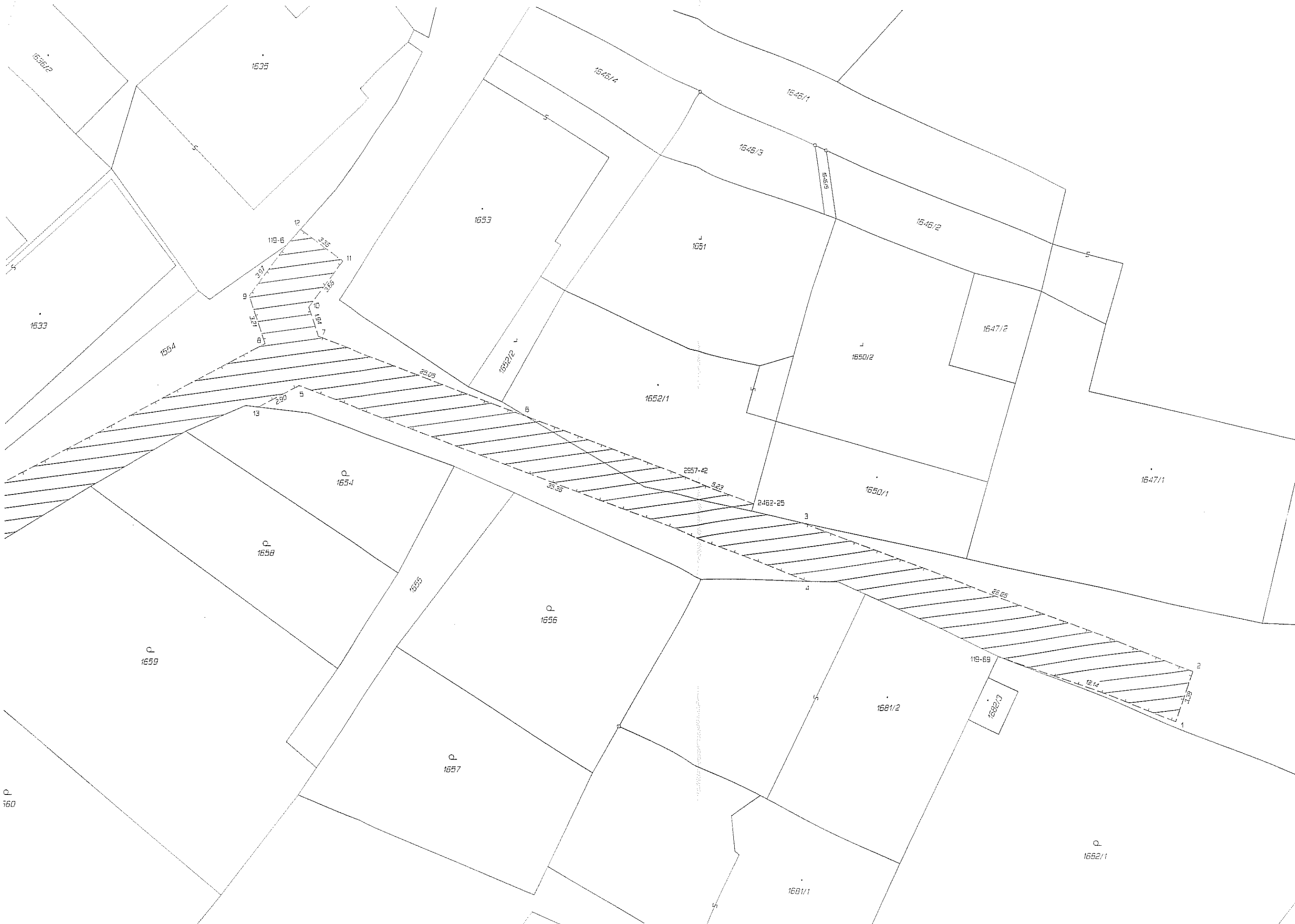

1536/2

1535

1533

1554

1653

1546/4

1546/1

1546/3

1546/2

1647/2

1650/2

1647/1

1652/1

1650/1

P  
1654

P  
1658

P  
1656

P  
1657

P  
1659

P  
160

1681/2

1681/1

1682/3

P  
1682/1

119-6

3.36

2.97

1.61

2.66

6

2.90

13

5

25.05

6

2557-42

5.23

2462-25

3

4

119-69

12.14

2.29

1

2

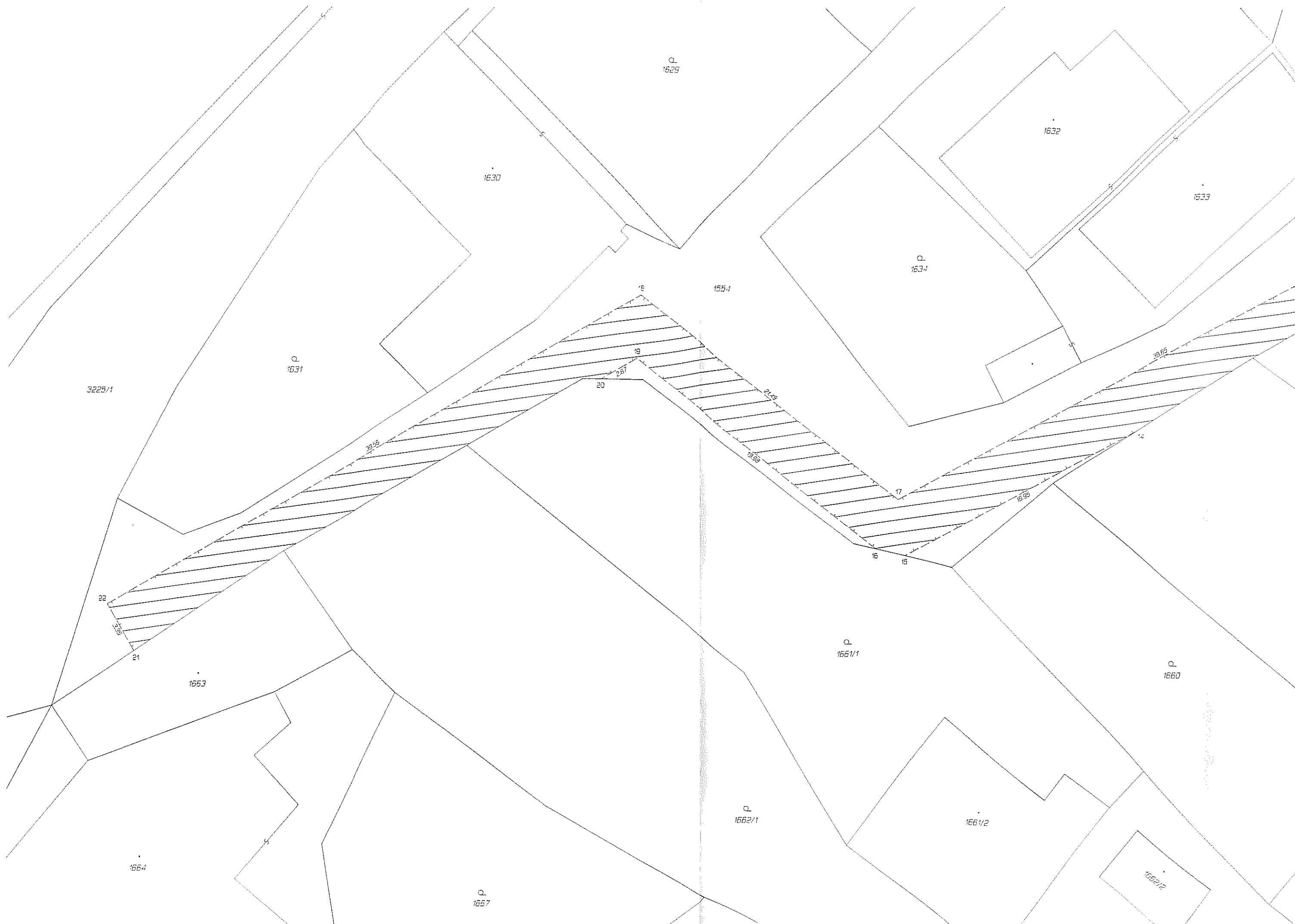

1629

1630

1631

3225/1

1632

1633

1634

1654

19

20

27

28

30

14

16

17

1661/1

1660

1653

22

23

21

1664

1657

1662/1

1661/2

1662/2

## VÝKAZ DOSAVADNÍHO A NOVÉHO STAVU ÚDAJŮ KATASTRU NEMOVITOSTÍ

Dosavadní stav			Nový stav												
Označení pozemku parc. číslem	Výměra parcely		Druh pozemku Způsob využití	Označení pozemku parc. číslem	Výměra parcely		Druh pozemku Způsob využití	Typ stavby Způsob využití	Způsob určení výměr	Porovnání se stavem evidence právních vztahů					
	ha	m <sup>2</sup>			ha	m <sup>2</sup>				Díl přechází z poz. označ. v	Číslo LV	Výměra dílu		Označ. dílu	
									kat.nemov.	dř.poz.evid.		ha	m <sup>2</sup>		
1017 / 1	.	.			.	.				1017 / 1		1678	.	.	
1032 / 1	.	.			.	.				1032 / 1		1678	.	.	
1032 / 2	.	.			.	.				1032 / 2		671	.	.	
3237 / 1	.	.			.	.				3237 / 1		131	.	.	

Druh věcného břemene: právo dle listiny  
 Oprávněný: dle listiny

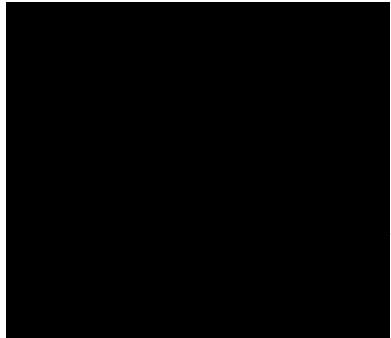
<b>GEOMETRICKÝ PLÁN</b> pro vymezení rozsahu věcného břemene k části pozemku	Geometrický plán ověřil úředně oprávněný zeměměřický inženýr:		Stejnopis ověřil úředně oprávněný zeměměřický inženýr:		
	Jméno, příjmení: <b>Ing. Jiří Bartoň</b>		Jméno, příjmení: <b>Ing. Jiří Bartoň</b>		
	Číslo položky seznamu úředně oprávněných zeměměřických inženýrů: 966 / 95		Číslo položky seznamu úředně oprávněných zeměměřických inženýrů: 966 / 95		
	Dne: 9.8.2016 Číslo: 74 / 2016		Dne: 12 -08- 2016 Číslo: 74 / 2016		
	Náležitostmi a přesností odpovídá právním předpisům.		Tento stejnopis odpovídá geometrickému plánu v elektronické podobě uloženému v dokumentaci katastrálního úřadu.		
Vyhotovitel: <b>Ing. Jiří Bartoň</b> 74265 Rybí 124		Katastrální úřad souhlasí s očíslováním parcel.  KÚ pro Moravskoslezský kraj KP Opava Ing. Simona Drozdová PGP-1288/2016-806 2016.08.10 10:04:04 CEST		Ověření stejnopisu geometrického plánu v listinné podobě. 	
Číslo plánu: 2996 - 4377 / 2016					
Okres: Opava					
Obec: Vítkov					
Kat. území: Vítkov					
Mapový list: Odry 3-2/12					
Dosavadním vlastníkům pozemků byla poskytnuta možnost seznámit se v terénu s průběhem navrhovaných nových hranic, které byly označeny předepsaným způsobem: - .					

