



EVROPSKÁ UNIE  
Evropský fond pro regionální rozvoj  
Integrovaný regionální operační program



MINISTERSTVO  
PRO MÍSTNÍ  
ROZVOJ ČR

### Krycí list ZBV

Název a evidenční číslo Stavby: <b>II/605 a III/2365 Beroun rekonstrukce silnic</b> Název stavebního objektu/provozního souboru (SO/PS): <b>Vegetační úpravy - Středočeský kraj</b>	Číslo SO/PS / / číslo Změny SO/PS: <b>801.1/1</b>	Číslo ZBV: <b>15</b>
--	---	-------------------------

Objednatel: **Středočeský kraj**, se sídlem Zborovská 11, 150 21 Praha 5 IČ: 70891095  
 a **Město Beroun**, se sídlem Husovo náměstí 68, 266 43 Beroun - Centrum IČ:00233129  
 a **Město Králův Dvůr**, se sídlem náměstí Míru 139, 267 01 Králův Dvůr IČ: 00509701

Zhotovitel: **Společníci společnosti "Společnost Beroun"**  
**SILNICE TOPOLANY a.s.**, vedoucí společník společnosti "Společnost Beroun"  
 se sídlem Skladová 2438/6, 326 00 Plzeň IČ: 05758734  
**VÁHOSTAV - SK, a.s.**, společník společnosti "Společnost Beroun"  
 se sídlem Priemyselná 6, 821 09 Bratislava, Slovenská republika IČ: 31356648  
**PETROM STAVBY, a.s.**, společník společnosti "Společnost Beroun"  
 se sídlem Běchovická 701/26, 100 00 Praha 10 - Strašnice IČ: 26769611

#### Rekapitulace ZBV č. 15 dle Skupin 1, 2, 3, 4, 5

část ZBV č.	Cena navrhovaných Změn záporných	Cena navrhovaných Změn kladných	Cena navrhovaných Změn záporných a Změn kladných celkem
15.1	0,00	0,00	0,00

část ZBV č.	Cena navrhovaných Změn záporných	Cena navrhovaných Změn kladných	Cena navrhovaných Změn záporných a Změn kladných celkem
15.2	0,00	0,00	0,00

část ZBV č.	Cena navrhovaných Změn záporných	Cena navrhovaných Změn kladných	Cena navrhovaných Změn záporných a Změn kladných celkem
15.3	0,00	0,00	0,00

část ZBV č.	Cena navrhovaných Změn záporných	Cena navrhovaných Změn kladných	Cena navrhovaných Změn záporných a Změn kladných celkem
15.4	0,00	224 603,21	224 603,21

část ZBV č.	Cena navrhovaných Změn záporných	Cena navrhovaných Změn kladných	Cena navrhovaných Změn záporných a Změn kladných celkem
15.5	0,00	0,00	0,00

Suma ZBV č.	Cena navrhovaných Změn záporných	Cena navrhovaných Změn kladných	Cena navrhovaných Změn záporných a Změn kladných celkem
<b>15</b>	<b>0,00</b>	<b>224 603,21</b>	<b>224 603,21</b>

Části ZBV se číslují číslem ZBV, za kterým je tečka a index udávající číslo Skupiny.  
 Stejný systém číslování se používá pro jednotlivé Evidenční nebo Změnové listy  
 a pro Rozpis ocenění změn položek.

ZBV - krycí list

Číslo paré:



EVROPSKÁ UNIE  
Evropský fond pro regionální rozvoj  
Integrovaný regionální operační program



MINISTERSTVO  
PRO MÍSTNÍ  
ROZVOJ ČR

## Změnový list

Název a evidenční číslo Stavby: <b>II/605 a III/2365 Beroun rekonstrukce silnic</b>	Číslo SO/PS / / číslo Změny SO/PS: <b>801.1/1</b>	Číslo ZBV: <b>15</b>
Název stavebního objektu/provozního souboru (SO/PS): <b>Vegetační úpravy - Středočeský kraj</b>		

Strany smlouvy o dílo č. S-0626/DOP/2018 na realizaci uvedené Stavby uzavřené dne 22.2.2018 (dále jen Smlouva):

Objednatel: Středočeský kraj se sídlem Zborovská 11, 150 21 Praha 5, Smíchov

Město Beroun se sídlem Husovo náměstí 68, 266 43, Beroun - Centrum

Město Králův Dvůr se sídlem náměstí Míru 139, 267 01 Králův Dvůr

Zhotovitel: "Společnost Beroun", SILNICE TOPOLANY a.s., Skladová 2438/6, 326 00 Plzeň

Přílohy Změnového listu:			Paré č.	Příjemce
1. Krycí list	1	počet listů	1	Objednatel
2. Změnový list	2	počet listů	2	Zhotovitel
3. Zápis o projednání ocenění soupisu prací	1	počet listů	3	Projektant
4. Rozpis ocenění Změn položek	1	počet listů	4	Stavební dozor
5. Přehled zařazení změn do skupin	1	počet listů	5	Supervize
6. Přehled dalších dokladů	1	počet listů		
Další doklady	9	počet listů		

Iniciátor změny: Zhotovitel

Popis a zdůvodnění Změny:

### Vegetační úpravy - Středočeský kraj

V dokumentaci PDPS byly do stavebního objektu zahrnuty plochy v rozsahu jen nejnútnejších úprav okolního terénu za nově osazeným obrubníkem. Projektant v PDPS totiž předpokládal souběžnou výstavbu chodníků a cyklostezky v rámci souvisejícího objektu zajišťovaného Městem Beroun. Realizace tohoto souvisejícího projektu se však zdržela a nedošlo proto k zahájení a souběžné výstavbě. Jednotlivé stavbou dotčené plochy v místech budoucího chodníku bylo nutné uvést do stavu odpovídajícímu dokončené stavbě. Rozsah stavebního objektu byl na místě konzultován a upřesněn objednatel související stavby (Město Beroun), za účasti zástupců investora a autorského dozoru. Provedené práce (rozprostření ornice) byly geodeticky zaměřeny (viz. příloha 08). ZBV15 pro tento objekt řeší pouze rozprostření ornice a následné osetí. Plochy zámkové dlažby byly řešeny v ZBV13 v rámci skutečnosti SO 158.1, plochy doplněného recyklátu a krajnic a dlažby v křižovatkách jsou řešeny v ZBV 10 v rámci skutečnosti SO 101.

Tato Změna vznikla na základě nových zjištění při provádění stavby.

Jedná se o Změnu nepodstatnou, nezbytnou k dokončení, která je tak podle § 5, odst. 1, písm.d), resp. § 11 Směrnice R-SM-36 Krajské správy a údržby silnic Středočeského kraje (účinnost od 29.5.2017) upřesňující provádění změn závazků dle zákona č. 134/2016 Sb., o zadávání veřejných zakázek zařazena do **Skupiny 4**. Zároveň se jedná o práce, které nemění celkovou povahu veřejné zakázky. Z hlediska Zákona o zadávání veřejných zakázek č. 134/2016 Sb. Změna nepředstavuje vznik podstatné změny závazku a dle § 222, odst. 5 se jedná o změnu nezbytnou k dokončení.



EVROPSKÁ UNIE  
Evropský fond pro regionální rozvoj  
Integrovaný regionální operační program



MINISTERSTVO  
PRO MÍSTNÍ  
ROZVOJ ČR

## Změnový list

Název a evidenční číslo Stavby: <b>II/605 a III/2365 Beroun rekonstrukce silnic</b>	Číslo SO/PS / / číslo Změny SO/PS: <b>801.1/1</b>	Číslo ZBV: <b>15</b>
Název stavebního objektu/provozního souboru (SO/PS): <b>Vegetační úpravy - Středočeský kraj</b>		

Údaje v Kč bez DPH:

Cena navrhovaných Změn záporných	Cena navrhovaných Změn kladných	Cena navrhovaných Změn záporných a Změn kladných celkem	Součet absolutních hodnot Změn kladných a Změn záporných
<b>0,00</b>	<b>224 603,21</b>	<b>224 603,21</b>	<b>224 603,21</b>

### Podpis vyjadřuje souhlas se Změnou:

Zhotovitel (stavbyvedoucí)	jméno	Jiří Blochín	datum	- 3 -07- 2019	podpis
Projektant (autorský dozor)	jméno	Ing. Martin Máša	datum	3.7.2019	podpis
Stavební dozor	jméno	Ing. Ivana Cichá	datum	10.4.2019	podpis
Supervize (Regionální dotační kancelář)	jméno	Ing. Václav Chytil	datum		podpis
Zástupce Objednatele:	jméno	Mgr. Zdeněk Dvořák, MPA	datum	22. 08. 2019	

Objednatel a Zhotovitel se dohodli, že u tohoto SO/PS, který je součástí uvedené Stavby, budou provedeny Změny, zdůvodněny, dokladovány a oceněny v dokumentaci této Změny. Smluvní strany shodně prohlašují, že Změny dle to zlepšením dle čl. 13.2 Smluvních podmínek. Tento Změnový list představuje dodatek Smlouvy. Smlouva se mění v rozsahu upraveném v tomto Změnovém listu. V ostatním zůstávají práva a povinnosti Objednatele a Zhotovitele sjednané ve Smlouvě nedotčeny. Na důkaz toho připojují příslušné osoby oprávněné jednat jménem nebo v zastoupení Objednatele a Zhotovitele své podpisy.

### Objednatel (Oprávněná osoba Objednatele)

Středočeský kraj	jméno	Martin Herman	datum	22.8.2019	podp
Město Beroun	jméno	RNDr. Soňa Chalupová	datum	22.8.2019	
Město Králův Dvůr	jméno	Petr Vychodil	datum	22.8.2019	
Zhotovitel	jméno	Ing. Tomáš Hořejší	datum	3.4.2019	podp

Číslo



EVROPSKÁ UNIE  
Evropský fond pro regionální rozvoj  
Integrovaný regionální operační program



MINISTERSTVO  
PRO MÍSTNÍ  
ROZVOJ ČR

## ZÁPIS

o projednání ocenění soupisu prací a ceny stavebního objektu/provozního souboru (SO/PS)  
pro všechny skupiny - pro ZBV číslo: 15

Název Stavby:	
II/605 a III/2365 Beroun rekonstrukce silnic	
Číslo SO/PS / číslo Změny SO/PS:	801.1/1
Název stavebního objektu/provozního souboru (SO/PS):	
Vegetační úpravy - Středočeský kraj	

Údaje v Kč bez DPH

Cena SO/PS dle Smlouvy
1 - zadat
184 478,01

Poznámka: Cenu všech Změn záporných v předchozích Změnách na SO/PS a cenu navrhovaných Změn záporných na SO/PS je nutno zadávat se znaménkem minus (-).

Cena SO/PS v předchozích ZBV:

Údaje v Kč bez DPH

	Cena všech Změn záporných v předchozích Změnách na SO/PS	Cena všech Změn kladných v předchozích Změnách na SO/PS	Cena SO/PS po všech předchozích Změnách	Rozdíl ceny SO/PS po všech předchozích Změnách a ve Smlouvě
2	3 - zadat	4 - zadat	5=1+3+4	6=5-1
stavební/montážní práce	0,00	0,00	184 478,01	0,00

Cena SO/PS v této ZBV a po této ZBV:

Údaje v Kč bez DPH

	Cena navrhovaných Změn záporných na SO/PS	Cena navrhovaných Změn kladných na SO/PS	Cena všech Změn kladných na SO/PS (předchozích a navrhovaných)	Cena všech Změn kladných na SO/PS k ceně SO/PS dle Smlouvy v %
7	8 - zadat	9 - zadat	10=4+9	11=10/1
stavební/montážní práce	0,00	224 603,21	224 603,21	121,75%

Cena SO/PS po této ZBV:

Údaje v Kč bez DPH

	Cena všech Změn záporných na SO/PS (předchozích a navrhovaných)	Cena SO/PS po této Změně	Rozdíl ceny SO/PS po této Změně oproti ceně SO/PS dle Smlouvy	Rozdíl ceny SO/PS po této Změně oproti ceně SO/PS dle Smlouvy v %
12	13=3+8	14=1+13+10	15=14-1	16=15/1
stavební/montážní práce	0,00	409 081,22	224 603,21	121,75%

Vyjádření (souhlasím x nesouhlasím), jméno, datum, podpis

Zhotovitel (stavbyvedoucí):

Jiří Blochin

*SOUHLASÍ*

Projektant (autorský dozor):

Ing. Martin Máša

*SOUHLASÍ*

Stavební dozor:

Ing. Ivana Cichá

*SOUHLASÍ*

Zástupce Objednatele:

Mgr. Zdeněk Dvořák, MPA

Supervize (RDK)

Ing. Václav Chytil

Zaměstnanec KSÚS SK  
odpovědný za cenové  
projednání Změny:

Ing. Milan Pešek

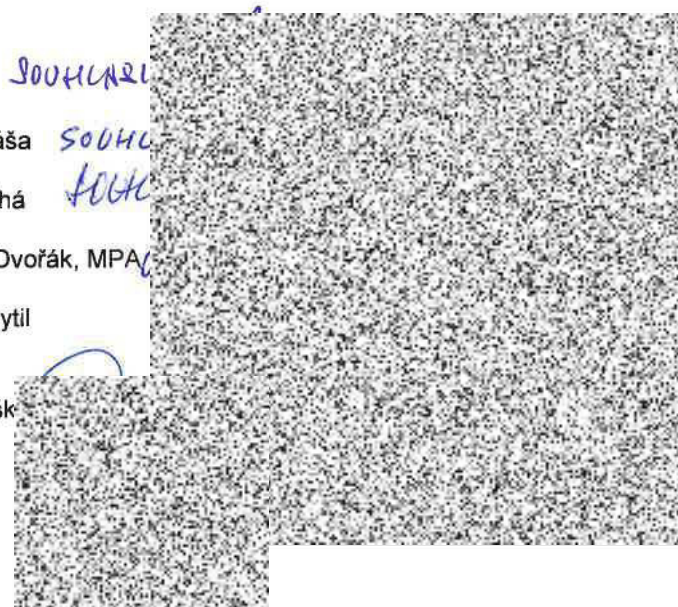



EVROPSKÁ UNIE  
Evropský fond pro regionální rozvoj  
Integrovaný regionální operační program



MINISTERSTVO  
PRO MÍSTNÍ  
ROZVOJ ČR

### Rozpis ocenění Změn položek - pro ZBV číslo: 15

Evidenční číslo a název stavby: <b>II/605 a III/2365 Beroun rekonstrukce silnic</b>								ZMĚNA SOUPISU PRACÍ (SO/PS)					
Číslo a název SO/PS: <b>Vegetační úpravy - Středočeský kraj</b>								801.1/1					
Číslo a název rozpočtu:								Skupina Změn: 4					
Poř. č. pol.	Kód položky	Název položky	m.j.	Množství ve Smlouvě	Množství ve Změně	Množství rozdílu	Cena za m.j. v Kč	Cena celkem ve Smlouvě v Kč	Změny záporné v Kč	Změny kladné v Kč	Cena celkem ve Změně v Kč	Rozdíl cen celkem v Kč	Podíl cen celkem v %
3	181301112.	Rozprostření ornice tl vrstvy do 150 mm pl přes 500 m2 v rovině nebo ve svahu do 1:5	M2	1 508,00	3 344,00	1 836,00	9,50	14 326,00	0,00	17 442,00	31 768,00	17 442,00	121,75
4	581232801-1.	nákup ornice	M3	226,20	501,60	275,40	532,00	120 338,40	0,00	146 512,80	266 851,20	146 512,80	121,75
5	181451131.	Založení parkového trávníku výsevem plochy přes 1000 m2 v rovině a ve svahu do 1:5	M2	1 508,00	3 344,00	1 836,00	10,45	15 758,60	0,00	19 186,20	34 944,80	19 186,20	121,75
6	005724100.	osivo směr travní parková	KG	22,62	50,16	27,54	86,36	1 953,46	0,00	2 378,36	4 331,82	2 378,35	121,75
7	181951102.	Úprava pláně v hornině tř. 1 až 4 se zhutněním	M2	1 508,00	3 344,00	1 836,00	8,55	12 893,40	0,00	15 697,80	28 591,20	15 697,80	121,75
8	184802111.	Chemické odplevelení před založením kultury nad 20 m2 postřikem na široko v rovině a svahu do 1:5	M2	2 262,00	5 016,00	2 754,00	2,38	5 383,56	0,00	6 554,52	11 938,08	6 554,52	121,75
9	185803111.	Ošetření trávníku shrabáním v rovině a svahu do 1:5	M2	3 016,00	6 688,00	3 672,00	3,80	11 460,80	0,00	13 953,60	25 414,40	13 953,60	121,75
10	185804312.	Zaliti rostlin vodou plocha přes 20 m2	M3	22,62	50,16	27,54	104,50	2 363,79	0,00	2 877,93	5 241,72	2 877,93	121,75
<b>Celkem</b>								<b>184 478,01</b>	<b>0,00</b>	<b>224 603,21</b>	<b>409 081,22</b>	<b>224 603,20</b>	<b>121,75</b>

Za Zhotovitele : Jiří Blochin

Za stavební dozor : Ing. Ivana Cicháková

IBI  
CONSULT

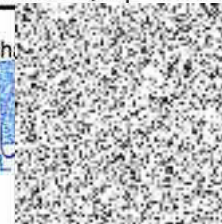

s.r.o.  
/215

145 1.0



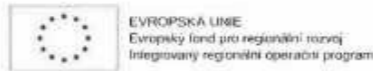

MINISTERSTVO  
PRO MÍSTNÍ  
ROZVOJ ČR

PŘEHLED ZAŘAZENÍ ZMĚN DO SKUPIN

Název a evidenční číslo Stavby:

II/605 a III/2365 Beroun rekonstrukce silnic

1	Přijátá smluvní částka bez rezervy a DPH	28 010 490,96
2=1+18+19	Aktuální smluvní částka (cena stavby)	29 276 355,28
	Aktuální smluvní částka (cena stavby) vč. DPH	35 424 389,89
3=(2/1)*100	Procento změny Přijáté smluvní částky	104,52%
4=(25/1)*100	Sledování vyhrazených změn (Skupina 1)	-2,01%
5=(26/1)*100	Sledování záměny položek (Skupina 2)	0,00%
40=(19/1)*100	Sledování limitu 15 % pro podstatnou změnu pro Změny záporné dle § 14 odst. (5), písm. b)	-7,34%

8=(32+36)	Suma Změn kladných a Změn záporných Skupiny 3 a Skupiny 4	1 699 181,07
7=(6/1)*100	Sledování limitu 30 % - součet Skupiny 3 a Skupiny 4	6,07%
8=1*0,3	Zákonný limit 30 % pro Skupinu 3 a Skupinu 4	8 403 147,29

9=(32A/1)*100	Sledování limitu 50 % Skupina 3	8,45%
10=(36A/1)*100	Sledování limitu 50 % Skupina 4	5,65%
10A=32A+36A	Suma absolutních hodnot Změn kladných a Změn záporných pro Skupinu 3 a Skupinu 4	3 948 749,13
11=1*0,5	Zákonný limit 50 % pro Skupinu 3 a Skupinu 4	14 005 245,48

12=(37/1)*100	Sledování limitu 15 %	0,46%
13=37	Sledování limitu 149 224 000 Kč	129 296,96
14=149224000-13		149 094 703,04

SO	ZBV č.	Název SO/PS / předmět Změny	Změny záporné (zadávat se znaménkem minus)	Změny kladné	Hodnota ZBV	- 1 -		- 2 -			- 3 -				- 4 -				- 5 -					
						Vyhrazená změna (Doměrky)		Záměna položek (Započítávání)			Nepředvidanost				Nezbytnost				Změny de minimis					
						Změny záporné (zadávat se znaménkem minus)	Změny kladné	Suma Změn záporných a Změn kladných	Změny záporné (zadávat se znaménkem minus)	Změny kladné	Suma Změn záporných a Změn kladných	Změny záporné (zadávat se znaménkem minus)	Změny kladné	Procentní vyjádření Změny kladné	Suma Změn záporných a Změn kladných	Suma absolutních hodnot Změn kladných a Změn záporných	Změny záporné (zadávat se znaménkem minus)	Změny kladné	Procentní vyjádření Změny kladné	Suma Změn záporných a Změn kladných	Suma absolutních hodnot Změn kladných a Změn záporných	Změny de minimis (15% nebo limit 149 224 000 Kč)	limit 15 %	
16	17	18	19=23+26+29+33	20=24+27+30+34+37+39	21=19+20	23	24	25=23+24	26	27	28=26+27	29	30	31=(30/1)*100	32=29+30	32A=ABS(29)+30	33	34	35=(34/1)*100	36=33+34	36A=ABS(33)+34	37	38=(37/1)*100	
		II/605 a III/2365 Beroun rekonstrukce silnic	- 2 056 556,66	3 322 420,88	1 265 864,32	- 931 772,63	369 158,92	- 562 613,71	0,00	0,00	0,00	- 651 685,90	1 713 832,21	6,12%	1 062 146,31	2 365 518,11	- 473 098,13	1 110 132,89	3,98%	637 034,76	1 583 231,02	129 296,96	0,46%	
511	1	Přeložka plynovodu STL DN 50 PE / změna trasy plynovodu	- 41 432,77	265 117,74	223 684,97	0,00		0,00	- 41 432,77	265 117,74	0,95%	223 684,97	306 550,51		0,00%	0,00	0,00	0,00%	0,00	0,00	0,00		0,00%	
101	2	Rekonstrukce silnice II/605 / frézování	- 383 866,75	815 520,75	431 652,00	0,00		0,00	- 383 866,75	815 520,75	2,91%	431 652,00	1 199 389,50		0,00%	0,00	0,00	0,00%	0,00	0,00	0,00		0,00%	
301	3	Kanalizace dešťová - II/605 km 0,000-1,440/ doměrky	- 117 780,10	64 505,02	- 53 275,08	- 55 152,75	64 505,02	9 352,27	0,00	- 62 627,35	0,00	0,00	- 62 627,35	0,00%	- 62 627,35	62 627,35	0,00%	0,00	0,00%	0,00	0,00		0,00%	
101/2	4	Rekonstrukce silnice II/605/ podélné napojení asf. vrstev zhotovitel ZBV 4 stáží a nebude jí uplatňovat	0,00	0,00	0,00	0,00		0,00	0,00	0,00	0,00	0,00	0,00	0,00%	0,00	0,00	0,00%	0,00	0,00%	0,00	0,00		0,00%	
161.1	5	Dopravní značení / skutečnost	- 42 796,07	21 619,05	- 21 179,02	0,00		0,00	- 42 796,07	21 619,05	0,08%	- 21 179,02	64 417,12		0,00%	0,00	0,00	0,00%	0,00	0,00%	0,00	0,00		0,00%
101/3	6	Rekonstrukce silnice II/605 / sanace vodovodu a překopů	0,00	421 122,37	421 122,37	0,00		0,00	0,00	421 122,37	1,50%	421 122,37	421 122,37		0,00%	0,00	0,00	0,00%	0,00	0,00%	0,00	0,00		0,00%
159.1	7	Autobusové a odstavné záclivy - k.ú. Beroun/ prodloužení autobus	0,00	129 296,96	129 296,96	0,00		0,00	0,00	0,00	0,00%	0,00	0,00		0,00%	0,00	0,00	0,00%	0,00	0,00%	0,00	129 296,96		0,46%
301/2	8	Kanalizace dešťová - II/605 km / materiál zácpy překopů zhotovitel ZBV 8 stáží a nebude jí uplatňovat	0,00	0,00	0,00	0,00		0,00	0,00	0,00	0,00%	0,00	0,00		0,00%	0,00	0,00	0,00%	0,00	0,00%	0,00	0,00		0,00%
101/4	9	Rekonstrukce silnice II/605 / kabelové smyčky	0,00	121 197,35	121 197,35	0,00		0,00	0,00	121 197,35	0,43%	121 197,35	121 197,35		0,00%	0,00	0,00	0,00%	0,00	0,00%	0,00	0,00		0,00%
101/5	10	Rekonstrukce silnice II/605 / doměrky skutečnost	- 695 954,18	423 110,23	- 272 843,95	- 685 211,10	266 776,90	- 418 434,20	0,00		0,00%	0,00	0,00		0,00%	0,00	- 10 743,08	156 333,33	0,56%	145 090,25	167 078,41		0,00%	
424	11	Přeložka stávajícího veřejného osvětlení k.ú. Beroun/ doměrky skutečnost	- 39 489,90	62 445,23	22 955,33	- 29 626,60	15 358,77	- 14 267,83	0,00		0,00%	0,00	0,00		0,00%	0,00	- 9 863,30	47 086,46	0,17%	37 223,16	56 949,76		0,00%	
159.1/2	12	Autobusové a odstavné záclivy - k.ú. Beroun/doměrky skutečnost	- 194 015,78	704 628,12	510 612,34	- 161 782,18	22 518,23	- 139 263,95	0,00		0,00%	0,00	0,00		0,00%	0,00	- 32 233,60	682 109,89	2,44%	649 876,29	714 343,49		0,00%	
158.1	13	Úprava chodníků a nástupišť autobusových zastávek - k.ú. Beroun/ doměrky skutečnost	- 120 958,96	69 254,95	- 51 704,01	0,00		0,00	- 120 958,96	69 254,95	0,25%	- 51 704,01	190 213,91		0,00%	0,00	0,00	0,00%	0,00	0,00%	0,00	0,00		0,00%
181	14	Úpravy komunikací užívaných stavbou/skutečnost	- 420 258,15	0,00	- 420 258,15	0,00		0,00	0,00		0,00%	0,00	0,00		0,00%	0,00	- 420 258,15	0,00	0,00%	- 420 258,15	420 258,15		0,00%	
8	15	Vegetační úpravy - Středočeský kraj/ skutečnost	0,00	224 603,21	224 603,21	0,00		0,00	0,00		0,00%	0,00	0,00		0,00%	0,00	0,00	224 603,21	0,80%	224 603,21	224 603,21		0,00%	

Poznámka: Formulář má informativní charakter a zobrazuje stav k datu předložení Změnového listu.

Jiří B...  
SILNIC...  
Skladova...  
IČ: 057 56...  
Vilémov u...  
120



EVROPSKÁ UNIE  
Evropský fond pro regionální rozvoj  
Integrovaný regionální operační program



MINISTERSTVO  
PRO MÍSTNÍ  
ROZVOJ ČR

## Přehled dalších dokladů

Číslo ZBV:	15
Název a evidenční číslo stavby:	II/605 a III/2365 Beroun rekonstrukce silnic
Název stavebního objektu / provozního souboru (SO/PS):	Vegetační úpravy - Středočeský kraj
Číslo SO/PS / číslo změny SO/PS:	801.1/1

Doklad	Součást dokumentace ZBV	
	ANO (počet listů)	NE - Uloženo
07 Soupis prací se ZBV	5	
08 Geodetický protokol - zaměření provedených prací	2	
09 Stanovisko AD ke změně	1	
10 Stanovisko TDI ke změně	1	
GZSP SO 801		pouze elektronicky na CD
Počet listů celkem	9	

**SOUPIS PRACÍ****Stavba:** 1 II/605 a III/2365 Beroun, rekonstrukce silnic\_1.část\_ÚPRAVA IBR\_uznatelné**Objekt:** SO 801 Vegetační úpravy - Středočeský kraj**Rozpočet:** SO 801.1 Vegetační úpravy - Středočeský kraj**Objednavatel:** Středočeský kraj**Zhotovitel dokumentace:** Sdružení NOVÁK&PARTNER / VALBEK**Zhotovitel:** Silnice Topolany a.s.**Základní cena:** 184 478,01 Kč**Cena celková:** 409 081,22 Kč**DPH:** 85 907,06 Kč**Cena s daní:** 494 988,28 Kč**Měrné jednotky:****Počet měrných jednotek:** 1,00**Náklad na měrnou jednotku:** 409 081,22 Kč**Vypracoval zadání:** Ing. Zdeněk Dušek**Vypracoval nabídku:****Datum zadání:****Datum vypracování nabídky:**

Jiří Bláha  
SILNICE TOPOLANY  
Skladová 243  
IČ: 057 58 734  
Provozovna  
Vilémov u Kadaň  
tel: 777 664 255







3.6.1.10

## POLOŽKY SOUPISU PRACÍ

**Stavba:** 1 II/605 a III/2365 Beroun, rekonstrukce silnic\_1.část\_ÚPRAVA IBR\_uznatelné  
**Objekt:** SO 801 Vegetační úpravy - Středočeský kraj  
**Rozpočet:** SO 801.1 Vegetační úpravy - Středočeský kraj

Poř.č.	Položka	Typ	Název	MJ	Počet MJ	J.cena	Celkem
1			<b>Zemní práce</b>				
1	162601102		Vodorovné přemístění do 5000 m výkopku/sypaniny z horniny tř. 1 až 4  Vodorovné přemístění výkopku nebo sypaniny po suchu na obvyklém dopravním prostředku, bez naložení výkopku, avšak se složením bez rozhrnutí z horniny tř. 1 až 4 na vzdálenost přes 4 000 do 5 000 m dovoz ornice z deponie (z SO 001.1 (30% z 1870 m2 tl. 0,1 m))	M3	0,00	47,50	0,00
2	167101102		Nakládání výkopku z hornin tř. 1 až 4 přes 100 m3  Nakládání, skládání a překládání neulehlého výkopku nebo sypaniny nakládání, množství přes 100 m3, z hornin tř. 1 až 4 dovoz ornice z deponie (z SO 001.1 (30% z 1870 m2 tl. 0,1 m))	M3	0,00	22,80	0,00
3	181301112		Rozprostření ornice tl vrstvy do 150 mm pl přes 500 m2 v rovině nebo ve svahu do 1:5  Rozprostření a urovnání ornice v rovině nebo ve svahu sklonu do 1:5 při souvislé ploše přes 500 m2, tl. vrstvy přes 100 do 150 mm zeleň v rovině: 1508 m2=1 508,00 [D] středový ostrov OK: 0 m2=0,00 [B] Celkem: Celkem: D+B=1 508,00 [E]	M2	1 508,00	9,50	14 326,00
	ZBV:	15	ZBV15 doměrky 801 skutečnost		1 836,00		17 442,00
				aktuální množství	3 344,00		31 768,00



3.6.1.10

## POLOŽKY SOUPISU PRACÍ

Stavba: 1 II/605 a III/2365 Beroun, rekonstrukce silnic\_1.část\_ÚPRAVA IBR\_uznatelné  
 Objekt: SO 801 Vegetační úpravy - Středočeský kraj  
 Rozpočet: SO 801.1 Vegetační úpravy - Středočeský kraj

Poř.č.	Položka	Typ	Název	MJ	Počet MJ	J.cena	Celkem
4	581232801-1		nákup ornice vč. nákupu, vykopání a dovozu  nakupovaná ornice - odpočet ornice z SO 001.1 (30% z 1870 m2 tl. 0.1 m) 1508*0,15=226,20 [A]	M3	226,20	532,00	120 338,40
	ZBV:	15	ZBV15 doměrky 801 skutečnost		275,40		146 512,80
			aktuální množství		501,60		266 851,20
5	181451131		Založení parkového trávníku výsevem plochy přes 1000 m2 v rovině a ve svahu do 1:5  Založení trávníku na půdě předem připravené plochy přes 1000 m2 výsevem včetně utážení parkového v rovině nebo na svahu do 1:5 dle pol. č. 181301112: 2318-810+0=1 508,00 [A]	M2	1 508,00	10,45	15 758,60
	ZBV:	15	ZBV15 doměrky 801 skutečnost		1 836,00		19 186,20
			aktuální množství		3 344,00		34 944,80
6	005724100		osivo směs travní parková 15 g/m2  (1508)*15*0,001 kg/m2=22,62 [A]	KG	22,62	86,36	1 953,46
	ZBV:						



3.6.1.10

## POLOŽKY SOUPISU PRACÍ

Stavba: 1 II/605 a III/2365 Beroun, rekonstrukce silnic\_1.část\_ÚPRAVA IBR\_uznatelné  
 Objekt: SO 801 Vegetační úpravy - Středočeský kraj  
 Rozpočet: SO 801.1 Vegetační úpravy - Středočeský kraj

Poř.č.	Položka	Typ	Název	MJ	Počet MJ	J.cena	Celkem
		15	ZBV15 doměrky 801 skutečnost		27,54		2 378,35
			aktuální množství		50,16		4 331,82
7	181951102		Úprava pláně v hornině tř. 1 až 4 se zhutněním Úprava pláně vyrovnáním výškových rozdílů v hornině tř. 1 až 4 se zhutněním dle pol. č. 181301112:1508=1 508,00 [A]	M2	1 508,00	8,55	12 893,40
	ZBV:	15	ZBV15 doměrky 801 skutečnost		1 836,00		15 697,80
			aktuální množství		3 344,00		28 591,20
8	184802111		Chemické odplevelení před založením kultury nad 20 m2 postřikem na široko v rovině a svahu do 1:5 Chemické odplevelení půdy před založením kultury, trávníku nebo zpevněných ploch o výměře jednotlivě přes 20 m2 v rovině nebo na svahu do 1:5 postřikem na široko dle pol. č. 181301112 - 1,5 krát: 1508*1,5=2 262,00 [A]	M2	2 262,00	2,38	5 383,56
	ZBV:	15	ZBV15 doměrky 801 skutečnost		2 754,00		6 554,52
			aktuální množství		5 016,00		11 938,08
9	185803111		Ošetření trávníku shrabáním v rovině a svahu do 1:5	M2	3 016,00	3,80	11 460,80



3.6.1.10

## POLOŽKY SOUPISU PRACÍ

Stavba: I II/605 a III/2365 Beroun, rekonstrukce silnic\_1.část\_ÚPRAVA IBR\_uznatelné  
 Objekt: SO 801 Vegetační úpravy - Středočeský kraj  
 Rozpočet: SO 801.1 Vegetační úpravy - Středočeský kraj

Poř.č.	Položka	Typ	Název	MJ	Počet MJ	J.cena	Celkem
			Ošetření trávníku jednorázové v rovině nebo na svahu do 1:5 dle pol. č. 181301112 - celkem 3 krát (1x v založení trávníku): $2 \cdot (1508) = 3\,016,00$ [A]				
	ZBV:	15	ZBV15 doměrky 801 skutečnost		3 672,00		13 953,60
					aktuální množství	6 688,00	25 414,40
10	185804312		Zaliti rostlin vodou plocha přes 20 m2  Zaliti rostlin vodou plochy záhonů jednotlivě přes 20 m2 celkem $3 \times 51/m2: 3 \cdot (1508) \cdot 0,005 = 22,62$ [A]	M3	22,62	104,50	2 363,79
	ZBV:	15	ZBV15 doměrky 801 skutečnost		27,54		2 877,93
					aktuální množství	50,16	5 241,72
1		Zemní práce					409 081,22
<b>Celkem:</b>							<b>409 081,22</b>

## Výpočet výměr ploch s nově rozprostř.ornicí

k akci:

II/605 a III/2365 Beroun, rekonstrukce silnic

	nově rozprostř.ornice
plocha č.1	162 m <sup>2</sup>
plocha č.2	47 m <sup>2</sup>
plocha č.3	31 m <sup>2</sup>
plocha č.4	21 m <sup>2</sup>
plocha č.5	73 m <sup>2</sup>
plocha č.6	89 m <sup>2</sup>
plocha č.7	316 m <sup>2</sup>
plocha č.8	234 m <sup>2</sup>
plocha č.9	76 m <sup>2</sup>
plocha č.10	924 m <sup>2</sup>
plocha č.11	125 m <sup>2</sup>
plocha č.12	59 m <sup>2</sup>
plocha č.13	142 m <sup>2</sup>
plocha č.14	19 m <sup>2</sup>
plocha č.15	7 m <sup>2</sup>
plocha č.16	177 m <sup>2</sup>
plocha č.17	110 m <sup>2</sup>
plocha č.18	76 m <sup>2</sup>
plocha č.19	78 m <sup>2</sup>
plocha č.20	206 m <sup>2</sup>
plocha č.21	64 m <sup>2</sup>
plocha č.22	39 m <sup>2</sup>
plocha č.23	11 m <sup>2</sup>
plocha č.24	18 m <sup>2</sup>
plocha č.25	59 m <sup>2</sup>
plocha č.26	81 m <sup>2</sup>
plocha č.27	4 m <sup>2</sup>
plocha č.28	9 m <sup>2</sup>
plocha č.29	58 m <sup>2</sup>
plocha č.30	29 m <sup>2</sup>
<b>CELKEM</b>	<b>3344 m<sup>2</sup></b>

Dne: 25.11.2018

Vyhotovil: Ing. Josef Koblasa



Přehledná situace se zaměřením  
ploch a rozprostřornid  
k akci:  
"11/605 a 111/2365 Beroun, rekonstrukce silnic"

Souřadnicový systém: JTSK  
Výškový systém: 3pV  
stav k 11/2018  
Vyhotovil: Ing. Koblasa Josef



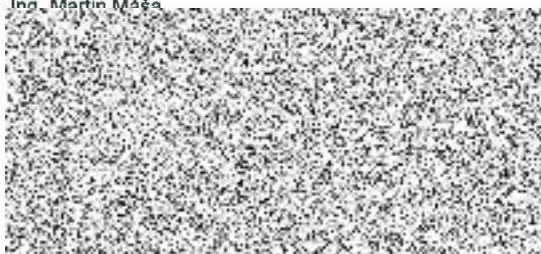

V Praze, 19. 6. 2019

1 / 1

Vaše značka: -

Naše značka: 2019/N2/BE-42/MMa

Zakázka číslo: 08NO01004

Sdružení IBR-Mott MacDonald-SATRA-BUREAU

Technický dozor stavebníka

Vážená paní

Ing. Ivana Cichá

IBR Consulting, s.r.o.

Sokolovská 352/215

190 00 Praha 9 - Vysočany

**Věc: II/605 a III/2365 Beroun, rekonstrukce silnic  
Vyjádření autorského dozoru k ZBV č. 15 – SO 801 vegetační úpravy**

Zhotovitel stavby předložil návrh Změny během výstavby č. 15 týkající se skutečného provedení vegetačních úprav ve stavebním objektu SO 801.

V dokumentaci PDPS byla do stavebního objektu zahrnuty plochy v rozsahu nejnútnejších úprav okolního terénu cca 1,0-1,5 m za nově osazeným obrubníkem silnice II/605. V místech, kde navazoval chodník a cyklostezka související stavby se s úpravou terénu a ohumusováním ornice nepočítalo. Stavební objekt předpokládal v PDPS souběžnou výstavbu chodníků a cyklostezky v rámci souvisejícího projektu zajišťovaného městem Beroun.

Realizace uvedeného projektu se zdržela a nedošlo k zahájení a souběžné výstavbě. Jednotlivé plochy po výkopu kanalizace a v místech budoucího chodníku bylo nutné uvést do stavu odpovídajícímu dokončené stavbě. Díky tomu se plocha potřebná pro rozprostření ornice zvětšila proti zadávací dokumentaci.

Rozsah stavebního objektu byl konzultován a upřesněn objednatelům související stavby (Město Beroun) za účasti zástupců investora silnice II/605 a autorského dozoru. Výměry položek byly stanoveny na základě skutečně provedených prací potvrzených geodetem stavby.

Autorský dozor s předloženou Změnou během výstavby č. 15 souhlasí.

S přátelským pozdravem



11

Autorský dozor stavby II/605 Beroun

Cc.

1. Adresát
2. NOVÁK & PARTNER, s. r. o.



Písek, 25.3.2019

**Věc: „II/605 a III/2365 Beroun, rekonstrukce silnic“  
Vyjádření TDS k ZBV č. 15 – vegetační úpravy (SO 801)**

V rámci ZBV č. 15 jsou řešeny změny týkající se skutečného provedení vegetačních úprav. Tyto změny vznikly z důvodu nezahájení původně předpokládané souběžné stavby chodníků a cyklostezky (Město Beroun). Z toho důvodu došlo ke zvětšení plochy pro rozprostření ornice oproti zadávací dokumentaci (část úprav byla uvažována ve stavbě Města Beroun). Veškeré změny byly konzultovány a upřesňovány v rámci kontrolních dnů za účasti objednatelů stavby, autorského a technického dozoru. Bylo dohodnuto, že bude provedeno urovnání terénu, rozprostření ornice, osetí a následné ošetřování.

Výměry jednotlivých položek byly stanoveny na základě skutečně provedených prací, byly zaměřeny a jsou doloženy geodetickými protokoly (ÚOZI). Ze strany TDS nejsou k ZBV č. 15 připomínky.



Ing. Zdeněk Kadlec  
TD stavby