



EVROPSKÁ UNIE
Evropský fond pro regionální rozvoj
Integrovaný regionální operační program



MINISTERSTVO
PRO MÍSTNÍ
ROZVOJ ČR

Krycí list ZBV

| | | | |
|---|--|---|--|
| Název a evidenční číslo Stavby: II/605 a III/2365 Beroun rekonstrukce silnic | | Číslo SO/PS / / číslo Změny SO/PS: 181/1 | Číslo ZBV: 14 |
| Název stavebního objektu/provozního souboru (SO/PS): Úpravy komunikací užívaných stavbou | | | |
| Objednatel: | Středočeský kraj, se sídlem Zborovská 11, 150 21 Praha 5 | IČ: 70891095 | |
| a | Město Beroun, se sídlem Husovo náměstí 68, 266 43 Beroun - Centrum | IČ: 00233129 | |
| a | Město Králův Dvůr, se sídlem náměstí Míru 139, 267 01 Králův Dvůr | IČ: 00509701 | |
| Zhotovitel: | Společníci společnosti "Společnost Beroun" | | |
| | SILNICE TOPOLANY a.s., vedoucí společník společnosti "Společnost Beroun" se sídlem Skladová 2438/6, 326 00 Plzeň | IČ: 05758734 | |
| | VÁHOSTAV - SK, a.s., společník společnosti "Společnost Beroun" se sídlem Priemyselná 6, 821 09 Bratislava, Slovenská republika | IČ: 31356648 | |
| | PETROM STAVBY, a.s., společník společnosti "Společnost Beroun" se sídlem Běchovická 701/26, 100 00 Praha 10 - Strašnice | IČ: 26769611 | |
| Rekapitulace ZBV č. 14 dle Skupin 1, 2, 3, 4, 5 | | | |
| část ZBV č. | Cena navrhovaných Změn záporných | Cena navrhovaných Změn kladných | Cena navrhovaných Změn záporných a Změn kladných celkem |
| 14.1 | 0,00 | 0,00 | 0,00 |
| část ZBV č. | Cena navrhovaných Změn záporných | Cena navrhovaných Změn kladných | Cena navrhovaných Změn záporných a Změn kladných celkem |
| 14.2 | 0,00 | 0,00 | 0,00 |
| část ZBV č. | Cena navrhovaných Změn záporných | Cena navrhovaných Změn kladných | Cena navrhovaných Změn záporných a Změn kladných celkem |
| 14.3 | 0,00 | 0,00 | 0,00 |
| část ZBV č. | Cena navrhovaných Změn záporných | Cena navrhovaných Změn kladných | Cena navrhovaných Změn záporných a Změn kladných celkem |
| 14.4 | -420 258,15 | 0,00 | -420 258,15 |
| část ZBV č. | Cena navrhovaných Změn záporných | Cena navrhovaných Změn kladných | Cena navrhovaných Změn záporných a Změn kladných celkem |
| 14.5 | 0,00 | 0,00 | 0,00 |
| Suma ZBV č. | Cena navrhovaných Změn záporných | Cena navrhovaných Změn kladných | Cena navrhovaných Změn záporných a Změn kladných celkem |
| 14 | -420 258,15 | 0,00 | -420 258,15 |
| Části ZBV se čísují číslem ZBV, za kterým je tečka a index udávající číslo Skupiny. Stejný systém číslování se používá pro jednotlivé Evidenční nebo Změnové listy a pro Rozpis ocenění změn položek. | | | |
| ZBV - krycí list | | | Číslo paré: |



EVROPSKÁ UNIE
Evropský fond pro regionální rozvoj
Integrovaný regionální operační program



MINISTERSTVO
PRO MÍSTNÍ
ROZVOJ ČR

Změnový list

| | | |
|--|---|-------------------------|
| Název a evidenční číslo Stavby: II/605 a III/2365 Beroun rekonstrukce silnic | Číslo SO/PS / / číslo Změny SO/PS: 181/1 | Číslo ZBV: 14 |
| Název stavebního objektu/provozního souboru (SO/PS): Úpravy komunikací užívaných stavbou | | |

Strany smlouvy o dílo č. S-0626/DOP/2018 na realizaci uvedené Stavby uzavřené dne 22.2.2018 (dále jen Smlouva):

Objednatel: Středočeský kraj se sídlem Zborovská 11, 150 21 Praha 5, Smíchov
Město Beroun se sídlem Husovo náměstí 68, 266 43, Beroun - Centrum
Město Králův Dvůr se sídlem náměstí Míru 139, 267 01 Králův Dvůr

Zhotovitel: "Společnost Beroun", SILNICE TOPOLANY a.s., Skladová 2438/6, 326 00 Plzeň

| Přílohy Změnového listu: | | Paré č. | Příjemce |
|---|---------------|---------|----------------|
| 1. Krycí list | 1 počet listů | 1 | Objednatel |
| 2. Změnový list | 2 počet listů | 2 | Zhotovitel |
| 3. Zápis o projednání ocenění soupisu prací | 1 počet listů | 3 | Projektant |
| 4. Rozpis ocenění Změn položek | 1 počet listů | 4 | Stavební dozor |
| 5. Přehled zařazení změn do skupin | 1 počet listů | 5 | Supervize |
| 6. Přehled dalších dokladů | 1 počet listů | | |
| Další doklady | 7 počet listů | | |

Iniciátor změny: Zhotovitel

Popis a zdůvodnění Změny:

Úpravy komunikací užívaných stavbou

Realizace části tohoto objektu - rozšíření ulice Okrajové, byla dle harmonogramu zahájena na počátku stavby. Po dokončení tohoto rozšíření bylo rozhodnuto o nerealizaci části stavby, pro které toto rozšíření bylo navrženo. Toto rozšíření Okrajové ulice bude využito při následném dokončení celé zakázky II/605 a III/2365 Beroun, rekonstrukce silnic. Dále byla asfaltovým betonem vyspravena místní příjezdová komunikace na mezideponii stavby. I když byly provedené práce geodeticky zaměřené a zapsané ve stavebním deníku, **TDS stavby s realizací nesouhlasí, neboť Zhotovitel měl dle PD stanovit rozsah provedeného rozšíření a oprav místních komunikací, což zhotovitel neprovedl a nemá k provedeným pracem fotodokumentaci. Z tohoto důvodu zhotovitel nebude uplatňovat provedené práce a toto ZBV řeší odpočet celé položky č.13 zadávací PDPS.**

Tato Změna vznikla na základě nových zjištění při provádění stavby.

Jedná se o Změnu nepodstatnou, nepředvídanou, která je tak podle § 5, odst. 1, písm. d), resp. podle § 11 Směrnice R-SM-36 Krajské správy a údržby silnic Středočeského kraje (účinnost od 29.5.2017) upřesňující provádění změn závazků dle zákona č. 134/2016 Sb., o zadávání veřejných zakázek zařazena do **Skupiny 4**. Zároveň se jedná o práce, které nemění celkovou povahu veřejné zakázky.

Z hlediska Zákona o zadávání veřejných zakázek č. 134/2016 Sb. Změna nepředstavuje vznik podstatné změny závazku a dle § 222, odst. 5 se jedná o změnu nezbytnou k dokončení.



EVROPSKÁ UNIE
Evropský fond pro regionální rozvoj
Integrovaný regionální operační program



MINISTERSTVO
PRO MÍSTNÍ
ROZVOJ ČR

Změnový list

| | | |
|--|---|-------------------------|
| Název a evidenční číslo Stavby: II/605 a III/2365 Beroun rekonstrukce silnic | Číslo SO/PS / / číslo Změny SO/PS: 181/1 | Číslo ZBV: 14 |
| Název stavebního objektu/provozního souboru (SO/PS): Úpravy komunikací užívaných stavbou | | |

Údaje v Kč bez DPH:

| Cena navrhovaných Změn záporných | Cena navrhovaných Změn kladných | Cena navrhovaných Změn záporných a Změn kladných celkem | Součet absolutních hodnot Změn kladných a Změn záporných |
|-------------------------------------|------------------------------------|---|---|
| -420 258,15 | 0,00 | -420 258,15 | 420 258,15 |

Podpis vyjadřuje souhlas se Změnou:

| | | | | | |
|---|-------|-------------------------|-------|--------------|--------|
| Zhotovitel (stavbyvedoucí) | jméno | Jiří Blochin | datum | 26-06-2019 | podpis |
| Projektant (autorský dozor) | jméno | Ing. Martin Máša | datum | 26. 6. 2019 | podpis |
| Stavební dozor | jméno | Ing. Ivana Cichá | datum | 10. 6. 2019 | podpis |
| Supervize (Regionální dotační kancelář) | jméno | Ing. Václav Chytil | datum | | podpis |
| Zástupce Objednatele: | jméno | Mgr. Zdeněk Dvořák, MPA | datum | 22. 08. 2019 | podpis |

Objednatel a Zhotovitel se dohodli, že u tohoto SO/PS, který je součástí uvedené Stavby, budou provedeny Změny, jež jsou zdůvodněny, dokladovány a oceněny v dokumentaci této Změny. Smluvní strany shodně prohlašují, že Změny dle tohoto Změnového listu představují dodatek Smlouvy. Smlouva se mění v rozsahu Změnového listu. V ostatním zůstávají práva a povinnosti Objednatele a Zhotovitele sjednané ve Smlouvě nedotčeny. Na důkaz toho připojují příslušné osoby oprávněné jednat jménem nebo v zastoupení Objednatele a Zhotovitele své podpisy.

Objednatel (Oprávněná osoba Objednatele)

| | | | | | |
|-------------------|-------|----------------------|-------|-------------|-------------|
| Středočeský kraj | jméno | Martin Herman | datum | 22. 8. 2019 | podpis |
| Město Beroun | jméno | RNDr. Soňa Chalupová | datum | 22. 8. 2019 | podpis |
| Město Králův Dvůr | jméno | Petr Vychodil | datum | 22. 8. 2019 | podpis |
| Zhotovitel | jméno | Ing. Tomáš Hořejší | datum | 26-06-2019 | podpis |
| | | | | | Číslo pe... |



EVROPSKÁ UNIE
Evropský fond pro regionální rozvoj
Integrovaný regionální operační program



MINISTERSTVO
PRO MÍSTNÍ
ROZVOJ ČR

ZÁPIS

o projednání ocenění soupisu prací a ceny stavebního objektu/provozního souboru (SO/PS)
pro všechny skupiny - pro ZBV číslo: 14

| | |
|---|-------|
| Název Stavby: | |
| II/605 a III/2365 Beroun rekonstrukce silnic | |
| Číslo SO/PS / číslo Změny SO/PS: | 181/1 |
| Název stavebního objektu/provozního souboru (SO/PS): Úpravy komunikací užívaných stavbou | |

Údaje v Kč bez DPH

| |
|------------------------|
| Cena SO/PS dle Smlouvy |
| 1 - zadat |
| 420 258,15 |

Poznámka: Cenu všech Změn záporných v předchozích Změnách na SO/PS a cenu navrhovaných Změn záporných na SO/PS je nutno zadávat se znaménkem mínus (-).

Cena SO/PS v předchozích ZBV:

Údaje v Kč bez DPH

| | Cena všech Změn záporných v předchozích Změnách na SO/PS | Cena všech Změn kladných v předchozích Změnách na SO/PS | Cena SO/PS po všech předchozích Změnách | Rozdíl ceny SO/PS po všech předchozích Změnách a ve Smlouvě |
|-------------------------|--|---|---|---|
| 2 | 3 - zadat | 4 - zadat | 5=1+3+4 | 6=5-1 |
| stavební/montážní práce | 0,00 | 0,00 | 420 258,15 | 0,00 |

Cena SO/PS v této ZBV a po této ZBV:

Údaje v Kč bez DPH

| | Cena navrhovaných Změn záporných na SO/PS | Cena navrhovaných Změn kladných na SO/PS | Cena všech Změn kladných na SO/PS (předchozích a navrhovaných) | Cena všech Změn kladných na SO/PS k ceně SO/PS dle Smlouvy v % |
|-------------------------|---|--|--|--|
| 7 | 8 - zadat | 9 - zadat | 10=4+9 | 11=10/1 |
| stavební/montážní práce | -420 258,15 | 0,00 | 0,00 | 0,00% |

Cena SO/PS po této ZBV:

Údaje v Kč bez DPH

| | Cena všech Změn záporných na SO/PS (předchozích a navrhovaných) | Cena SO/PS po této Změně | Rozdíl ceny SO/PS po této Změně oproti ceně SO/PS dle Smlouvy | Rozdíl ceny SO/PS po této Změně oproti ceně SO/PS dle Smlouvy v % |
|-------------------------|---|--------------------------|---|---|
| 12 | 13=3+8 | 14=1+13+10 | 15=14-1 | 16=15/1 |
| stavební/montážní práce | -420 258,15 | 0,00 | -420 258,15 | -100,00% |

Vyjádření (souhlasím x nesouhlasím), jméno, datum, podpis

Zhotovitel (stavbyvedoucí):

Jiří Blochin

souhlasím

-06-2019

Projektant (autorský dozor):

Ing. Martin Máša

souhlasím

3. 6. 2019

Stavební dozor:

Ing. Ivana Cichá

souhlasím

2. 4. 2019

Zástupce Objednatele:

Mgr. Zdeněk Dvořák, MPA

souhlasím

2. 08. 2019

Supervize (RDK)

Ing. Václav Chytil

Zaměstnanec KSÚS SK
odpovědný za cenové
projednání Změny:

Ing. Milan Peška

22. 08. 2019



EVROPSKÁ UNIE
Evropský fond pro regionální rozvoj
Integrovaný regionální operační program



MINISTERSTVO
PRO MÍSTNÍ
ROZVOJ ČR

Rozpis ocenění Změn položek - pro ZBV číslo: 14

| Evidenční číslo a název stavby: II/605 a III/2365 Beroun rekonstrukce silnic | | | | | | | | ZMĚNA SOUPISU PRACÍ (SO/PS) | | | | | |
|--|-------------|---|------|---------------------|-------------------|------------------|-------------------|-----------------------------|--------------------|-------------------|---------------------------|------------------------|----------------------|
| Číslo a název SO/PS: SO 181 Úpravy komunikací užívaných stavbou | | | | | | | | 181/1 | | | | | |
| Číslo a název rozpočtu: SO 181 Úpravy komunikací užívaných stavbou | | | | | | | | Skupina Změn: 4 | | | | | |
| Poř. č. pol. | Kód položky | Název položky | m.j. | Množství ve Smlouvě | Množství ve Změně | Množství rozdílu | Cena za m.j. v Kč | Cena celkem ve Smlouvě v Kč | Změny záporné v Kč | Změny kladné v Kč | Cena celkem ve Změně v Kč | Rozdíl cen celkem v Kč | Podíl cen celkem v % |
| 13 | 572241112 | Vyspravení výtluků asfaltovým betonem ACO (AB) tl do 60 mm při vsprávané ploše do 10% na 1 km | M2 | 1 111,50 | -1 111,50 | 0,00 | 378,10 | 420 258,15 | -420 258,15 | 0,00 | 0,00 | -420 258,15 | -100,00 |
| Celkem | | | | | | | | 420 258,15 | -420 258,15 | 0,00 | 0,00 | -420 258,15 | -100,00 |

Za Zhotovitele : Jiří Blochin

Za stavební dozor : Ing. Iva

SILNIC
Skladov
IČ: 057
Vilén

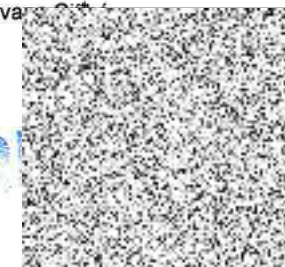
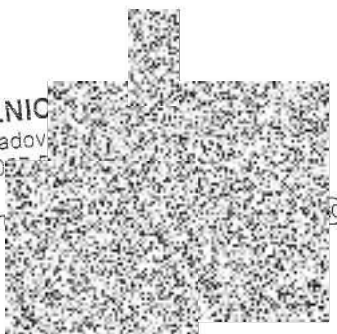

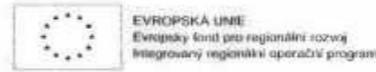

PŘEHLED ZAŘAZENÍ ZMĚN DO SKUPIN

Název a evidenční číslo Stavby:

II/605 a III/2365 Beroun rekonstrukce silnic

| | | |
|---------------|---|----------------------|
| 1 | Přijátá smluvní částka bez rezervy a DPH | 28 010 490,96 |
| 2=1+18+19 | Aktuální smluvní částka (cena stavby) | 29 053 213,07 |
| | Aktuální smluvní částka (cena stavby) vč. DPH | 35 154 387,81 |
| 3=(2/1)*100 | Procento změny Přijáté smluvní částky | 103,72% |
| 4=(25/1)*100 | Sledování vyhrazených změn (Skupina 1) | -2,01% |
| 5=(28/1)*100 | Sledování záměny položek (Skupina 2) | 0,00% |
| 40=(19/1)*100 | Sledování limitu 15 % pro podstatnou změnu pro Změny záporné dle § 14 odst. (5), písm. b) | -7,34% |

| | | |
|-------------|---|--------------|
| 6=32+38 | Suma Změn kladných a Změn záporných Skupiny 3 a Skupiny 4 | 1 476 038,86 |
| 7=(6/1)*100 | Sledování limitu 30 % - součet Skupiny 3 a Skupiny 4 | 5,27% |
| 8=1*0,3 | Zákonný limit 30 % pro Skupinu 3 a Skupinu 4 | 8 403 147,29 |

| | | |
|----------------|--|---------------|
| 9=(32A/1)*100 | Sledování limitu 50 % Skupina 3 | 8,45% |
| 10=(36A/1)*100 | Sledování limitu 50 % Skupina 4 | 4,85% |
| 10A=32A+36A | Suma absolutních hodnot Změn kladných a Změn záporných pro Skupinu 3 a Skupinu 4 | 3 725 606,92 |
| 11=1*0,5 | Zákonný limit 50 % pro Skupinu 3 a Skupinu 4 | 14 005 245,48 |

| | | |
|-----------------|---------------------------------|----------------|
| 12=(37/1)*100 | Sledování limitu 15 % | 0,46% |
| 13=37 | Sledování limitu 149 224 000 Kč | 129 296,96 |
| 14=149224000-13 | | 149 094 703,04 |

| SO | ZBV č. | Název SO/PS / předmět Změny | Změny záporné (žadávat se znaménkem mínus) | Změny kladné | Hodnota ZBV | - 1 - | | - 2 - | | | - 3 - | | | | - 4 - | | | | - 5 - | | | | | | |
|---------|--------|---|--|----------------------|--------------|--|--------------|-------------------------------------|--|--------------|-------------------------------------|--|--------------|----------------------------------|-------------------------------------|--|--|--------------|----------------------------------|-------------------------------------|--|--|---------------|-------|-------|
| | | | | | | Vyhrazená změna (Doměrky) | | Záměna položek (Započítávání) | | | Nepředvídanost | | | | Nezbytnost | | | | Změny de minimis | | | | | | |
| | | | | | | Změny záporné (žadávat se znaménkem mínus) | Změny kladné | Suma Změn záporných a Změn kladných | Změny záporné (žadávat se znaménkem mínus) | Změny kladné | Suma Změn záporných a Změn kladných | Změny záporné (žadávat se znaménkem mínus) | Změny kladné | Procentní vyjádření Změny kladné | Suma Změn záporných a Změn kladných | Suma absolutních hodnot Změn kladných a Změn záporných | Změny záporné (žadávat se znaménkem mínus) | Změny kladné | Procentní vyjádření Změny kladné | Suma Změn záporných a Změn kladných | Suma absolutních hodnot Změn kladných a Změn záporných | Změny de minimis (15% nebo limit 149 224 000 Kč) | limit 15 % | | |
| 16 | 17 | 18 | 19=23+26+29+33 | 20=24+27+30+34+37+39 | 21=19+20 | 23 | 24 | 25=23+24 | 26 | 27 | 28=26+27 | 29 | 30 | 31=(30/1)*100 | 32=29+30 | 32A=ABS(29)+30 | 33 | 34 | 35=(34/1)*100 | 36=33+34 | 36A=ABS(33)+34 | 37 | 38=(37/1)*100 | | |
| | | II/605 a III/2365 Beroun rekonstrukce silnic | - 2 056 556,66 | 3 099 278,77 | 1 042 722,11 | - 931 772,63 | 369 158,92 | - 562 613,71 | 0,00 | 0,00 | 0,00 | - 851 685,90 | 1 715 293,21 | 6,12% | 1 063 607,31 | 2 366 979,11 | - 473 096,13 | 885 529,68 | 3,18% | 412 431,55 | 1 358 627,81 | 129 296,96 | 0,46% | | |
| 511 | 1 | Přeložka plynovodu STL DN 50 PE / změna trasy plynovodu | - 41 432,77 | 266 578,74 | 225 145,97 | 0,00 | 0,00 | 0,00 | - 41 432,77 | 266 578,74 | 0,95% | 225 145,97 | 308 011,51 | 0,00% | 0,00 | 308 011,51 | 0,00 | 0,00 | 0,00% | 0,00 | 0,00 | 0,00 | 0,00% | 0,00% | |
| 191 | 2 | Rekonstrukce silnice II/605/ frézování | - 383 866,75 | 815 520,75 | 431 652,00 | 0,00 | - 383 866,75 | 815 520,75 | 2,91% | 431 652,00 | 1 189 399,50 | 0,00 | 0,00 | 0,00% | - 62 627,35 | 62 627,35 | 0,00 | 0,00 | 0,00% | 0,00 | 0,00 | 0,00 | 0,00% | 0,00% | |
| 301 | 3 | Kanalizace dešťová - II/605 km 0,000-1,440/ doměrky | - 117 780,10 | 64 505,02 | - 53 275,08 | - 55 152,75 | 64 505,02 | 9 352,27 | 0,00 | 0,00 | 0,00 | - 62 627,35 | 0,00 | 0,00% | - 62 627,35 | 62 627,35 | 0,00 | 0,00 | 0,00% | 0,00 | 0,00 | 0,00 | 0,00% | 0,00% | |
| 101/2 | 4 | Rekonstrukce silnice II/605/ podélné napojení asf vrstev zhotovitel ZBV 4 stáží a nebude jí uplatňovat | 0,00 | 0,00 | 0,00 | 0,00 | 0,00 | 0,00 | 0,00 | 0,00 | 0,00 | 0,00 | 0,00 | 0,00% | 0,00 | 0,00 | 0,00 | 0,00 | 0,00% | 0,00 | 0,00 | 0,00 | 0,00% | 0,00% | |
| 161.1 | 5 | Dopravní značení / skutečnost | - 42 798,07 | 21 619,05 | - 21 179,02 | 0,00 | - 42 798,07 | 21 619,05 | 0,08% | - 21 179,02 | 64 417,12 | 0,00 | 0,00 | 0,00% | 0,00 | 64 417,12 | 0,00 | 0,00 | 0,00% | 0,00 | 0,00 | 0,00 | 0,00% | 0,00% | |
| 101/3 | 6 | Rekonstrukce silnice II/605 / sanace vodovodu a překopů | 0,00 | 421 122,37 | 421 122,37 | 0,00 | 0,00 | 421 122,37 | 1,50% | 421 122,37 | 421 122,37 | 0,00 | 0,00 | 0,00% | 0,00 | 421 122,37 | 0,00 | 0,00 | 0,00% | 0,00 | 0,00 | 0,00 | 0,00% | 0,00% | |
| 159.1 | 7 | Autobusové a odstavné zářivky - k.ú. Beroun/ prodloužení autobus | 0,00 | 129 296,96 | 129 296,96 | 0,00 | 0,00 | 129 296,96 | 0,00% | 0,00 | 0,00 | 0,00 | 0,00 | 0,00% | 0,00 | 0,00 | 0,00 | 0,00 | 0,00% | 0,00 | 0,00 | 129 296,96 | 0,46% | 0,46% | |
| 301/2 | 8 | Kanalizace dešťová - II/605 km / materiál zářivky překopů zhotovitel ZBV 8 stáží a nebude jí uplatňovat | 0,00 | 0,00 | 0,00 | 0,00 | 0,00 | 0,00 | 0,00% | 0,00 | 0,00 | 0,00 | 0,00 | 0,00% | 0,00 | 0,00 | 0,00 | 0,00 | 0,00% | 0,00 | 0,00 | 0,00 | 0,00% | 0,00% | |
| 101/4 | 9 | Rekonstrukce silnice II/605 / kabelové smyčky | 0,00 | 121 197,35 | 121 197,35 | 0,00 | 0,00 | 121 197,35 | 0,43% | 121 197,35 | 121 197,35 | 0,00 | 0,00 | 0,00% | 0,00 | 121 197,35 | 0,00 | 0,00 | 0,00% | 0,00 | 0,00 | 0,00 | 0,00% | 0,00% | |
| 101/5 | 10 | Rekonstrukce silnice II/605 / doměrky skutečnost | - 695 994,18 | 423 110,23 | - 272 883,95 | - 695 211,10 | 266 776,90 | - 418 434,20 | 0,00 | 0,00 | 0,00 | - 10 743,08 | 156 333,33 | 0,56% | 145 590,25 | 167 076,41 | 0,00 | 0,00 | 0,00% | 0,00 | 0,00 | 0,00 | 0,00% | 0,00% | |
| 424 | 11 | Přeložka stávajícího veřejného osvětlení k.ú. Beroun/ doměrky skutečnost | - 39 489,90 | 62 445,23 | - 22 955,33 | - 29 626,60 | 15 358,77 | - 14 267,83 | 0,00 | 0,00 | 0,00 | 0,00 | 0,00 | 0,00% | 0,00 | 0,00 | - 9 853,30 | 47 086,46 | 0,17% | 37 223,16 | 56 949,76 | 0,00 | 0,00% | 0,00% | |
| 159.1/2 | 12 | Autobusové a odstavné zářivky - k.ú. Beroun/doměrky skutečnost | - 194 015,78 | 704 628,12 | 510 612,34 | - 161 782,18 | 22 518,23 | - 139 263,95 | 0,00 | 0,00 | 0,00 | 0,00 | 0,00 | 0,00% | 0,00 | 0,00 | - 32 233,60 | 682 109,89 | 2,44% | 649 876,29 | 714 343,49 | 0,00 | 0,00% | 0,00% | |
| 158.1 | 13 | Úprava chodníků a nástupišť autobusových zastávek - k.ú. Beroun/ doměrky skutečnost | - 120 958,96 | 69 254,95 | - 51 704,01 | 0,00 | 0,00 | 0,00 | - 120 958,96 | 69 254,95 | 0,25% | - 51 704,01 | 190 213,91 | 0,00 | 0,00% | 0,00 | 190 213,91 | 0,00 | 0,00 | 0,00% | 0,00 | 0,00 | 0,00 | 0,00% | 0,00% |
| | 14 | Úpravy komunikací užívaných stavbou/skutečnost | - 420 258,15 | 0,00 | - 420 258,15 | 0,00 | 0,00 | 0,00 | 0,00% | 0,00 | 0,00 | 0,00 | 0,00 | 0,00% | 0,00 | 0,00 | - 420 258,15 | 0,00 | 0,00% | - 420 258,15 | - 420 258,15 | 0,00 | 0,00% | 0,00% | |

Poznámka: Formulář má informační charakter a zobrazuje stav k datu předložení Změnového listu.

SILNICE
Skladová
IČ: 057 58
Vilémov u K.
tel.



EVROPSKÁ UNIE
Evropský fond pro regionální rozvoj
Integrovaný regionální operační program



MINISTERSTVO
PRO MÍSTNÍ
ROZVOJ ČR

Přehled dalších dokladů

| | |
|--|--|
| Číslo ZBV: | 14 |
| Název a evidenční číslo stavby: | II/605 a III/2365 Beroun rekonstrukce silnic |
| Název stavebního objektu / provozního souboru (SO/PS): | Úpravy komunikací užívaných stavbou |
| Číslo SO/PS / číslo změny SO/PS: | 181/1 |

| Doklad | Součást dokumentace ZBV | |
|---------------------------------|-------------------------|--------------|
| | ANO (počet listů) | NE - Uloženo |
| 07 Soupis prací SO 181 po ZBV 1 | 5 | |
| 08 Stanovisko AD k ZBV 14 | 1 | |
| 09 Stanovisko TDS k ZBV 14 | 1 | |
| | | |
| | | |
| | | |
| Počet listů celkem | 7 | |

**SOUPIS PRACÍ**

Stavba: Dodatek 1 II/605 a III/2365 Beroun, rekonstrukce silnic_1.část_ÚPRAVA IBR_uznatelné

Objekt: SO 181 Úpravy komunikací užívaných stavbou

Rozpočet: SO 181 Úpravy komunikací užívaných stavbou

Objednavatel: Středočeský kraj

Zhotovitel dokumentace: Sdružení NOVÁK&PARTNER / VALBEK

Zhotovitel: Silnice Topolany a.s.

Základní cena: 420 258,15 Kč

Cena celková: 0,00 Kč

DPH: 0,00 Kč

Cena s daní: 0,00 Kč

Měrné jednotky:

Počet měrných jednotek: 1,00

Náklad na měrnou jednotku: 0,00 Kč

Vypracoval zadání: Ing. Zdeněk Dušek

Vypracoval nabídku:

Datum zadání:

Datum vypracování nabídky:



Jiří Blochin

60



3.6.1.10

POLOŽKY SOUPISU PRACÍ

| | |
|------------------|--|
| Stavba: | Dodatek I II/605 a III/2365 Beroun, rekonstrukce silnic_1.část_ÚPRAVA IBR_uznatelné |
| Objekt: | SO 181 Úpravy komunikací užívaných stavbou |
| Rozpočet: | SO 181 Úpravy komunikací užívaných stavbou |

| Poř.č. | Položka | Typ | Název | MJ | Počet MJ | J.cena | Celkem |
|--------|-----------|-----|--|----|----------|--------|--------|
| 1 | | | Zemní práce | | | | |
| 1 | 122201102 | | Odkopávky a prokopávky nezapažené v hornině tř. 3 objem do 1000 m3 Odkopávky a prokopávky nezapažené s přehozením výkopku na vzdálenost do 3 m nebo s naložením na dopravní prostředek v hornině tř. 3 přes 100 do 1 000 m3 rozšíření ulice Okrajová 0=0,00 [A] | M3 | 0,00 | 57,00 | 0,00 |
| 2 | 122202209 | | Příplatek k odkopávkám a prokopávkám pro silnice v hornině tř. 3 za lepidlost Odkopávky a prokopávky nezapažené pro silnice prostředek v hornině tř. 3 Příplatek k cenám za lepidlost horniny tř. 3 odhad 30 % dle pol. č. 122201102: 0,3*0=0,00 [A] | M3 | 0,00 | 4,75 | 0,00 |
| 3 | 162601102 | | Vodorovné přemístění do 5000 m výkopku/sypaniny z horniny tř. 1 až 4 Vodorovné přemístění výkopku nebo sypaniny po suchu na obvyklém dopravním prostředku, bez naložení výkopku, avšak se složením bez rozhrnutí z horniny tř. 1 až 4 na vzdálenost přes 4 000 do 5 000 m odvoz na mezideponii/ odvoz z mezideponie násyp: 2*0=0,00 [A] | M3 | 0,00 | 47,50 | 0,00 |
| 4 | 162701105 | | Vodorovné přemístění do 10000 m výkopku/sypaniny z horniny tř. 1 až 4 Vodorovné přemístění výkopku nebo sypaniny po suchu na obvyklém dopravním prostředku, bez naložení výkopku, avšak se složením bez rozhrnutí | M3 | 0,00 | 125,00 | 0,00 |



3.6.1.10

POLOŽKY SOUPISU PRACÍ

Stavba: Dodatek 1 II/605 a III/2365 Beroun, rekonstrukce silnic_1.část_ÚPRAVA IBR_uznatelné
Objekt: SO 181 Úpravy komunikací užívaných stavbou
Rozpočet: SO 181 Úpravy komunikací užívaných stavbou

| Poř.č. | Položka | Typ | Název | MJ | Počet MJ | J.cena | Celkem |
|--------|-----------|-----|--|----|----------|--------|--------|
| | | | z horniny tř. 1 až 4 na vzdálenost přes 9 000 do 10 000 m od celkového výkopu odečten zpětný násyp výkop: 0=0,00 [A] násyp: -0=0,00 [B] Celkem: A+B=0,00 [C] | | | | |
| 5 | 162701109 | | Příplatek k vodorovnému přemístění výkopku/sypaniny z horniny tř. 1 až 4 ZKD 1000 m přes 10000 m Vodorovné přemístění výkopku nebo sypaniny po suchu na obvyklém dopravním prostředku, bez naložení výkopku, avšak se složením bez rozhrnutí z horniny tř. 1 až 4 na vzdálenost Příplatek k ceně za každých dalších i započatých 1 000 m uložení na skládku cca 20 km dle pol. č. 162701105: 0*(20-10)=0,00 [A] | M3 | 0,00 | 28,98 | 0,00 |
| 6 | 167101102 | | Nakládání výkopku z hornin tř. 1 až 4 přes 100 m3 Nakládání, skládání a překládání neulehlého výkopku nebo sypaniny nakládání, množství přes 100 m3, z hornin tř. 1 až 4 0=0,00 [A] | M3 | 0,00 | 22,80 | 0,00 |
| 7 | 171101103 | | Uložení sypaniny z hornin soudržných do násypů ztuhnutých do 100 % PS Uložení sypaniny do násypů s rozprostřením sypaniny ve vrstvách a s hrubým urovnáním ztuhnutých s uzavřením povrchu násypu (dále jen PS) přes 96 do 100 % PS rozšíření ulice Okrajová 0=0,00 [A] | M3 | 0,00 | 34,20 | 0,00 |



3.6.1.10

POLOŽKY SOUPISU PRACÍ

Stavba: Dodatek 1 II/605 a III/2365 Beroun, rekonstrukce silnic_1.část_ÚPRAVA IBR_uznatelné
Objekt: SO 181 Úpravy komunikací užívaných stavbou
Rozpočet: SO 181 Úpravy komunikací užívaných stavbou

| Poř.č. | Položka | Typ | Název | MJ | Počet MJ | J.cena | Celkem |
|----------|-----------|--------------------|---|----|----------|--------|-------------|
| 8 | 171201201 | | Uložení sypaniny na skládky Uložení sypaniny na skládky na trvalou skládku dle pol. č. 162701105: 0=0,00 [A] na mezideponii dle pol. č. 162601102: 0=0,00 [B] Celkem: A+B=0,00 [C] | M3 | 0,00 | 5,70 | 0,00 |
| 9 | 171201211 | | Poplatek za uložení odpadu ze sypaniny na skládce (skládkovné) Uložení sypaniny poplatek za uložení sypaniny na skládce (skládkovné) dle pol. č. 162701105: 0*2,0 t/m3=0,00 [A] | T | 0,00 | 66,50 | 0,00 |
| 10 | 181951102 | | Úprava pláně v hornině tř. 1 až 4 se zhutněním Úprava pláně vyrovnáním výškových rozdílů v hornině tř. 1 až 4 se zhutněním 0=0,00 [A] | M2 | 0,00 | 8,55 | 0,00 |
| 1 | | Zemní práce | | | | | 0,00 |

| | | | | | | | |
|----------|-----------|-------------------|--|----|------|-------|------|
| 5 | | Komunikace | | | | | |
| 11 | 564851111 | | Podklad ze štěrkodrtě ŠD tl 150 mm Podklad ze štěrkodrti ŠD s rozprostřením a zhutněním, po zhutnění tl. 150 mm 0=0,00 [A] | M2 | 0,00 | 86,45 | 0,00 |
| 12 | 564931412 | | Podklad z asfaltového recyklátu tl 100 mm Podklad nebo podsyp z asfaltového recyklátu s rozprostřením a zhutněním, po zhutnění | M2 | 0,00 | 19,48 | 0,00 |



3.6.1.10

POLOŽKY SOUPISU PRACÍ

Stavba: Dodatek I II/605 a III/2365 Beroun, rekonstrukce silnic_1.část_ÚPRAVA IBR_uznatelné
 Objekt: SO 181 Úpravy komunikací užívaných stavbou
 Rozpočet: SO 181 Úpravy komunikací užívaných stavbou

| Poř.č. | Položka | Typ | Název | MJ | Počet MJ | J.cena | Celkem |
|--------|-----------|------------|--|-------------------|-----------|--------|-------------|
| | | | tl. 100 mm 0=0,00 [A] | | | | |
| 13 | 572241112 | | Vyspravení výtlučků asfaltovým betonem ACO (AB) tl do 60 mm při vyspravované ploše do 10% na 1 km Vyspravení výtlučků materiálem na bázi asfaltu s řezáním, vysekáním, očištěním, zaplněním směsí a zhutněním asfaltovým betonem ACO (AB) při vyspravované ploše na 1 km komunikace do 10 % tl. přes 40 do 60 mm "- ul. Bratři Nejedlých: 1904=1 904,00 [A] - ul. Jungmannova: 3101=3 101,00 [B] - ul. třída Miru: 4420=4 420,00 [C] - ul. Košťálkova: 1690=1 690,00 [D] - ul. Košťálkova: 0=0,00 [E] - ul. Na Máchově: 0=0,00 [F] - ul. Okrajová: 0=0,00 [G] - ul. Pod Hájem: 0=0 ,00 [H] Celkem: A+B+C+D=11 115,00 [E] odhadovaná plocha výtlučků je 10% z celkové plochy E*0,1=1 111,50 [F] | M2 | 1 111,50 | 378,10 | 420 258,15 |
| | ZBV: | 14 | ZBV14 SO 181 skutečnost | | -1 111,50 | | -420 258,15 |
| | | | | aktuální množství | 0,00 | | 0,00 |
| 5 | | Komunikace | | | | | 0,00 |

Celkem:

0,00



V Praze, 18. 3. 2019

1/1

Vaše značka: -
Naše značka: 2019/N2/BE-41/MMa
Zakázka číslo: 08NO01004

Sdružení IBR-Mott MacDonald-SATRA-BUREAU
Technický dozor stavebníka
Vážená paní
Ing. Ivana Cichá
IBR Consulting, s.r.o.
Sokolovská 352/215
190 00 Praha 9 - Vysočany

**Věc: II/605 a III/2365 Beroun, rekonstrukce silnic
Vyjádření autorského dozoru k ZBV č. 14 – SO 181 úpravy stávajících komunikací**

Zhotovitel stavby předložil návrh Změny během výstavby č. 14 týkající se skutečného provedení úpravy stávajících komunikací ve stavebním objektu SO 181.

V PDPS byla do stavby zahrnuta i oprava či úprava komunikací užívaných stavbou. Součástí uvedeného objektu bylo i lokální rozšíření ulice Okrajové z důvodu využití pro objízdnu dopravu v dané fázi výstavby (úsek dl. 600 m 6.ČAST). S ohledem na přípravu pro zahájení stavebních prací na stavebních objektech 112, 201, 303 a 511 v lokalitě Králův Dvůr-Zahořany bylo zhotovitelem rozšíření ulice provedeno dle harmonogramu již na počátku stavby.

V dalším průběhu výstavby nebyla objízdna trasa využita z důvodu změny harmonogramu výstavby na 1. část a 2. část stavby a nerealizace stavebních objektů, pro které byla objízdna trasa určena. Uvedené rozšíření Okrajové ulice bude využito při následném dokončení celé zakázky II/605 a III/2365 Beroun, rekonstrukce silnic ve 2. části stavby.

Další lokalitou je část ulice U Dálnice, která byla využívána pro přístup na lokální mezideponii zhotovitele stavby. Komunikace byla po skončení stavby uvedena do původního stavu. V PDPS se s využitím této místní komunikace nepočítalo.

Rozsah čerpání prostředků v rámci stavebního objektu 181 byl v zadávací dokumentaci stanoven předběžně s odkazem na odsouhlasení stavebním dozorem dle skutečného rozsahu. Výměry položek byly stanoveny na základě skutečně provedených prací potvrzených geodetem stavby.

Autorský dozor s předloženou Změnou během výstavby č. 14 souhlasí.



Cc.

1. Adresát
2. NOVÁK & PARTNER, s. r. o.

NOVÁK & PARTNER, s. r. o.
Perucká 2481/5, 120 00 Praha 2
IČ: 48585955, DIČ: CZ48585955
tel.: +420 221 592 050, IDDS: zz6qkq6
e-mail: info@novak-partner.cz
www.novak-partner.cz

Novák  **Partner**

Praha, 14.6.2019

**Věc: „II/605 a III/2365 Beroun, rekonstrukce silnic“
Vyjádření TDS k ZBV č. 14 – SO 181**

V rámci ZBV č. 14 jsou řešeny změny týkající se SO 181. Tyto změny vznikly z důvodu nezahájení původně předpokládaného rozsahu celé stavby rekonstrukce komunikací a jeho návaznosti na HMG prací, postup zhotovitele, vydaná DIR a DIO. Ze strany TDS nejsou k ZBV č. 14 připomínky.

IBR
CONSULTING

Ing. Ivana Cichá
TD stavby

