



EVROPSKÁ UNIE  
Evropský fond pro regionální rozvoj  
Integrovaný regionální operační program



MINISTERSTVO  
PRO MÍSTNÍ  
ROZVOJ ČR

### Krycí list ZBV

Název a evidenční číslo Stavby: <b>II/605 a III/2365 Beroun rekonstrukce silnic</b>	Číslo SO/PS / / číslo Změny SO/PS: <b>158.1/1</b>	Číslo ZBV: <b>13</b>
Název stavebního objektu/provozního souboru (SO/PS): <b>Úprava chodníků a nástupišť autobusových zastávek - k.ú. Beroun</b>		

Objednatel:	<b>Středočeský kraj,</b> se sídlem Zborovská 11, 150 21 Praha 5	IČ: 70891095
a	<b>Město Beroun,</b> se sídlem Husovo náměstí 68, 266 43 Beroun - Centrum	IČ: 00233129
a	<b>Město Králův Dvůr,</b> se sídlem náměstí Míru 139, 267 01 Králův Dvůr	IČ: 00509701
Zhotovitel:	<b>Společníci společnosti "Společnost Beroun"</b>	
	<b>SILNICE TOPOLANY a.s.,</b> vedoucí společník společnosti "Společnost Beroun" se sídlem Skladová 2438/6, 326 00 Plzeň	IČ: 05758734
	<b>VÁHOSTAV - SK, a.s.,</b> společník společnosti "Společnost Beroun" se sídlem Priemyselná 6, 821 09 Bratislava, Slovenská republika	IČ: 31356648
	<b>PETROM STAVBY, a.s.,</b> společník společnosti "Společnost Beroun" se sídlem Běchovická 701/26, 100 00 Praha 10 - Strašnice	IČ: 26769611

#### Rekapitulace ZBV č. 13 dle Skupin 1, 2, 3, 4, 5

část ZBV č.	Cena navrhovaných Změn záporných	Cena navrhovaných Změn kladných	Cena navrhovaných Změn záporných a Změn kladných celkem
13.1	0,00	0,00	0,00
13.2	0,00	0,00	0,00
13.3	0,00	0,00	0,00
13.4	-120 958,95	69 254,95	-51 704,00
13.5	0,00	0,00	0,00
<b>Suma ZBV č. 13</b>	<b>-120 958,95</b>	<b>69 254,95</b>	<b>-51 704,00</b>

Části ZBV se čísly číslem ZBV, za kterým je tečka a index udávající číslo Skupiny.  
Stejný systém číslování se používá pro jednotlivé Evidenční nebo Změnové listy  
a pro Rozpis ocenění změn položek.

ZBV - krycí list	Číslo paré:
------------------	-------------



EVROPSKÁ UNIE  
Evropský fond pro regionální rozvoj  
Integrovaný regionální operační program



MINISTERSTVO  
PRO MÍSTNÍ  
ROZVOJ ČR

## Změnový list

Název a evidenční číslo Stavby: <b>II/605 a III/2365 Beroun rekonstrukce silnic</b>	Číslo SO/PS / / číslo Změny SO/PS: <b>158.1/1</b>	Číslo ZBV: <b>13</b>
Název stavebního objektu/provozního souboru (SO/PS): <b>Úprava chodníků a nástupišť autobusových zastávek - k.ú. Beroun</b>		

Strany smlouvy o dílo č. S-0626/DOP/2018 na realizaci uvedené Stavby uzavřené dne 22.2.2018 (dále jen Smlouva):

Objednatel: Středočeský kraj se sídlem Zborovská 11, 150 21 Praha 5, Smíchov

Město Beroun se sídlem Husovo náměstí 68, 266 43, Beroun - Centrum

Město Králův Dvůr se sídlem náměstí Míru 139, 267 01 Králův Dvůr

Zhotovitel: "Společnost Beroun", SILNICE TOPOLANY a.s., Skladová 2438/6, 326 00 Pízeň

Přílohy Změnového listu:			Paré č.	Příjemce
1. Krycí list	1	počet listů	1	Objednatel
2. Změnový list	2	počet listů	2	Zhotovitel
3. Zápis o projednání ocenění soupisu prací	1	počet listů	3	Projektant
4. Rozpis ocenění Změn položek	2	počet listů	4	Stavební dozor
5. Přehled zařazení změn do skupin	1	počet listů	5	Supervize
6. Přehled dalších dokladů	1	počet listů		
Další doklady	20	počet listů		

Iniciátor změny: Zhotovitel

Popis a zdůvodnění Změny:

### Úprava chodníků a nástupišť autobusových zastávek - k.ú. Beroun

Tyto změny vznikly z důvodu uvedení částí realizovaných chodníků do provozuschopného stavu, do doby realizace nových chodníků, které bude realizovat Město Beroun samostatnou zakázkou. V PDPS nebylo s těmito pracemi počítáno, neboť projektant předpokládal realizaci navazujících chodníků ke komunikaci (samostatný projekt který realizuje Město Beroun) současně nebo v průběhu této stavby. Město Beroun zakázku na chodníky zrušilo a předpokládá realizaci v roce 2019.

Každý chodník byl před zahájením realizace konzultován a upřesněn Objednatelem (Město Beroun) za účasti autorského dozoru. Realizované práce byly geodeticky zaměřeny a GP jsou obsaženy v příloze 09.

### Tato ZBV13 řeší pouze část chodníků, které nejsou obsaženy v ZBV10, tzn. chodníky mimo křižovatky.

Oproti tomu ZBV10, která je taktéž ovlivněna samostatnou zakázkou Města Beroun na přilehlé chodníky, řeší ostatní úpravy dotčených ploch za obrubou a chodníky v křižovatkách. Tato část změn vznikla na základě nových zjištění při provádění stavby.

Jedná se o Změnu nepodstatnou, nezbytnou k dokončení, která je tak podle § 5, odst. 1, písm.d), resp. podle § 11 Směrnice R-SM-36 Krajské správy a údržby silnic Středočeského kraje (účinnost od 29.5.2017) upřesňující provádění změn závazků dle zákona č. 134/2016 Sb., o zadávání veřejných zakázek zařazena do Skupiny 4. Zároveň se jedná o práce, které nemění celkovou povahu veřejné zakázky.

Z hlediska Zákona o zadávání veřejných zakázek č. 134/2016 Sb. Změna nepředstavuje vznik podstatné změny závazku a dle § 222, odst. 5 se jedná o změnu nezbytnou k dokončení.



EVROPSKÁ UNIE  
Evropský fond pro regionální rozvoj  
Integrovaný regionální operační program



MINISTERSTVO  
PRO MÍSTNÍ  
ROZVOJ ČR

## Změnový list

Název a evidenční číslo Stavby: <b>II/605 a III/2365 Beroun rekonstrukce silnic</b>	Číslo SO/PS / / číslo Změny SO/PS: <b>158.1/1</b>	Číslo ZBV: <b>13</b>
Název stavebního objektu/provozního souboru (SO/PS): <b>Úprava chodníků a nástupišť autobusových zastávek - k.ú. Beroun</b>		

Údaje v Kč bez DPH:

Cena navrhovaných Změn záporných	Cena navrhovaných Změn kladných	Cena navrhovaných Změn záporných a Změn kladných celkem	Součet absolutních hodnot Změn kladných a Změn záporných
<b>-120 958,95</b>	<b>69 254,95</b>	<b>-51 704,00</b>	<b>190 213,90</b>

### Podpis vyjadřuje souhlas se Změnou:

Zhotovitel (stavbyvedoucí)	jméno	Jiří Blochin	datum	26-06-2019	podpis
Projektant (autorský dozor)	jméno	Ing. Martin Máša	datum	26.6.2019	podpis
Stavební dozor	jméno	Ing. Ivana Cichá	datum	10.4.2019	podpis
Supervize (Regionální dotační kancelář)	jméno	Ing. Václav Chytil	datum		podpis
Zástupce Objednatele:	jméno	Mgr. Zdeněk Dvořák, MPA	datum	22. 08. 2019	podpis

Objednatel a Zhotovitel se dohodli, že u tohoto SO/PS, který je součástí uvedené Stavby, budou provedeny Změny, jež jsou podle tohoto Změnového listu zdůvodněny, dokladovány a oceněny v dokumentaci této Změny. Smluvní strany shodně prohlašují, že Změny dle tohoto Změnového listu nejsou zlepšením dle čl. 13.2 Smluvních podmínek. Tento Změnový list představuje dodatek Smlouvy. Smlouva se mění v rozsahu upraveném v tomto Změnovém listu. V ostatním zůstávají práva a povinnosti Objednatele a Zhotovitele sjednané ve Smlouvě nedotčeny. Na důkaz toho připojují příslušné osoby oprávněné jednat jménem nebo v zastoupení Objednatele a Zhotovitele své podpisy.

### Objednatel (Oprávněná osoba Objednatele)

Středočeský kraj	jméno	Martin Herman	datum	22.8.2019	podpis
Město Beroun	jméno	RNDr. Soňa Chalupová	datum	22.8.2019	podpis
Město Králův Dvůr	jméno	Petr Vychodil	datum	22.8.2019	podpis
Zhotovitel	jméno	Ing. Tomáš Hořejší	datum	26-06-2019	podpis

Číslo paré:



EVROPSKÁ UNIE  
Evropský fond pro regionální rozvoj  
Integrovaný regionální operační program



MINISTERSTVO  
PRO MÍSTNÍ  
ROZVOJ ČR

## ZÁPIS

o projednání ocenění soupisu prací a ceny stavebního objektu/provozního souboru (SO/PS)  
pro všechny skupiny - pro ZBV číslo: 13

Název Stavby:	
II/605 a III/2365 Beroun rekonstrukce silnic	
Číslo SO/PS / číslo Změny SO/PS:	158.1/1
Název stavebního objektu/provozního souboru (SO/PS):	
Úprava chodníků a nástupišť autobusových zastávek - k.ú. Beroun	

Údaje v Kč bez DPH

Cena SO/PS dle Smlouvy
1 - zadat
796 974,49

Poznámka: Cenu všech Změn záporných v předchozích Změnách na SO/PS a cenu navrhovaných Změn záporných na SO/PS je nutno zadávat se znaménkem mínus (-).

### Cena SO/PS v předchozích ZBV:

Údaje v Kč bez DPH

	Cena všech Změn záporných v předchozích Změnách na SO/PS	Cena všech Změn kladných v předchozích Změnách na SO/PS	Cena SO/PS po všech předchozích Změnách	Rozdíl ceny SO/PS po všech předchozích Změnách a ve Smlouvě
2	3 - zadat	4 - zadat	5=1+3+4	6=5-1
stavební/montážní práce	0,00	0,00	796 974,49	0,00

### Cena SO/PS v této ZBV a po této ZBV:

Údaje v Kč bez DPH

	Cena navrhovaných Změn záporných na SO/PS	Cena navrhovaných Změn kladných na SO/PS	Cena všech Změn kladných na SO/PS (předchozích a navrhovaných)	Cena všech Změn kladných na SO/PS k ceně SO/PS dle Smlouvy v %
7	8 - zadat	9 - zadat	10=4+9	11=10/1
stavební/montážní práce	-120 958,95	69 254,95	69 254,95	8,69%

### Cena SO/PS po této ZBV:

Údaje v Kč bez DPH

	Cena všech Změn záporných na SO/PS (předchozích a navrhovaných)	Cena SO/PS po této Změně	Rozdíl ceny SO/PS po této Změně oproti ceně SO/PS dle Smlouvy	Rozdíl ceny SO/PS po této Změně oproti ceně SO/PS dle Smlouvy v %
12	13=3+8	14=1+13+10	15=14-1	16=15/1
stavební/montážní práce	-120 958,95	745 270,49	-51 718,50	-6,49%

### Vyjádření (souhlasím x nesouhlasím), jméno, datum, podpis

Zhotovitel (stavbyvedoucí):

Jiří Blochin

SOUHLASÍM

2019

Projektant (autorský dozor):

Ing. Martin Máša

SOUHLASÍM

2019

Stavební dozor:

Ing. Ivana Cichá

SOUHLASÍM

2019

Zástupce Objednatele:

Mgr. Zdeněk Dvořák, MPA

SOUHLASÍM

08. 2019

Supervize (RDK)

Ing. Václav Chytil

Zaměstnanec KSUS SK  
odpovědný za cenové  
projednání Změny:

Ing. Milan Peška

08. 2019

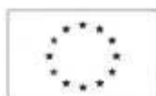

EVROPSKÁ UNIE  
Evropský fond pro regionální rozvoj  
Integrovaný regionální operační program



MINISTERSTVO  
PRO MÍSTNÍ  
ROZVOJ ČR

Příloha č. 4

Rozpis ocenění Změn položek - pro ZBV číslo: 13

Evidenční číslo a název stavby: II/605 a III/2365 Beroun rekonstrukce silnic								ZMĚNA SOUPOISU PRACÍ (SO/PS)					
Číslo a název SO/PS: SO 158.1 Úprava chodníků a nástupišť autobusových zastávek - k.ú. Beroun								158.1/1					
Číslo a název rozpočtu: SO 158.1 Úprava chodníků a nástupišť autobusových zastávek - k.ú. Beroun								Skupina Změn: 4					
Poř. č. pol.	Kód položky	Název položky	m.j.	Množství ve Smlouvě	Množství ve Změně	Množství rozdílu	Cena za m.j. v Kč	Cena celkem ve Smlouvě v Kč	Změny záporné v Kč	Změny kladné v Kč	Cena celkem ve Změně v Kč	Rozdíl cen celkem v Kč	Podíl cen celkem v %
4	113107112	Odstranění podkladu pl do 50 m2 z kameniva těženého tl 200 mm	M2	400,00	1 029,70	629,70	45,60	18 240,00	0,00	28 714,32	46 954,32	28 714,32	157,43
5	113154114	Frezování živiceho krytu tl 100 mm pruh š 0,5 m pl do 500 m2 bez překážek v trase	M2	764,00	325,00	-439,00	85,50	65 322,00	-37 534,50	0,00	27 787,50	-37 534,50	-57,46
10	132201101	Hloubení rýh š do 600 mm v hornině tř. 3 objemu do 100 m3	M3	10,41	0,00	-10,41	90,25	939,50	-939,50	0,00	0,00	-939,50	-100,00
11	132201109	Příplatek za lepivost k hloubení rýh š do 600 mm v hornině tř. 3	M3	3,12	0,00	-3,12	4,75	14,82	-14,82	0,00	0,00	-14,82	-100,00
13	162701105	Vodorovné přemístění do 10000 m výkopku/sypání z horniny tř. 1 až 4	M3	10,41	0,00	-10,41	125,00	1 301,25	-1 301,25	0,00	0,00	-1 301,25	-100,00
14	162701109	Příplatek k vodorovnému přemístění výkopku/sypání z horniny tř. 1 až 4 ZKD	M3	10,41	0,00	-10,41	28,98	301,68	-301,68	0,00	0,00	-301,68	-100,00
17	171201201	Uložení sypání na skládky	M3	10,41	0,00	-10,41	5,70	59,34	-59,34	0,00	0,00	-59,34	-100,00
18	171201211	Poplatek za uložení odpadu ze sypání na skládce (skládkovné)	T	20,82	0,00	-20,82	66,50	1 384,53	-1 384,53	0,00	0,00	-1 384,53	-100,00
19	181951102	Úprava pláně v hornině tř. 1 až 4 se zhuštěním	M2	873,00	1 029,70	156,70	8,55	7 464,15	0,00	1 339,79	8 803,94	1 339,79	17,95
24	564851111	Podklad ze štrkové SD tl 150 mm	M2	1 039,75	1 029,70	-10,05	86,45	89 886,39	-868,82	0,00	89 017,57	-868,82	-0,97
25	564921411	Podklad z asfaltového recyklátu tl 60 mm	M2	0,00	36,50	36,50	11,69	0,00	0,00	426,69	426,69	426,69	100,00
26	573231111	Postřík živice spojovací ze silniční emulze v množství do 0,7 kg/m2	M2	0,00	36,50	36,50	7,41	0,00	0,00	270,47	270,47	270,47	100,00
27	577133111	Asfaltový beton vstiva obrusná ACO 8 (ABJ) tl 40 mm š do 3 m z	M2	0,00	36,50	36,50	165,30	0,00	0,00	6 033,45	6 033,45	6 033,45	100,00
37	592175090	obrubník univerzální 50x8x25 cm, přírodní	KUS	438,00	395,60	-42,40	57,10	25 009,80	-2 421,04	0,00	22 588,76	-2 421,04	-9,68
29	592452670	dlažba pro nevidomé 20 x 10 x 6 cm barevná	M2	100,00	105,70	5,70	482,60	48 260,00	0,00	2 750,82	51 010,82	2 750,82	5,70
30	592452680	dlažba 20 x 10 x 6 cm barevná	M2	35,00	0,00	-35,00	273,60	9 576,00	-9 576,00	0,00	0,00	-9 576,00	-100,00
32	592453080	dlažba 20 x 10 x 6 cm přírodní	M2	938,00	887,50	-50,50	175,75	164 853,50	-8 875,38	0,00	155 978,13	-8 875,38	-5,38
28	596211112	Kladení zámkové dlažby komunikací pro pěši tl 60 mm skupiny A pl do 300 m2	M2	1 073,00	993,20	-79,80	175,75	188 579,75	-14 024,85	0,00	174 554,90	-14 024,85	-7,44
33	596211214	Příplatek za kombinaci dvou barev u kladení betonových dlažeb komunikací pro pěši tl 80 mm skupiny A	M2	135,00	105,70	-29,30	38,00	5 130,00	-1 113,40	0,00	4 016,60	-1 113,40	-21,70
36	916231213	Osazení chodničového obrubníku betonového stojatého s boční opěrou do lože z betonu prostého	M	330,00	197,80	-132,20	180,50	59 565,00	-23 862,10	0,00	35 702,90	-23 862,10	-40,06
38	919121212	Těsnění spár závlivkou za studena pro komůrky š 10 mm hl 20 mm bez těsnícího	M	207,00	0,00	-207,00	90,25	18 681,75	-18 681,75	0,00	0,00	-18 681,75	-100,00
42	997221551	Vodorovná doprava suti ze sypkých materiálů do 1 km	T	110,72	261,85	151,13	33,25	3 681,44	0,00	5 025,07	8 706,51	5 025,07	136,50
43	997221559	Příplatek ZKD 1 km u vodorovné dopravy suti ze sypkých materiálů	T	2 103,68	4 975,11	2 871,43	7,60	15 987,97	0,00	21 822,87	37 810,84	21 822,87	136,50



EVROPSKÁ UNIE  
Evropský fond pro regionální rozvoj  
Integrovaný regionální operační program



MINISTERSTVO  
PRO MÍSTNÍ  
ROZVOJ ČR

47	997221855	Poplatek za uložení odpadu z kameniva na skládce (skládkovné)	T	110,72	261,85	151,13	19,00	2 103,68	0,00	2 871,47	4 975,15	2 871,47	136,50
<b>Celkem</b>								<b>726 342,55</b>	<b>-120 958,95</b>	<b>69 254,95</b>	<b>674 638,55</b>	<b>-51 704,02</b>	<b>-7,12</b>

Za Zhotovitele : Jiří Blochin

SILNICE  
Skladová  
IČ: 057 58  
Vilémov u



Za stavební dozor : Ing. Ivana

**IBR**  
CONSULTING

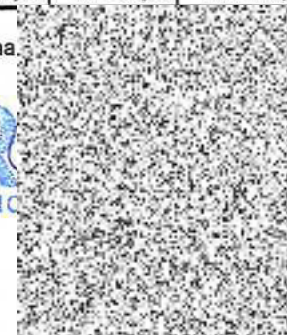

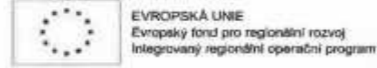

MINISTERSTVO  
PRO MÍSTNÍ  
ROZVOJ ČR

PŘEHLED ZAŘAZENÍ ZMĚN DO SKUPIN

Název a evidenční číslo Stavby:

II/605 a III/2365 Beroun rekonstrukce silnic

1	Přijátá smluvní částka bez rezervy a DPH	28 010 490,96
2=1+19+19	Aktuální smluvní částka (cena stavby)	29 473 471,23
	Aktuální smluvní částka (cena stavby) vč. DPH	35 662 900,19
3=(2/1)*100	Procento změny Přijáté smluvní částky	105,22%
4=(25/1)*100	Sledování vyhrazených změn (Skupina 1)	-2,01%
5=(28/1)*100	Sledování záměny položek (Skupina 2)	0,00%
40=(19/1)*100	Sledování limitu 15 % pro podstatnou změnu pro Změny záporné dle § 14 odst. (5), písm. b)	-5,84%

6=32+36	Suma Změn kladných a Změn záporných Skupiny 3 a Skupiny 4	1 896 297,02
7=(6/1)*100	Sledování limitu 30 % - součet Skupiny 3 a Skupiny 4	6,77%
8=1*0,3	Zákonný limit 30 % pro Skupinu 3 a Skupinu 4	8 403 147,29

9=(32A/1)*100	Sledování limitu 50 % Skupina 3	10,32%
10=(36A/1)*100	Sledování limitu 50 % Skupina 4	1,48%
10A=32A+36A	Suma absolutních hodnot Změn kladných a Změn záporných pro Skupinu 3 a Skupinu 4	3 305 348,76
11=1*0,5	Zákonný limit 50 % pro Skupinu 3 a Skupinu 4	14 005 246,48

12=(37/1)*100	Sledování limitu 15 %	0,46%
13=37	Sledování limitu 149 224 000 Kč	129 296,96
14=149224000-13		149 094 703,04

		- 1 -			- 2 -			- 3 -					- 4 -					- 5 -					
		Vyhrazená změna (Doměrky)			Záměna položek (Započítávání)			Nepředvidanost					Nezbytnost					Změny de minimis					
SO	ZBV č.	Název SO/PS / předmět Změny	Změny záporné (žadát se znaménkem mínus)	Změny kladné	Hodnota ZBV	Změny záporné (žadát se znaménkem mínus)	Změny kladné	Suma Změn záporných a Změn kladných	Změny záporné (žadát se znaménkem mínus)	Změny kladné	Suma Změn záporných a Změn kladných	Změny záporné (žadát se znaménkem mínus)	Změny kladné	Procentní vyjádření Změny kladné	Suma Změn záporných a Změn kladných	Suma absolutních hodnot Změn kladných a Změn záporných	Změny záporné (žadát se znaménkem mínus)	Změny kladné	Procentní vyjádření Změny kladné	Suma Změn záporných a Změn kladných	Suma absolutních hodnot Změn kladných a Změn záporných	Změny de minimis (15% nebo limit 149 224 000 Kč)	limit 15 %
16	17	18	19=23+26+29+33	20=24+27+30+34+37+39	21=19+20	23	24	25=23+24	26	27	28=26+27	28	30	31=(30/1)*100	32=29+30	32A=ABS(29)+30	33	34	35=(34/1)*100	36=33+34	36A=ABS(33)+34	37	38=(37/1)*100
		II/605 a III/2365 Beroun rekonstrukce silnic	- 1 836 298,80	3 099 278,77	1 482 980,27	- 931 772,63	369 158,92	- 562 613,71	0,00	0,00	0,00	- 562 960,64	2 328 148,15	8,31%	1 765 187,61	2 891 108,69	- 141 565,33	272 674,74	0,97%	131 108,41	414 249,07	129 296,96	0,46%
511	1	Přeložka plynovodu ST1, DN 50 PE / změna trasy plynovodu	- 41 432,77	266 578,74	225 145,97			0,00	- 41 432,77	266 578,74	0,95%	- 41 432,77	266 578,74	0,95%	225 145,97	308 011,51			0,00%	0,00	0,00		0,00%
101	2	Rekonstrukce silnice II/605/ frézování	- 383 866,75	815 520,75	431 652,00			0,00	- 383 866,75	815 520,75	2,91%	- 383 866,75	815 520,75	2,91%	431 652,00	1 189 389,50			0,00%	0,00	0,00		0,00%
301	3	Kanalizace dešťová - II/605 km 0,000-1,440/ doměrky	- 117 780,10	64 505,02	- 53 275,06	- 55 152,75	64 505,02	8 352,27	0,00	- 62 627,35	0,00	- 62 627,35	0,00	0,00%	- 62 627,35	62 627,35			0,00%	0,00	0,00		0,00%
101/2	4	Rekonstrukce silnice II/605/ podélné napojení asf. vrstev zhotovitel ZBV 4 stáží a nebude jí uplatňovat	0,00	0,00	0,00			0,00	0,00	0,00	0,00	0,00	0,00%	0,00	0,00			0,00%	0,00	0,00		0,00%	
161.1	5	Dopravní značení / skutečnost	- 42 798,07	21 619,05	- 21 179,02			0,00	- 42 798,07	21 619,05	0,08%	- 42 798,07	21 619,05	0,08%	- 21 179,02	64 417,12			0,00%	0,00	0,00		0,00%
101/3	6	Rekonstrukce silnice II/605 / sanace vodovodu a překopů	0,00	421 122,37	421 122,37			0,00	0,00	421 122,37	1,50%	421 122,37	421 122,37	1,50%	421 122,37	421 122,37			0,00%	0,00	0,00		0,00%
159.1	7	Autobusové a odstavné zářívky - k.ú. Beroun/ prodloužení autobus	0,00	129 296,96	129 296,96			0,00	0,00	0,00	0,00%	0,00	0,00	0,00%	0,00	0,00			0,00%	0,00	0,00	129 296,96	0,46%
301/2	8	Kanalizace dešťová - II/605 km / materiál zářívky překopů zhotovitel ZBV 8 stáží a nebude jí uplatňovat	0,00	0,00	0,00			0,00	0,00	0,00	0,00%	0,00	0,00	0,00%	0,00	0,00			0,00%	0,00	0,00		0,00%
101/4	9	Rekonstrukce silnice II/605 / kabelové amyčky	0,00	121 197,35	121 197,35			0,00	0,00	121 197,35	0,43%	121 197,35	121 197,35	0,43%	121 197,35	121 197,35			0,00%	0,00	0,00		0,00%
101/5	10	Rekonstrukce silnice II/605 / doměrky skutečnost	- 695 954,18	433 110,23	- 272 843,95	- 685 211,10	266 776,90	- 418 434,20			0,00%	0,00	0,00	0,00%	0,00	0,00	- 10 743,08	156 333,33	0,56%	145 590,25	167 076,41		0,00%
424	11	Přeložka stávajícího veřejného osvětlení k.ú. Beroun/ doměrky skutečnost	- 39 489,90	62 446,23	22 956,33	- 29 626,60	15 368,77	- 14 267,83			0,00%	0,00	0,00	0,00%	0,00	0,00	- 9 863,30	47 086,46	0,17%	37 223,16	56 949,76		0,00%
159.1/2	12	Autobusové a odstavné zářívky - k.ú. Beroun/doměrky skutečnost	- 194 015,78	704 828,12	510 812,34	- 161 782,18	22 518,23	- 139 263,95			0,00%	- 32 233,60	662 109,89	2,44%	649 876,29	714 343,49			0,00%	0,00	0,00		0,00%
159.1	13	Úprava chodníků a nástupišť autobusových zastávek - k.ú. Beroun/ doměrky skutečnost	- 120 958,95	69 254,95	- 51 704,00			0,00			0,00%	0,00	0,00	0,00%	0,00	0,00	- 120 958,95	69 254,95	0,25%	- 51 704,00	190 213,90		0,00%

Poznámka: Formulář má informativní charakter a zobrazuje stav k datu předložení Změnového listu.

SILNICE T...  
Skladová 243...  
IČ: 057 58 734...  
Pro...  
Vilémov u Kad...  
tel: 77...  
a.s.  
734  
120



EVROPSKÁ UNIE  
Evropský fond pro regionální rozvoj  
Integrovaný regionální operační program



MINISTERSTVO  
PRO MÍSTNÍ  
ROZVOJ ČR

## Přehled dalších dokladů

Číslo ZBV:	13
Název a evidenční číslo stavby:	II/605 a III/2365 Beroun rekonstrukce silnic
Název stavebního objektu / provozního souboru (SO/PS):	Úprava chodníků a nástupišť autobusových zastávek - k.ú. Beroun
Číslo SO/PS / číslo změny SO/PS:	158.1/1

Doklad	Součást dokumentace ZBV	
	ANO (počet listů)	NE - Uloženo
07 Soupis prací se ZBV	18	
08 Stanovisko AD ke změně	1	
09 Stanovisko TDI ke změně	1	
Dokumentace skutečného provedení stavby		pouze na CD
Geodetické protokoly - zaměření provedených prací		pouze na CD
Počet listů celkem	20	



## SOUPIS PRACÍ

**Stavba:** Dodatek 1 II/605 a III/2365 Beroun, rekonstrukce silnic\_1.část\_ÚPRAVA IBR\_uznatelné

**Objekt:** SO 158.1 Úprava chodníků a nástupišť autobusových zastávek - k.ú. Beroun

**Rozpočet:** SO 158.1 Úprava chodníků a nástupišť autobusových zastávek - k.ú. Beroun

**Objednavatel:** Středočeský kraj

**Zhotovitel dokumentace:** Sdružení NOVÁK&PARTNER / VALBEK

**Zhotovitel:** Silnice Topolany a.s.

**Základní cena:** 796 974,49 Kč

**Cena celková:** 745 270,49 Kč

**DPH:** 156 506,80 Kč

**Cena s daní:** 901 777,29 Kč

**Měrné jednotky:**

**Počet měrných jednotek:** 1,00

**Náklad na měrnou jednotku:** 745 270,49 Kč

**Vypracoval zadání:** Ing. Zdeněk Dušek

**Vypracoval nabídku:**

**Datum zadání:**

**Datum vypracování nabídky:**

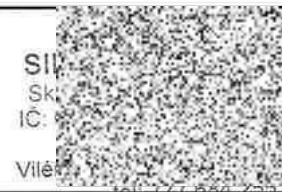

a.s.  
ZEN  
58734

Jirí Blochin

p. 120

tel: 777 854 222



3.6.1.10

## POLOŽKY SOUPISU PRACÍ

<b>Stavba:</b>	<b>Dodatek 1 II/605 a III/2365 Beroun, rekonstrukce silnic_1.část ÚPRAVA IBR_uznatelné</b>
<b>Objekt:</b>	<b>SO 158.1 Úprava chodníků a nástupišť autobusových zastávek - k.ú. Beroun</b>
<b>Rozpočet:</b>	<b>SO 158.1 Úprava chodníků a nástupišť autobusových zastávek - k.ú. Beroun</b>

Poř.č.	Položka	Typ	Název	MJ	Počet MJ	J.cena	Celkem
1			<b>Zemní práce</b>				
1	113106121		Rozebrání dlažeb komunikací pro pěší z betonových nebo kamenných dlaždic  Rozebrání dlažeb a dílců komunikací pro pěší, vozovek a ploch s přemístěním hmot na skládku na vzdálenost do 3 m nebo s naložením na dopravní prostředek komunikací pro pěší s ložem z kameniva nebo živice a s výplní spár z betonových nebo kameninových dlaždic, desek nebo tvarovek	M2	18,00	33,25	598,50
2	113106123		Rozebrání dlažeb komunikací pro pěší ze zámkových dlaždic  Rozebrání dlažeb a dílců komunikací pro pěší, vozovek a ploch s přemístěním hmot na skládku na vzdálenost do 3 m nebo s naložením na dopravní prostředek komunikací pro pěší s ložem z kameniva nebo živice a s výplní spár ze zámkové dlažby	M2	163,00	38,00	6 194,00
3	113107111		Odstranění podkladu pl do 50 m2 z kameniva těžného tl 100 mm  Odstranění podkladů nebo krytů s přemístěním hmot na skládku na vzdálenost do 3 m nebo s naložením na dopravní prostředek v ploše jednotlivě do 50 m2 z kameniva těžného, o tl. vrstvy do 100 mm tl. 50 mm: 92=92,00 [A]	M2	92,00	87,40	8 040,80
4	113107112		Odstranění podkladu pl do 50 m2 z kameniva těžného tl 200 mm  Odstranění podkladů nebo krytů s přemístěním hmot na skládku na vzdálenost do 3 m nebo s naložením na dopravní prostředek v ploše jednotlivě do 50 m2 z kameniva těžného, o tl. vrstvy přes 100 do 200 mm	M2	400,00	45,60	18 240,00



3.6.1.10

## POLOŽKY SOUPISU PRACÍ

**Stavba:** Dodatek 1 II/605 a III/2365 Beroun, rekonstrukce silnic\_1.část\_ÚPRAVA IBR\_uznatelné  
**Objekt:** SO 158.1 Úprava chodníků a nástupišť autobusových zastávek - k.ú. Beroun  
**Rozpočet:** SO 158.1 Úprava chodníků a nástupišť autobusových zastávek - k.ú. Beroun

Poř.č.	Položka	Typ	Název	MJ	Počet MJ	J.cena	Celkem
			tl. 150 mm: 400=400,00 [A]				
	ZBV:	13	ZBV13 doměrky 158.1 skutečnost dle GZ zámková dlažba 887,5+105,7=993,20m2 dle GZ ACO 8 35,6m2 Celkem 1029,70m2		629,70		28 714,32
			aktuální množství		1 029,70		46 954,32
5	113154114		Frézování živичného krytu tl 100 mm pruh š 0,5 m pl do 500 m2 bez překážek v trase Frézování živичného podkladu nebo krytu s naložením na dopravní prostředek plochy do 500 m2 bez překážek v trase pruhu šířky do 0,5 m, tloušťky vrstvy 100 mm odkup zhotovitelem na stavbě 764=764,00 [A]	M2	764,00	85,50	65 322,00
	ZBV:	13	ZBV13 doměrky 158.1 skutečnost dle skutečnosti zaměřené kolečkem na stavbě 325m2		-439,00		-37 534,50
			aktuální množství		325,00		27 787,50
6	113202111		Vytrhání obrub krajníků obrubníků stojatých Vytrhání obrub dopravní prostředek z krajníků nebo obrubníků stojatých	M	53,00	24,70	1 309,10



3.6.1.10

## POLOŽKY SOUPISU PRACÍ

**Stavba:** Dodatek 1 II/605 a III/2365 Beroun, rekonstrukce silnic\_1.část\_ÚPRAVA IBR\_uznatelné  
**Objekt:** SO 158.1 Úprava chodníků a nástupišť autobusových zastávek - k.ú. Beroun  
**Rozpočet:** SO 158.1 Úprava chodníků a nástupišť autobusových zastávek - k.ú. Beroun

Poř.č.	Položka	Typ	Název	MJ	Počet MJ	J.cena	Celkem
7	113204111		betonový obrubník: 53=53,00 [A] kamenný obrubník: 0=0,00 [B] Celkem: A+B=53,00 [C]  Vytrhání obrub záhonových  Vytrhání obrub dopravní prostředek záhonových  výšková úprava: 0=0,00 [A] vybourání: 110=110,00 [B] Celkem: A+B=110,00 [C]	M	110,00	22,80	2 508,00
8	122202201		Odkopávky a prokopávky nezapažené pro silnice objemu do 100 m3 v hornině tř. 3  Odkopávky a prokopávky nezapažené pro silnice prostředek v hornině tř. 3 do 100 m3	M3	30,00	66,50	1 995,00
9	122202209		Příplatek k odkopávkám a prokopávkám pro silnice v hornině tř. 3 za lepivost  Odkopávky a prokopávky nezapažené pro silnice prostředek v hornině tř. 3 Příplatek k cenám za lepivost horniny tř. 3  odhad 30% 30*0,3=9,00 [A]	M3	9,00	4,75	42,75
10	132201101		Hloubení rýh š do 600 mm v hornině tř. 3 objemu do 100 m3  Hloubení zapažených i nezapažených rýh šířky do 600 mm s urovnáním dna do předepsaného profilu a spádu v hornině tř. 3 do 100 m3	M3	10,41	90,25	939,50



## POLOŽKY SOUPISU PRACÍ

Stavba:	Dodatek 1 II/605 a III/2365 Beroun, rekonstrukce silnic_I.část ÚPRAVA IBR_uznatelné
Objekt:	SO 158.1 Úprava chodníků a nástupišť autobusových zastávek - k.ú. Beroun
Rozpočet:	SO 158.1 Úprava chodníků a nástupišť autobusových zastávek - k.ú. Beroun

Poř.č.	Položka	Typ	Název	MJ	Počet MJ	J.cena	Celkem
			palisáda: 41,64*0,5*0,5=10,41 [A]				
	ZBV:	13	ZBV13 doměrky 158.1 skutečnost práce nebyly realizovány, osazení palisád viz SO 159.1		-10,41		-939,50
			aktuální množství		0,00		0,00
11	132201109		Příplatek za lepivost k hloubení rýh š do 600 mm v hornině tř. 3 Hloubení zapažených i nezapažených rýh šířky do 600 mm s urovnáním dna do předepsaného profilu a spádu v hornině tř. 3 Příplatek k cenám za lepivost horniny tř. 3	M3	3,12	4,75	14,82
	ZBV:	13	ZBV13 doměrky 158.1 skutečnost práce nebyly realizovány, osazení palisád viz SO 159.1		-3,12		-14,82
			aktuální množství		0,00		0,00
12	162601102		Vodorovné přemístění do 5000 m výkopku/sypaniny z horniny tř. 1 až 4 Vodorovné přemístění výkopku nebo sypaniny po suchu na obvyklém dopravním prostředku, bez naložení výkopku, avšak se složením bez rozhrnutí z horniny tř. 1 až 4 na vzdálenost přes 4 000 do 5 000 m odvoz na mezideponii/ odvoz z mezideponie násyp: 0=0,00 [A] R-materiál z mezideponie: 0=0,00 [B] Celkem: A+B=0,00 [C]	M3	0,00	47,50	0,00



3.6.1.10

## POLOŽKY SOUPISU PRACÍ

Stavba:	Dodatek 1 II/605 a III/2365 Beroun, rekonstrukce silnic_1.část_ÚPRAVA IBR_uznatelné
Objekt:	SO 158.1 Úprava chodníků a nástupišť autobusových zastávek - k.ú. Beroun
Rozpočet:	SO 158.1 Úprava chodníků a nástupišť autobusových zastávek - k.ú. Beroun

Poř.č.	Položka	Typ	Název	MJ	Počet MJ	J.cena	Celkem
13	162701105		Vodorovně přemístění do 10000 m výkopku/sypaniny z horniny tř. 1 až 4 Vodorovně přemístění výkopku nebo sypaniny po suchu na obvyklém dopravním prostředku, bez naložení výkopku, avšak se složením bez rozhrnutí z horniny tř. 1 až 4 na vzdálenost přes 9 000 do 10 000 m palisáda: 10,41=10,41 [A]	M3	10,41	125,00	1 301,25
	ZBI:	13	ZBV13 doměrky 158.1 skutečnost práce nebyly realizovány, osazení palisád viz SO 159.1		-10,41		-1 301,25
			aktuální množství		0,00		0,00
14	162701109		Příplatek k vodorovnému přemístění výkopku/sypaniny z horniny tř. 1 až 4 ZKD 1000 m přes 10000 m Vodorovně přemístění výkopku nebo sypaniny po suchu na obvyklém dopravním prostředku, bez naložení výkopku, avšak se složením bez rozhrnutí z horniny tř. 1 až 4 na vzdálenost Příplatek k ceně za každých dalších i započatých 1 000 m dle pol. č. 162701105: 10,41=10,41 [A]	M3	10,41	28,98	301,68
	ZBV:	13	ZBV13 doměrky 158.1 skutečnost práce nebyly realizovány, osazení palisád viz SO 159.1		-10,41		-301,68
			aktuální množství		0,00		0,00



3.6.1.10

## POLOŽKY SOUPISU PRACÍ

Stavba: Dodatek 1 II/605 a III/2365 Beroun, rekonstrukce silnic\_1.část\_ÚPRAVA IBR\_uznatelné  
 Objekt: SO 158.1 Úprava chodníků a nástupišť autobusových zastávek - k.ú. Beroun  
 Rozpočet: SO 158.1 Úprava chodníků a nástupišť autobusových zastávek - k.ú. Beroun

Poř.č.	Položka	Typ	Název	MJ	Počet MJ	J.cena	Celkem
15	167101101		Nakládání výkopku z hornin tř. 1 až 4 do 100 m3  Nakládání, skládání a překládání neulehlého výkopku nebo sypaniny nakládání, množství do 100 m3, z hornin tř. 1 až 4 dle pol. č. 162601102: 0+0=0,00 [A]	M3	0,00	26,60	0,00
16	171101103		Uložení sypaniny z hornin soudržných do násypů zhutněných do 100 % PS  Uložení sypaniny do násypů s rozprostřením sypaniny ve vrstvách a s hrubým urovnáním zhutněných s uzavřením povrchu násypu (dále jen PS) přes 96 do 100 % PS	M3	0,00	34,20	0,00
17	171201201		Uložení sypaniny na skládky  Uložení sypaniny na skládky "na mezideponii dle pol. č. 162601102: 0+0=0,00 [A] dle pol. č. 162701105: 10,41=10,41 [B] Celkem: A+B=58,77 [C]"	M3	10,41	5,70	59,34
	ZBV:	13	ZBV13 doměrky 158.1 skutečnost práce nebyly realizovány, osazení palisád viz SO 159.1		-10,41		-59,34
					aktuální množství		0,00
18	171201211		Poplatek za uložení odpadu ze sypaniny na skládce (skládkovně)  Uložení sypaniny poplatek za uložení sypaniny na skládce (skládkovně)	T	20,82	66,50	1 384,53



3.6.1.10

## POLOŽKY SOUPISU PRACÍ

Stavba: Dodatek 1 II/605 a III/2365 Beroun, rekonstrukce silnic\_1.část\_ÚPRAVA IBR\_uznatelné  
 Objekt: SO 158.1 Úprava chodníků a nástupišť autobusových zastávek - k.ú. Beroun  
 Rozpočet: SO 158.1 Úprava chodníků a nástupišť autobusových zastávek - k.ú. Beroun

Poř.č.	Položka	Typ	Název	MJ	Počet MJ	J.cena	Celkem
			dle pol. č. 162701105: 10,41*2 t/m3=20,82 [A]				
	ZBV:	13	ZBV13 doměrky 158.1 skutečnost práce nebyly realizovány, osazení palisád viz SO 159.1		-20,82		-1 384,53
			aktuální množství		0,00		0,00
19	181951102		Úprava pláně v hornině tř. 1 až 4 se zhutněním Úprava pláně vyrovnáním výškových rozdílů v hornině tř. 1 až 4 se zhutněním	M2	873,00	8,55	7 464,15
	ZBV:	13	ZBV13 doměrky 158.1 skutečnost dle GZ zámková dlažba 887,5+105,7=993,20m2 dle GZ ACO 8 35,6m2 Celkem 1029,70m2		156,70		1 339,79
			aktuální množství		1 029,70		8 803,94
1		Zemní práce					104 233,91

3

## Svislé konstrukce

20	327122111		Opěrná zeď samonosná ze ŽB dílců tvaru L v 600 mm Opěrné zdi samonosné ze železobetonových dílců tvaru L se základem z betonu prostého přímé, výšky 600 mm	M	0,00	2 517,50	0,00
----	-----------	--	---	---	------	----------	------





3.6.1.10

## POLOŽKY SOUPISU PRACÍ

Stavba: Dodatek 1 II/605 a III/2365 Beroun, rekonstrukce silnic\_I.část ÚPRAVA IBR\_uznatelné  
 Objekt: SO 158.1 Úprava chodníků a nástupišť autobusových zastávek - k.ú. Beroun  
 Rozpočet: SO 158.1 Úprava chodníků a nástupišť autobusových zastávek - k.ú. Beroun

Poř.č.	Položka	Typ	Název	MJ	Počet MJ	J.cena	Celkem
21	339921132		Osazování betonových palisád do betonového základu v řadě výšky prvku přes 0,5 do 1 m Osazování palisád betonových v řadě se zabetonováním výšky palisády přes 500 do 1000 mm	M	0,00	475,00	0,00
22	592284100		palisáda betonová přírodní 16X16X100 cm	KUS	0,00	179,55	0,00
23	348942131		Zábradlí ocelové osazené do bloků z betonu ze dvou vodorovných trubek Zábradlí ocelové přímé nebo v oblouku výšky 1,1 m ze sloupků z válcovaných tyčí I č.10-12 s osazením do bloků z betonu prostého rozměru 200x200x500 mm ze dvou vodorovných trubek průměru 51 mm	M	0,00	598,50	0,00
<b>3</b>		<b>Svislé konstrukce</b>					<b>0,00</b>
<b>5</b>		<b>Komunikace</b>					
24	564851111		Podklad ze šterkodrtě ŠD tl 150 mm Podklad ze šterkodrti ŠD s rozprostřením a zhutněním, po zhutnění tl. 150 mm	M2	1 039,75	86,45	89 886,39
	ZBI:	13	ZBV13 doměrky 158.1 skutečnost dle GZ zámková dlažba 887,5+105,7=993,20m2 dle GZ ACO 8 35,6m2 Celkem 1029,70m2		-10,05		-868,82
					aktuální množství	1 029,70	89 017,57



3.6.1.10

## POLOŽKY SOUPISU PRACÍ

Stavba: Dodatek 1 II/605 a III/2365 Beroun, rekonstrukce silnic\_1.část\_ÚPRAVA IBR\_uznatelné  
 Objekt: SO 158.1 Úprava chodníků a nástupišť autobusových zastávek - k.ú. Beroun  
 Rozpočet: SO 158.1 Úprava chodníků a nástupišť autobusových zastávek - k.ú. Beroun

Poř.č.	Položka	Typ	Název	MJ	Počet MJ	J.cena	Celkem
25	564921411		Podklad z asfaltového recyklátu tl 60 mm Podklad nebo podsyp z asfaltového recyklátu s rozprostřením a zhutněním, po zhutnění tl. 60 mm 0=0,00 [A]	M2	0,00	11,69	0,00
	ZBV:	13	ZBV13 doměrky 158.1 skutečnost dle GZ 36,50m2		36,50		426,69
					aktuální množství		426,69
26	573231111		Postřik živичný spojovací ze silniční emulze v množství do 0,7 kg/m2 Postřik živичný spojovací bez posypu kamenivem ze silniční emulze, v množství od 0,50 do 0,80 kg/m2 PS-E 0,25 kg/m2: 0=0,00 [A]	M2	0,00	7,41	0,00
	ZBV:	13	ZBV13 doměrky 158.1 skutečnost dle GZ 36,50m2		36,50		270,47
					aktuální množství		270,47
27	577133111		Asfaltový beton vrstva ohrusná ACO 8 (ABJ) tl 40 mm š do 3 m z nemodifikovaného asfaltu Asfaltový beton vrstva ohrusná ACO 8 (ABJ) s rozprostřením a se zhutněním	M2	0,00	165,30	0,00



3.6.1.10

## POLOŽKY SOUPISU PRACÍ

Stavba: Dodatek I II/605 a III/2365 Beroun, rekonstrukce silnic\_1.část ÚPRAVA IBR\_uznatelné  
 Objekt: SO 158.1 Úprava chodníků a nástupišť autobusových zastávek - k.ú. Beroun  
 Rozpočet: SO 158.1 Úprava chodníků a nástupišť autobusových zastávek - k.ú. Beroun

Poř.č.	Položka	Typ	Název	MJ	Počet MJ	J.cena	Celkem
			z nemodifikovaného asfaltu v pruhu šířky do 3 m, po zhutnění tl. 40 mm				
	ZBV:	13	ZBV13 doměrky 158.1 skutečnost dle GZ 36,50m <sup>2</sup>		36,50		6 033,45
			aktuální množství		36,50		6 033,45
28	596211112		Kladení zámkové dlažby komunikací pro pěši tl 60 mm skupiny A pl do 300 m <sup>2</sup> Kladení dlažby z betonových zámkových dlaždic komunikací pro pěši vibrováním a se smetením přebytečného materiálu na krajnici tl. 60 mm skupiny A, pro plochy přes 100 do 300 m <sup>2</sup>	M2	1 073,00	175,75	188 579,75
	ZBV:	13	ZBV13 doměrky 158.1 skutečnost dle GZ zámková dlažba 887,5+105,7=993,20m <sup>2</sup>		-79,80		-14 024,85
			aktuální množství		993,20		174 554,90
29	592452670		dlažba pro nevidomé 20 x 10 x 6 cm barevná červená barva	M2	100,00	482,60	48 260,00
	ZBV:	13	ZBV13 doměrky 158.1 skutečnost dle GZ 105,70 m <sup>2</sup>		5,70		2 750,82



3.6.1.10

## POLOŽKY SOUPISU PRACÍ

Stavba: Dodatek 1 II/605 a III/2365 Beroun, rekonstrukce silnic\_1.část ÚPRAVA IBR\_uznatelné  
 Objekt: SO 158.1 Úprava chodníků a nástupišť autobusových zastávek - k.ú. Beroun  
 Rozpočet: SO 158.1 Úprava chodníků a nástupišť autobusových zastávek - k.ú. Beroun

Poř.č.	Položka	Typ	Název	MJ	Počet MJ	J.cena	Celkem
					aktuální množství	105,70	51 010,82
30	592452680		dlažba 20 x 10 x 6 cm barevná červená barva	M2	35,00	273,60	9 576,00
	ZBV:	13	ZBV13 doměrky 158.1 skutečnost položka nebyla realizována		-35,00		-9 576,00
					aktuální množství	0,00	0,00
31	592452681-1		dlažba zámková tl. 6 cm červená bez zkosných hran	M2	0,00	273,60	0,00
32	592453080		dlažba 20 x 10 x 6 cm přírodní	M2	938,00	175,75	164 853,50
	ZBV:	13	ZBV13 doměrky 158.1 skutečnost dle GZ.887,50m2		-50,50		-8 875,38
					aktuální množství	887,50	155 978,13
33	596211214		Příplatek za kombinaci dvou barev u kladení betonových dlažeb komunikací pro pěší tl 80 mm skupiny A Kladení dlažby z betonových zámkových dlaždic komunikací pro pěší vibrováním a se smetením přebytečného materiálu na krajnici tl. 80 mm skupiny A, pro plochy Příplatek k cenám za dlažbu z prvků dvou barev	M2	135,00	38,00	5 130,00



## POLOŽKY SOUPISU PRACÍ

Stavba: Dodatek 1 II/605 a III/2365 Beroun, rekonstrukce silnic\_1.část\_ÚPRAVA IBR\_uznatelné  
 Objekt: SO 158.1 Úprava chodníků a nástupišť autobusových zastávek - k.ú. Beroun  
 Rozpočet: SO 158.1 Úprava chodníků a nástupišť autobusových zastávek - k.ú. Beroun

Poř.č.	Položka	Typ	Název	MJ	Počet MJ	J.cena	Celkem
			100+35=135,00 [A]				
	ZBV:	13	ZBV13 doměrky 158.1 skutečnost dle GP 105,70m2		-29,30		-1 113,40
			aktuální množství		105,70		4 016,60
5		<b>Komunikace</b>					<b>481 308,63</b>
7		<b>Přidružená stavební výroba</b>					
34	783317105		Krycí jednonásobný syntetický samozákladující nátěr zámečnických konstrukcí Krycí nátěr (email) zámečnických konstrukcí jednonásobný syntetický samozákladující	M2	0,00	83,60	0,00
7		<b>Přidružená stavební výroba</b>					<b>0,00</b>
8		<b>Potrubí</b>					
35	899431111		Výšková úprava uličního vstupu nebo vpusti do 200 mm zvýšením krycího hrnce, šoupěte nebo hydrantu Výšková úprava uličního vstupu nebo vpusti do 200 mm zvýšením krycího hrnce, šoupěte nebo hydrantu bez úpravy armatur	KUS	2,00	617,50	1 235,00
8		<b>Potrubí</b>					<b>1 235,00</b>
9		<b>Ostatní konstrukce a práce</b>					



3.6.1.10

## POLOŽKY SOUPISU PRACÍ

Stavba: Dodatek 1 II/605 a III/2365 Beroun, rekonstrukce silnic\_1.část\_ÚPRAVA IBR\_uznatelné  
 Objekt: SO 158.1 Úprava chodníků a nástupišť autobusových zastávek - k.ú. Beroun  
 Rozpočet: SO 158.1 Úprava chodníků a nástupišť autobusových zastávek - k.ú. Beroun

Poř.č.	Položka	Typ	Název	MJ	Počet MJ	J.cena	Celkem
36	916231213		Osazení chodníkového obrubníku betonového stojatého s boční opěrou do lože z betonu prostého  Osazení chodníkového obrubníku betonového se zřízením lože, s vyplněním a zatřením spár cementovou maltou stojatého s boční opěrou z betonu prostého tř. C 12/15, do lože z betonu prostého těžce značky  výšková úprava obrubníků: 111=111,00 [A] nový obrubník: 219=219,00 [B] Celkem: A+B=330,00 [C]	M	330,00	180,50	59 565,00
	ZBI:	13	ZBV13 doměrky 158.1 skutečnost dle GZ 197,80m		-132,20		-23 862,10
			aktuální množství		197,80		35 702,90
37	592175090		obrubník univerzální 50x8x25 cm, přírodní 2*219=438,00 [A]	KUS	438,00	57,10	25 009,80
	ZBI:	13	ZBV13 doměrky 158.1 skutečnost GZ *2		-42,40		-2 421,04
			aktuální množství		395,60		22 588,76
38	919121212		Těsnění spár zálivkou za studena pro komůrky s 10 mm hl 20 mm bez těsnícího profilu  Utěsnění dilatačních spár zálivkou za studena v cementobetonovém nebo živčném krytu včetně adhezniho nátěru bez těsnícího profilu pod zálivkou, pro komůrky	M	207,00	90,25	18 681,75

## POLOŽKY SOUPISU PRACÍ

Stavba: Dodatek 1 II/605 a III/2365 Beroun, rekonstrukce silnic\_1.část\_ÚPRAVA IBR\_uznatelné  
 Objekt: SO 158.1 Úprava chodníků a nástupišť autobusových zastávek - k.ú. Beroun  
 Rozpočet: SO 158.1 Úprava chodníků a nástupišť autobusových zastávek - k.ú. Beroun

Poř.č.	Položka	Typ	Název	MJ	Počet MJ	J.cena	Celkem
			šířky 10 mm, hloubky 20 mm				
	ZBV:	13	ZBV13 doměrky 158.1 skutečnost položka nebyla realizována		-207,00		-18 681,75
			aktuální množství		0,00		0,00
39	919731123		Zarovnání styčné plochy podkladu nebo krytu živičného tl do 200 mm Zarovnání styčné plochy podkladu nebo krytu podél vybourané části komunikace nebo zpevněné plochy živičné tl. přes 100 do 200 mm	M	207,00	52,25	10 815,75
40	919735114		Řezání stávajícího živičného krytu hl do 200 mm Řezání stávajícího živičného krytu nebo podkladu hloubky přes 150 do 200 mm	M	207,00	90,25	18 681,75
41	979024442		Očištění vybouraných obrubníků a krajníků chodníkůvých Očištění vybouraných prvků komunikací skládku na vzdálenost do 10 m obrubníků a krajníků, vybouraných z jakéhokoliv lože a s jakoukoliv výplní spár chodníkůvých výšková úprava: 111=111,00 [A]	M	111,00	28,50	3 163,50
42	997221551		Vodorovná doprava suti ze sypkých materiálů do 1 km Vodorovná doprava suti bez naložení, ale se složením a s hrubým urovnáním ze sypkých materiálů, na vzdálenost do 1 km	T	110,72	33,25	3 681,44



3.6.1.10

## POLOŽKY SOUPISU PRACÍ

Stavba: Dodatek 1 II/605 a III/2365 Beroun, rekonstrukce silnic\_1.část\_ÚPRAVA IBR\_uznatelné  
 Objekt: SO 158.1 Úprava chodníků a nástupišť autobusových zastávek - k.ú. Beroun  
 Rozpočet: SO 158.1 Úprava chodníků a nástupišť autobusových zastávek - k.ú. Beroun

Poř.č.	Položka	Typ	Název	MJ	Počet MJ	J.cena	Celkem
			"dle pol.č. 113107111: 92*0,160 t/m2=14,72 [A] dle pol.č. 113107112: 400*0,240 t/m2=96,00 [B] Celkem: A+B=110,72 [C]				
	ZBV:	13	ZBV13 doměrky 158.1 skutečnost "dle pol.č. 113107111: *0,160 t/m2 dle pol.č. 113107112: *0,240 t/m2 Celkem 261,85 t		151,13		5 025,07
					aktuální množství	261,85	8 706,51
43	997221559		Příplatek ZKD 1 km u vodorovné dopravy suti ze sypkých materiálů Vodorovná doprava suti bez naložení, ale se složením a s hrubým urovnáním Příplatek k ceně za každý další i započatý 1 km přes 1 km odvoz na skládku cca 20 km dle pol. č. 997221551: 110,72*(20-1)=2 103,68 [A]	T	2 103,68	7,60	15 987,97
	ZBV:	13	ZBV13 doměrky 158.1 skutečnost *19		2 871,43		21 822,87
					aktuální množství	4 975,11	37 810,84
44	997221561		Vodorovná doprava suti z kusových materiálů do 1 km Vodorovná doprava suti bez naložení, ale se složením a s hrubým urovnáním z kusových materiálů, na vzdálenost do 1 km	T	59,06	33,25	1 963,75





3.6.1.10

## POLOŽKY SOUPISU PRACÍ

**Stavba:** Dodatek 1 II/605 a III/2365 Beroun, rekonstrukce silnic\_1.část ÚPRAVA IBR\_uznatelné  
**Objekt:** SO 158.1 Úprava chodníků a nástupišť autobusových zastávek - k.ú. Beroun  
**Rozpočet:** SO 158.1 Úprava chodníků a nástupišť autobusových zastávek - k.ú. Beroun

Poř.č.	Položka	Typ	Název	MJ	Počet MJ	J.cena	Celkem
			"dle pol.č. 113106121: 18*0,255 t/m2=4,59 [A] dle pol.č. 113106123: 163*0,260 t/m2=42,38 [B] dle pol.č. 113202111: 53*0,145 t/m=7,69 [C] dle pol.č. 113204111: 110*0,040 t/m=4,40 [D] Celkem: A+B+C+D=59,06 [E]"				
45	997221569		Příplatek ZKD 1 km u vodorovné dopravy suti z kusových materiálů  Vodorovná doprava suti bez naložení, ale se složením a s hrubým urovnáním Příplatek k ceně za každý další i započatý 1 km přes 1 km  odvoz na skládku cca 20 km dle pol. č. 997221561: 59,06*(20-1)=1 122,14 [A]	T	1 122,14	9,50	10 660,33
46	997221815		Poplatek za uložení betonového odpadu na skládce (skládkovně)  Poplatek za uložení stavebního odpadu na skládce (skládkovně) betonového  "dle pol.č. 113106121: 18*0,255 t/m2=4,59 [A] dle pol.č. 113106123: 163*0,260 t/m2=42,38 [B] dle pol.č. 113202111: 53*0,145 t/m=7,69 [C] dle pol.č. 113204111: 110*0,040 t/m=4,40 [D] Celkem: A+B+C+D=59,06 [E]"	T	59,06	28,50	1 683,21
47	997221855		Poplatek za uložení odpadu z kameniva na skládce (skládkovně)  Poplatek za uložení stavebního odpadu na skládce (skládkovně) z kameniva  dle pol.č. 113107111: 92*0,160 t/m2=14,72 [A] dle pol.č. 113107112: 400*0,240 t/m2=96,00 [B] dle pol.č. 113202111: 0*0,145 t/m=0,00 [C] Celkem: A+B+C=110,72 [D]	T	110,72	19,00	2 103,68
	ZBV:	13	ZBV13 doměrky 158.1 skutečnost		151,13		2 871,47



3.6.1.10

## POLOŽKY SOUPISU PRACÍ

**Stavba:** Dodatek 1 II/605 a III/2365 Beroun, rekonstrukce silnic\_1.část\_ÚPRAVA IBR\_uznatelné  
**Objekt:** SO 158.1 Úprava chodníků a nástupišť autobusových zastávek - k.ú. Beroun  
**Rozpočet:** SO 158.1 Úprava chodníků a nástupišť autobusových zastávek - k.ú. Beroun

Poř.č.	Položka	Typ	Název	MJ	Počet MJ	J.cena	Celkem
			"dle poř.č. 113107111: *0,160 t/m2 dle poř.č. 113107112: *0,240 t/m2 Celkem 261,85 t				
			aktuální množství		261,85		4 975,15
48	998225111		Přesun hmot pro pozemní komunikace s krytem z kamene, monolitickým betonovým nebo živičným	T	61,07	28,50	1 740,50
			Přesun hmot pro komunikace s krytem z kameniva, monolitickým betonovým nebo živičným dopravní vzdálenost do 200 m jakékoliv délky objektu				
9			<b>Ostatní konstrukce a práce</b>				<b>158 492,95</b>
<b>Celkem:</b>							<b>745 270,49</b>



kupiny

er.cz

V Praze, 18. 3. 2019

Vaše značka: -

Naše značka: 2019/N2/BE-39/MMa

Zakázka číslo: 08NO01004

1/1

Sdružení IBR-Mott MacDonald-SATRA-BUREAU

Technický dozor stavebníka

Vážená paní

Ing. Ivana Cichá

IBR Consulting, s.r.o.

Sokolovská 352/215

190 00 Praha 9 - Vysočany

## Věc: II/605 a III/2365 Beroun, rekonstrukce silnic

### Vyjádření autorského dozoru k ZBV č. 13 – SO 158.1 úprava chodníků a nástupišť

Zhotovitel stavby předložil návrh Změny během výstavby č. 13 týkající se skutečného provedení chodníků a nástupišť autobusových zastávek ve stavebním objektu SO 158.1.

Stavební objekt předpokládal v PDPS souběžnou výstavbu chodníků a cyklostezky v rámci souvisejícího projektu zajišťovaného městem Beroun.

Realizace uvedeného projektu se zdržela a nedošlo k zahájení a souběžné výstavbě. Některé části chodníků náležejících do stavby silnice II/605 bylo nutné upravit a navázat na stávající stav. Každý chodník byl před zahájením realizace konzultován a upřesněn objednatelem související stavby (Město Beroun) za účasti zástupce investora silnice II/605 a autorského dozoru.

Výměry položek byly stanoveny na základě skutečně provedených prací potvrzených geodetem stavby.

Autorský dozor s předloženou Změnou během výstavby č. 13 souhlasí.

S přátelským pozdravem



Partner

11

s.r.o.  
100 00 Praha 10  
8585955

Ing. Martin Máša

Autorský dozor stavby II/605 Beroun

Cc.

1. Adresát
2. NOVÁK & PARTNER s. r. o.



**Novák**  **Partner**

Písek, 25.3.2019

**Věc: „II/605 a III/2365 Beroun, rekonstrukce silnic“  
Vyjádření TDS k ZBV č. 13 – úprava chodníků a nástupišť (SO 158.1)**

V rámci ZBV č. 13 jsou řešeny změny týkající se skutečného provedení chodníků a nástupišť autobusových zastávek. Tyto změny vznikly z důvodu nezahájení původně předpokládané souběžné stavby chodníků a cyklostezky (Město Beroun). Z toho důvodu bylo nutno některé části chodníků upravit a navázat na stávající stav. Veškeré změny byly konzultovány v rámci kontrolních dnů za účasti objednatelů stavby, autorského a technického dozoru.

Výměry jednotlivých položek byly stanoveny na základě skutečně provedených prací, byly zaměřeny a jsou doloženy geodetickými protokoly (ÚOZI). Ze strany TDS nejsou k ZBV č. 13 připomínky.



Ing. Zdeněk Kadlec  
TD stavby