



Dodatek č. 4

Ke Kupní smlouvě na dodávku TE č. 066/2009/TE

1.1. Prodávající

Obchodní jméno: Teplo Klášterec s.r.o.
Právní forma: společnost s ručením omezeným
Sídlo: Jana Ámose Komenského 450, Miřetice u Klášterce nad Ohří
431 51 Klášterec nad Ohří
Registrace: OR KS Ústí nad Labem, odd. C, vl. 32459
Zastoupený: 
IČO: 22801600
DIČ: CZ22801600
Bankovní spojení: Komerční banka a.s., pobočka Klášterec nad Ohří
účet číslo: 107-4216990267/0100

1.2. Kupující

Obchodní jméno: ČR - Krajské ředitelství policie Ústeckého kraje
Právní forma: 325 Organizační složka státu
Sídlo: Lidické nám. 899/9
401 79 Ústí nad Labem
Registrace:
Zastoupený: 
IČ: 75151537
DIČ:
Bankovní spojení: Česká národní banka
účet číslo: 154-6881/0710

Článek I.

Smluvní strany berou na vědomí, že tento dodatek bude uveřejněn v registru smluv podle zákona č. 340/2015 Sb., o zvláštních podmínkách účinnosti některých smluv, uveřejňování těchto smluv a o registru smluv (zákon o registru smluv), ve znění pozdějších předpisů. Pro účely uveřejnění v registru smluv smluvní strany navzájem prohlašují, že dodatek obsahuje obchodní tajemství v článku III. tohoto dodatku – Příloha č. 5 ke Kupní smlouvě č. 066/2009/TE.

Smluvní strany se zavazují, že před uzavřením dodatku si vzájemně písemně odsouhlasí rozsah anonymizace dodatku v souladu se zákonem o registru smluv.

Společnost Teplo Klášterec s.r.o. zašle tento dodatek správci registru smluv k uveřejnění prostřednictvím registru smluv bez zbytečného odkladu, nejpozději však do 30 dnů od uzavření dodatku.

Dodatek nabývá platnosti dnem uzavření a účinnosti dnem jeho uveřejnění v registru smluv v souladu se zákonem o registru smluv.

Článek II.

Ruší se příloha č. 4 smlouvy.

Článek III.

Od 1. 1. 2020 se Příloha č. 1 a 5 nahrazuje přílohami „Přílohy platné pro rok 2020“.

Přílohy platné pro rok 2020***Příloha č. 1*****Cenové ujednání – Cenová doložka pro rok 2020**

Smluvní strany ve smyslu článku 5. Kupní smlouvy tímto sjednávají níže uvedené ceny.

Cenová lokalita – Klášterec nad Ohří

Úroveň předání – sekundár

1. Cena tepla dle bodu 5.2.

1.1. Cena tepelné energie **1861,60 Kč/MWh bez DPH**

K ceně bude připočtena DPH dle platné legislativy.

2. Cena vody dle bodu 5.3.

2.1. Cena vody odebrané ve formě TUV a vody odebrané ve formě studené (pitné) vody měřené ve VS **89,91 Kč/m³ bez DPH**

K ceně bude připočtena DPH dle platné legislativy.

3. Cena TV dle bodu 5.4. a 6.2.

3.1. Cena doplňovací vody dle čl. 5.4. **172,43 Kč/m³ bez DPH**

V ceně doplňovací vody je zahrnuta i cena tepelné energie v ní odebrané.

Cenová doložka pro rok 2020

Uvedené ceny tepla v tomto cenovém ujednání jsou ceny **předběžné**.

V předběžných cenách (proměnné náklady) jsou zahrnuty náklady na nákup tepelné energie, elektrickou energii a technologickou vodu. V případě změny cen jednotlivých vstupů proměnných nákladů v průběhu roku, je dodavatel oprávněn předběžné ceny úměrně tomu změnit a promítnout do fakturace dodávky tepla za příslušný měsíc a měsíce další, dle bodu 5.1 smlouvy.

Výsledná cena tepelné energie bude po skončení kalendářního roku stanovena a vyúčtována dle skutečného množství a skutečných nákladů v souladu s platným cenovým rozhodnutím Energetického regulačního úřadu.

SJEDNANÉ MNOŽSTVÍ - ODBĚROVÝ DIAGRAM

OM dle přílohy č. 3 kupní smlouvy

Zboží	teplo v topné vodě	teplo v teplé vodě	teplá voda	studená voda
(celkem za všechna OM)	MWh	MWh	m ³	m ³
DPH	10%	15%	15%	15%
Leden	23,560	1,260	14,000	0,000
Únor	19,840	1,260	14,000	0,000
Březen	17,360	1,260	14,000	0,000
Duben	11,160	1,260	14,000	0,000
Květen	2,480	1,260	14,000	0,000
Červen	0,000	1,260	14,000	0,000
Červenec	0,000	1,260	14,000	0,000
Srpen	0,000	1,260	14,000	0,000
Září	1,240	1,260	14,000	0,000
Říjen	9,920	1,260	14,000	0,000
Listopad	17,360	1,260	14,000	0,000
Prosinec	21,080	1,260	14,000	0,000
Celkem za rok	124,000	15,120	168,000	0,000

Odběrné místo	výkon	teplo v topné vodě	teplo v teplé vodě	teplá voda	studená voda
		MWh/rok	MWh/rok	m ³ /rok	m ³ /rok
Polní 685	*	124,000	15,120	168,000	0,000
Celkem		124,000	15,120	168,000	0,000

* prosím, doplňte výkon OM

V Klatšterci nad Ohří, dne 10.12.2019

v

u6

15. 12. 2019

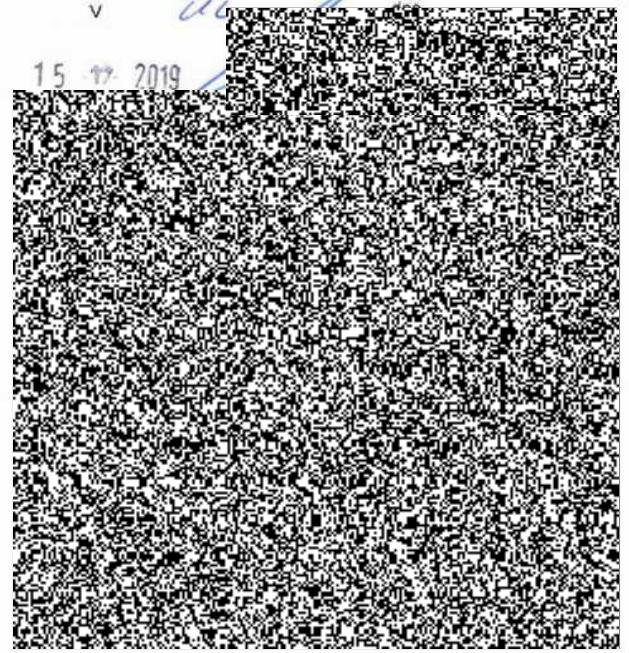
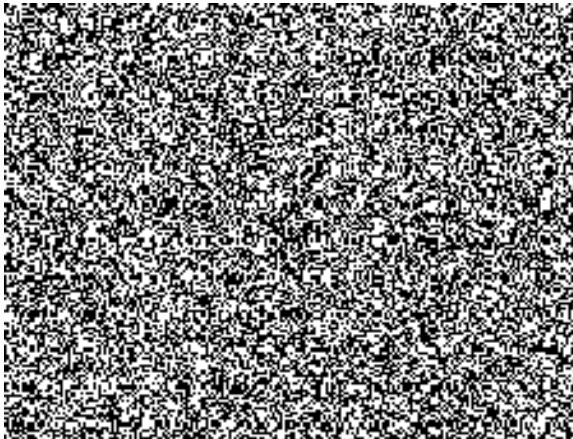



Poř.	Číslo odb. místa	Adresa odběrného místa	EAN	Distr. Poř. sazba fóři	Jistě (A)	Adresa pro zaslání faktur	Typ měř.	Termín dodávky
90	0002900880	Maršovská 1537/20, 415 01 Teplice	859182400406589692	C25d 3	63	Masarykova třída 1363, 415 01 Teplice	C	1.1.2020 - 31.12.2021
91	0002957547	Hlubanská 314, 441 01 Podbořany	859182400405684367	C25d 3	50	Cukrovarská zahrada 1124, 440 01 Loupy	C	1.1.2020 - 31.12.2021
92	0003293209	Mírové náměstí 47, 411 45 Ústí	859182400402478051	C25d 3	25	Elišova 913/7, 412 01 Litoměřice	C	1.1.2020 - 31.12.2021
93	0003238224	Straženská 315, 411 08 Štětů	859182400402508079	C02d 3	32	Elišova 913/7, 412 01 Litoměřice	C	1.1.2020 - 31.12.2021
94	0002879028	Sociální péče 2768, 400 01 Ústí nad Labem	859182400406833560	C01d 1	15	Lidické náměstí 899/9, 401 79 Ústí nad Labem	C	1.1.2020 - 31.12.2021
95	0002884470	Práteleštl 157, 435 42 Litvínov	859182400406771998	C02d 3	32	Václava Režáče 224, 434 01 Most	C	1.1.2020 - 31.12.2021
96	0003393650	Klášterecká 1483, 432 01 Kadaň	859182400402315271	C03d 3	50	Riegrova 4510, 430 01 Chomutov	C	1.1.2020 - 31.12.2021
97	0002866964	Štursova 634/35, 400 01 Ústí nad Labem	859182400406744398	C02d 3	25	Lidické náměstí 899/9, 401 79 Ústí nad Labem	C	1.1.2020 - 31.12.2021
98	0002681093	Nová výstavba 168, 435 21 Obrnice	859182400406810727	C02d 3	25	Václava Režáče 224, 434 01 Most	C	1.1.2020 - 31.12.2021
99	1000073954	Hlíňany, Dálniční polje SO 770, 400 02 Řehlovice	859182400407395896	C02d 3	63	Lidické náměstí 899/9, 401 79 Ústí nad Labem	C	1.1.2020 - 31.12.2021
100	0002879027	Sociální péče 2768, 400 01 Ústí nad Labem	859182400406833573	C01d 1	15	Lidické náměstí 899/9, 401 79 Ústí nad Labem	C	1.1.2020 - 31.12.2021
101	0003268348	Pražská 4510, 430 01 Chomutov	859182400402287738	C02d 3	20	Riegrova 4510, 430 01 Chomutov	C	1.1.2020 - 31.12.2021
102	0002879026	Sociální péče 2768, 400 01 Ústí nad Labem	859182400406833566	C01d 1	15	Lidické náměstí 899/9, 401 79 Ústí nad Labem	C	1.1.2020 - 31.12.2021
103	0003014253	Masarykova třída 939/27, 400 01 Ústí nad Labem	859182400405085034	C03d 3	80	Lidické náměstí 899/9, 401 79 Ústí nad Labem	C	1.1.2020 - 31.12.2021
104	0002879025	Sociální péče 2768, 400 01 Ústí nad Labem	859182400406833559	C01d 1	16	Lidické náměstí 899/9, 401 79 Ústí nad Labem	C	1.1.2020 - 31.12.2021
105	0002879024	Sociální péče 2768, 400 01 Ústí nad Labem	859182400406833542	C01d 1	15	Lidické náměstí 899/9, 401 79 Ústí nad Labem	C	1.1.2020 - 31.12.2021
106	0003273223	nám. ČSA 179, 411 55 Terežín	859182400402481143	C02d 3	25	Elišova 913/7, 412 01 Litoměřice	C	1.1.2020 - 31.12.2021