

**Smlouva o výpůjčce**

uzavřená v souladu s § 2193 a násl. zákona č.89/2012 Sb., občanský zákoník

mezi těmito smluvními stranami:

**Krajská správa silnic Libereckého kraje, příspěvková organizace** KAPL- 81821-19/ČJ-2016-1800SU-5

Se sídlem: České mládeže 632/32, 460 06 Liberec 6

Korespondenční adresa: Československé armády 4805/24, 466 05 Jablonec nad Nisou

Zastoupená: **Ing. Janem Růžičkou, ředitelem organizace**

IČ: 709 46 078, DIČ: CZ70946078

Bankovní spojení: Komerční banka, a.s., Praha, pobočka Liberec

Číslo účtu: 

Registrovaná: u Krajského soudu v Ústí nad Labem dne 1. 6. 2002, oddíl Pr, vložka 86

jako „*půjčitel*“ na straně jedné

a

**Česká republika - Krajské ředitelství policie Libereckého kraje**

Se sídlem: nám. Dr. E. Beneše 584/24, 460 32 Liberec 1

IČ: 72050501

Jednající: **plk. Ing. Vladimír Libnar, náměstek ředitele pro ekonomiku**

Bankovní spojení: ČNB Ústí nad Labem

Číslo účtu: Kontaktní osoba: **mjr. Bc. Zbyněk Řeha, velitel krajských pořádkových jednotek**  
– ve věcech provozních a organizačníchjako „*vypůjčitel*“ na straně druhé



t a k t o:

**I.**

1. Liberecký kraj je, kromě jiného, výlučným vlastníkem **nemovitostí** (pozemky a stavby) **v katastrálním území Hradčany nad Ploučnicí**, obci Ralsko, zapsaných v katastru nemovitostí na listu vlastnictví č. 9 u Katastrálního úřadu pro Liberecký kraj, Katastrální pracoviště Česká Lípa, z důvodu obsáhlosti souhrnně označených jako **areál bývalého vojenského letiště Hradčany**, a dále **nemovitostí** (pozemky a stavby) **v katastrálním území Svébořice**, obci Ralsko, zapsaných v katastru nemovitostí na listu vlastnictví č. 8 u Katastrálního úřadu pro Liberecký kraj, Katastrální pracoviště Česká Lípa, z důvodu obsáhlosti souhrnně označených jako **areál bývalého vojenského výcvikového prostoru Svébořice**. Vlastnické právo k výše uvedeným nemovitostem bylo na půjčitele převedeno bezúplatným převodem majetku státu na základě smlouvy Ministerstva financí č. 10/2007 o převodu privatizovaného majetku ze dne 1. 10. 2007 s účinností od 1. 10. 2007. Na základě zřizovací listiny ze dne 26.4.2016 schválené usnesením Zastupitelstva Libereckého kraje č. 230/16/ZK ze dne 26.4.2016 (dále jen „**zřizovací listina**“), má Krajská správa silnic Libereckého kraje, příspěvková organizace, při hospodaření s majetkem ve vlastnictví zřizovatele, právo vypůjčovat nemovitý majetek (viz. čl. VI. odst. 6.1. písmeno f) zřizovací listiny).

2. Půjčitel přenechává bezplatně vypůjčitelovi k užívání **areál bývalého vojenského letiště Hradčany a areál bývalého vojenského výcvikového prostoru Svěbořice za účelem výcviku policistů a zaměstnanců Policie České republiky, Krajského ředitelství Libereckého kraje.**
3. Výcvik bude probíhat zpravidla v pracovních dnech v době od 07:00 hodin do 16:00 hodin, pokud se strany nedohodnou jinak.
4. Výpůjčka se sjednává na dobu **určitou**, a to **od 1. 1. 2017 do 31. 12. 2017.**

## II.

1. Vypůjčitel se zavazuje:
  - předmět výpůjčky vrátit nejpozději do konce stanovené doby zapůjčení;
  - reagovat na připomínky, v případě vzniklých nenadálých situací se řídit pokyny pověřené kontaktní osoby;
  - při výcviku dodržovat zásady bezpečnosti a ochrany zdraví při výkonu služby, zvláště tak, aby nedošlo k ohrožení nezúčastněných osob v pronajatých areálech;
  - zajišťovat výcvik svými prostředky a na vlastní nebezpečí, v případě zranění či smrti **osob** uvedených v Čl. I., bod 2. nebo **služebních psů**, nebude požadovat na půjčiteli žádné plnění;
  - vypůjčitel se zavazuje nést následky a uhradit vzniklou škodu na zdraví osob nebo majetku půjčitele způsobenou při služební činnosti příslušníky, respektive služebními psy vypůjčitele;
  - o každém výcviku (datum, doba, místo, počet osob) provést telefonický dohovor s kontaktní osobou půjčitele: **p. Monikou Machalíkovou, tel:** , e-mail: 
2. Půjčitel je oprávněn kontrolovat, zda vypůjčitel užívá předmět výpůjčky k účelu a způsobem stanoveným touto smlouvou.
3. **Půjčitel upozorňuje, že vstup do objektů v prostoru areálu bývalého vojenského letiště Hradčany a v areálu bývalého vojenského výcvikového prostoru Svěbořice, je zakázán.**

## III.

1. Skutečnosti ve smlouvě blíže nespecifikované se řídí příslušnými ustanoveními zákona č. 89/2012 Sb., občanský zákoník.
2. Smluvní strany prohlašují, že si tuto smlouvu před jejím podpisem přečetly, že byla uzavřena po vzájemném projednání podle jejich pravé a svobodné vůle, což svým podpisem potvrzují.
3. Smlouva nabývá platnosti dnem podpisu obou smluvních stran.
4. Jakékoliv změny a doplňky k této smlouvě jsou platné pouze v písemné formě oboustranně podepsané.

5. Tato smlouva je vyhotovena ve čtyřech stejnopisech, které mají platnost a závaznost originálu. Půjčitel i vypůjčitel obdrží po dvou vyhotoveních.

Příloha - situace vlastnictví pozemků k.ú. Hradčany nad Ploučnicí

V Liberci dne 23.11.2016

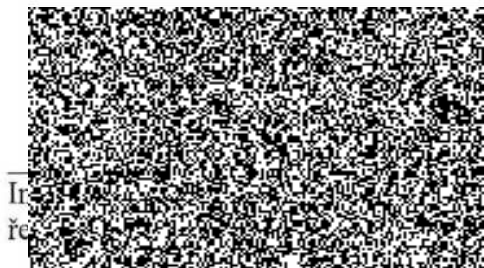

Ir  
ře

Krajská správa silnic  
Libereckého kraje,  
příspěvková organizace  
České mládeže 632/32  
460 06 Liberec VI (522)

V Liberci dne 23-12-2016

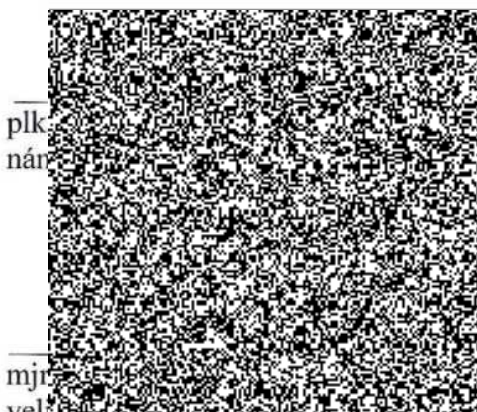

plk  
nár

niku

mjr  
velitel

POLICIE ČESKÉ REPUBLIKY  
KRAJSKÉ ŘÍDITELSTVÍ POLICIE  
LIBERECKÝ KRAJ  
460 02 LIBEREC, NÁM. DR. E. BENEŠE

