

DODATEK č. 1 k PACHTOVNÍ SMLouvĚ č. 119N19/42

Smluvní strany:

Česká republika – Státní pozemkový úřad

sídlo: Husinecká 1024/11a, 130 00 Praha 3 – Žižkov

IČO: 01312774

DIČ: CZ 01312774

za kterou právně jedná Ing. Vladilava Hartmannová, vedoucí Pobočky Chomutov

adresa: Jiráskova 2528, Chomutov, PSČ 430 03,

na základě oprávnění vyplývajícího z platného Podpisového řádu Státního pozemkového úřadu účinného ke dni právního jednání

bankovní spojení: Česká národní banka

číslo účtu: 60011-3723001/0710

(dále jen „propachtovatel“)

– na straně jedné –

a

pan **Jan Hlaváček**,

Sídlo: XXXXXXXX XX, Boleboř, PSČ XXX XX

IČ: 051 55 029, osoba podnikající dle živnostenského zákona – zemědělský podnikatel

Bankovní spojení: XXXXXXXXXXXXXXXX číslo účtu: XXXXXXXXXXXXXXXX

(dále jen „pachtýř“)

– na straně druhé –

uzavírají tento dodatek č. 1 k pachtovní smlouvě č. 119N19/42, ze dne 29. 11. 2019 (dále jen „smlouva“), kterým se mění znění textu v údajích o pachtýři, předmět pachtu a výše ročního pachtovného

1. Na základě Čl. V smlouvy je pachtýř povinen platit propachtovateli roční pachtovné ve výši 55.076 Kč (slovy: padesát pět tisíc sedmdesát šest korun českých).

2. Smluvní strany se dohodly na tom, že nájemné specifikované v bodě 1. tohoto dodatku bude zvýšeno z důvodu rozšíření předmětu pachtu od 10. 3. 2020 o níže uvedený pozemek na částku 60.857 Kč (slovy: šedesát tisíc osm set padesát sedm korun českých).

obec	kat. území	druh evidence	parcela č.	výměra	druh pozemku
Otvice	Otvice	KN	545/1	2,8285 ha	TTP

K 1. 10. 2020 (nejbližší následující datum splatnosti) je pachtýř povinen zaplatit částku **49.269 Kč** (slovy: čtyřicet devět tisíc dvě sta šedesát devět korun českých).

3. Ostatní ujednání smlouvy nejsou tímto dodatkem č. 1 dotčena.

4. Tento dodatek nabývá platnosti dnem podpisu smluvními stranami a účinnosti dnem 10. 3. 2020, nejdříve však dnem uveřejnění v registru smluv dle ustanovení § 6 odst. 1 zákona č. 340/2015 Sb., o zvláštních podmínkách účinnosti některých smluv, uveřejňování těchto smluv a o registru smluv (zákon o registru smluv), ve znění pozdějších předpisů.

Uveřejnění tohoto dodatku v registru smluv zajistí propachtovatel.

5. Tento dodatek je vyhotoven v 2 stejnopisech, z nichž každý má platnost originálu. Jeden stejnopis přebírá pachtýř a jeden je určen pro propachtovatele.

6. Smluvní strany po přečtení tohoto dodatku prohlašují, že s jeho obsahem souhlasí a že je shodným projevem jejich vážné a svobodné vůle, a na důkaz toho připojují své podpisy.

V Chomutově dne 5. 3. 2020

.....
Ing. Vladislava Harmannová,
vedoucí Pobočky Chomutov

propachtovatel

.....

Jan Hlaváček

pachtýř

Za správnost: Zdeňka Jiříčková

Tento dodatek byl uveřejněn v registru smluv dle zákona č. 340/2015 Sb., o zvláštních podmínkách účinnosti některých smluv, uveřejňování těchto smluv a o registru smluv (zákon o registru smluv), ve znění pozdějších předpisů.

Datum registrace

ID dodatku

ID verze

Registraci provedl Zdeňka Jiříčková

V Chomutově dne

.....

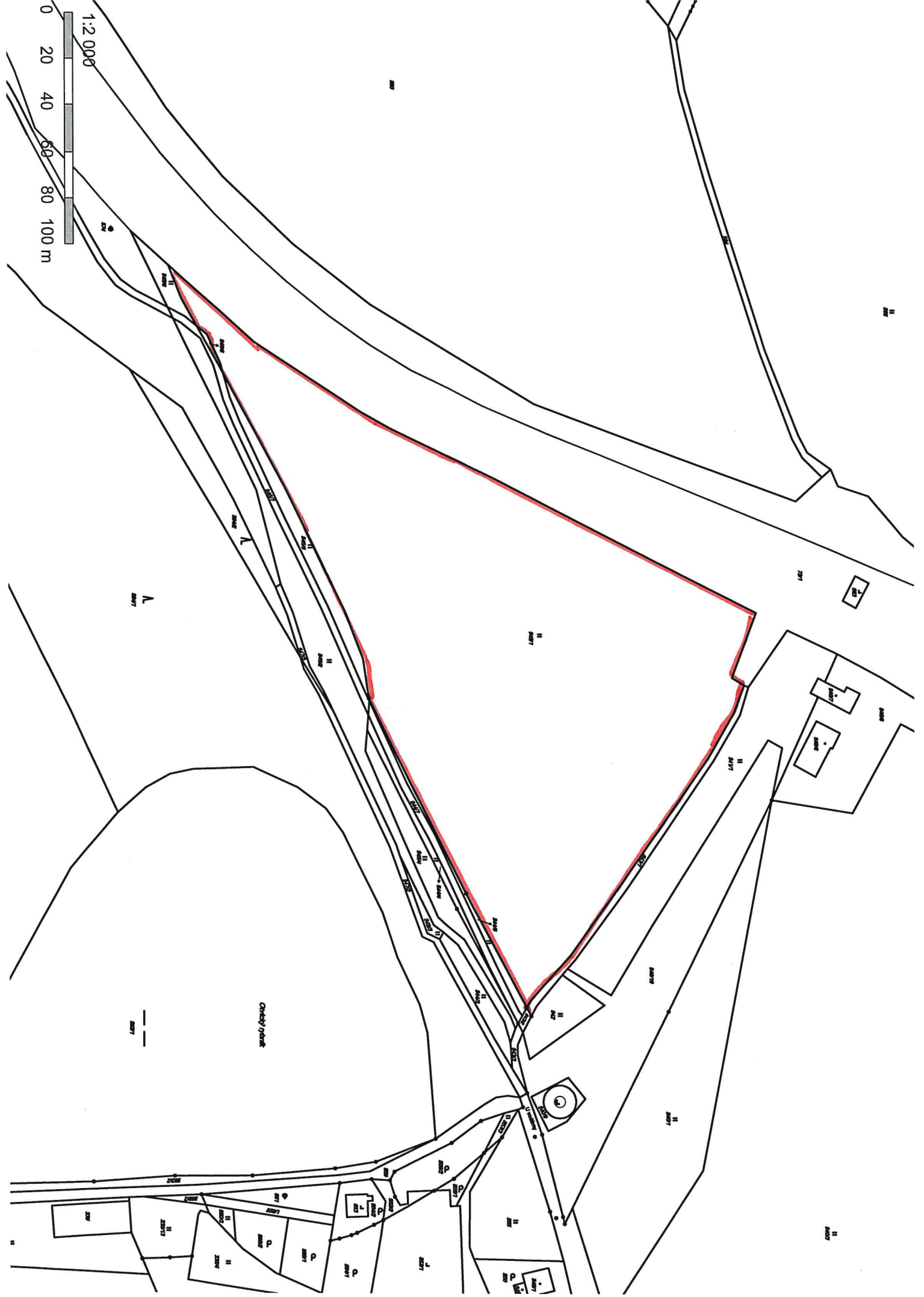

Výpočet pachtu k dodatku č. 1 pachtovní smlouvy č. 119N19/42

Datum tisku: 5.3.2020

Spočítáno k datu splátky: 1. 10. 2020

Vydané parcely:

Poznámka	Parcela	/	Díl	Skup.	Výměra [m ²]	Datum zahájení pachtu	Datum ukončení pachtu	Počet dní	Pacht [Kč]
Celkem vydané parcely									

Stávající parcely:

Poznámka	Parcela	/	Díl	Skup.	Výměra [m ²]	Datum zahájení pachtu	Datum ukončení pachtu	Počet dní	Pacht [Kč]
----------	---------	---	-----	-------	-----------------------------	-----------------------------	-----------------------------	--------------	---------------

Katastr: Boleboř

	122	1		2	69	1.12.2019		305	2,47
	122	2		2	10	1.12.2019		305	0,36
	176	1		2	25	1.12.2019		305	0,90
	284	4		2	241	1.12.2019		305	8,64
	284	12		2	329	1.12.2019		305	11,79
	284	19		2	56	1.12.2019		305	2,01
	284	21		2	397	1.12.2019		305	14,23
	335	4		2	1716	1.12.2019		305	61,52
	352	3		2	65	1.12.2019		305	2,33
	352	8		2	95	1.12.2019		305	3,41
	663	1		2	14704	1.12.2019		305	527,11
	686	3		2	60	1.12.2019		305	2,15
	693	1		2	331	1.12.2019		305	11,87
část	801	4		2	142	1.12.2019		305	5,09
	865	4		2	78	1.12.2019		305	2,80
	956	2		2	1986	1.12.2019		305	71,19
Celkem za katastr					20304				727,86

Katastr: Černýš

	497	16		2	1341	1.12.2019		305	136,57
Celkem za katastr					1341				136,57

Katastr: Jindřišská

	8	5		2	144	1.12.2019		305	4,55
	26	3		2	743	1.12.2019		305	23,49
	31			2	855	1.12.2019		305	27,03
	48			2	745	1.12.2019		305	23,56
	169	1		2	528	1.12.2019		305	16,70
	169	4		2	53	1.12.2019		305	1,68
	209			2	1000	1.12.2019		305	31,62

Výpočet pachtu k dodatku č. 1 pachtovní smlouvy č. 119N19/42

Datum tisku: 5.3.2020

Spočítáno k datu splátky: 1. 10. 2020

313	1	2	522	1.12.2019	305	16,51
316	1	2	156	1.12.2019	305	4,93
316	2	2	6	1.12.2019	305	0,19
343	1	2	65	1.12.2019	305	2,06
345		2	249	1.12.2019	305	7,87
364	5	2	228	1.12.2019	305	7,21
364	8	2	169	1.12.2019	305	5,34
400		2	109	1.12.2019	305	3,45
405	2	2	3948	1.12.2019	305	124,83
405	4	2	59	1.12.2019	305	1,87
481	6	2	67	1.12.2019	305	2,12
588		2	165	1.12.2019	305	5,22
615	1	2	2047	1.12.2019	305	64,73
632	3	2	293	1.12.2019	305	9,26
632	4	2	205	1.12.2019	305	6,48
633	1	2	26	1.12.2019	305	0,82
637	2	2	31	1.12.2019	305	0,98
740	3	2	98	1.12.2019	305	3,10
757	1	2	154	1.12.2019	305	4,87
763		2	1899	1.12.2019	305	60,05
795	3	2	108	1.12.2019	305	3,41
795	4	2	31	1.12.2019	305	0,98
823	2	2	629	1.12.2019	305	19,89
823	4	2	163	1.12.2019	305	5,15
823	7	2	62	1.12.2019	305	1,96
823	10	2	483	1.12.2019	305	15,27
828	1	2	468	1.12.2019	305	14,80
845	3	2	302	1.12.2019	305	9,55
879		2	6569	1.12.2019	305	207,71
881	1	2	7836	1.12.2019	305	247,77
911	2	2	3312	1.12.2019	305	104,72
1238	2	2	5995	1.12.2019	305	189,56
1238	4	2	1932	1.12.2019	305	61,09
1243	1	2	3855	1.12.2019	305	121,89
1243	2	2	956	1.12.2019	305	30,23
1245	1	2	884	1.12.2019	305	27,95
1245	2	2	852	1.12.2019	305	26,94
1248	2	2	2749	1.12.2019	305	86,92

Výpočet pachtu k dodatku č. 1 pachtovní smlouvy č. 119N19/42

Datum tisku: 5.3.2020

Spočítáno k datu splátky: 1. 10. 2020

	1248	3	2	2060	1.12.2019	305	65,14
	1250		2	221	1.12.2019	305	6,99
	1253	2	2	1308	1.12.2019	305	41,36
	1258	3	2	227	1.12.2019	305	7,18
	1264		2	96	1.12.2019	305	3,04
	1276	1	2	952	1.12.2019	305	30,10
Celkem za katastr				56614			1 790,11
Katastr: Kalek							
	140	1	2	5428	1.12.2019	305	139,70
	140	2	2	723	1.12.2019	305	18,61
	531	4	2	229	1.12.2019	305	5,89
	595	2	2	328	1.12.2019	305	8,44
	595	3	2	641	1.12.2019	305	16,50
	683	1	2	194	1.12.2019	305	4,99
	683	2	2	145	1.12.2019	305	3,73
Celkem za katastr				7688			197,87
Katastr: Kyjice							
	154	5	2	25339	1.12.2019	305	2 860,14
	154	6	2	62	1.12.2019	305	7,00
	493	1	2	117640	1.12.2019	305	13 278,62
DUPLICITA část	493	25	2	1745	1.12.2019	305	196,97
Celkem za katastr				144786			16 342,73
Katastr: Mezihoří u Chomutova							
	450	1	2	1356	1.12.2019	305	35,15
	499	2	2	215	1.12.2019	305	5,57
část	511	3	2	27	1.12.2019	305	0,70
	527		2	665	1.12.2019	305	17,24
	610	1	2	1015	1.12.2019	305	26,31
	627	1	2	109	1.12.2019	305	2,83
	629	1	2	1878	1.12.2019	305	48,68
	649		2	10362	1.12.2019	305	268,59
	813	1	2	4034	1.12.2019	305	104,56
Celkem za katastr				19661			509,63
Katastr: Načetín u Kalku							
část	141	6	2	74	1.12.2019	305	2,16
Celkem za katastr				74			2,16
Katastr: Nové Sedlo nad Bílinou							
	460	3	2	9775	1.12.2019	305	921,86

Výpočet pachtu k dodatku č. 1 pachtovní smlouvy č. 119N19/42

Datum tisku: 5.3.2020

Spočítáno k datu splátky: 1. 10. 2020

	497	60	2	55741	1.12.2019	305	5 256,80
	497	61	2	10673	1.12.2019	305	1 006,55
	497	63	2	35714	1.12.2019	305	3 368,10
	497	64	2	94875	1.12.2019	305	8 947,44
	497	68	2	25712	1.12.2019	305	2 424,84
	497	74	2	20376	1.12.2019	305	1 921,61
	497	159	2	269	1.12.2019	305	25,37
	497	161	2	328	1.12.2019	305	30,93
	497	169	2	523	1.12.2019	305	49,32
Celkem za katastr				253986			23 952,83
Katastr: Orasín							
	115		2	2573	1.12.2019	305	132,44
	546	2	2	10913	1.12.2019	305	561,74
část	847	1	2	690	1.12.2019	305	35,52
	871	1	2	1473	1.12.2019	305	75,82
Celkem za katastr				15649			805,52
Katastr: Otvice							
	337	1	2	2680	1.12.2019	305	457,70
	545	1	2	28285	10.3.2020	205	3 246,80
část	687	1	2	808	1.12.2019	305	137,99
část	692		2	2	1.12.2019	305	0,34
část	800		2	118	1.12.2019	305	20,15
Celkem za katastr				31893			3 862,99
Katastr: Podhůří u Vysoké Pece							
	119		2	77	1.12.2019	305	2,11
	138	1	2	527	1.12.2019	305	14,44
	138	3	2	30	1.12.2019	305	0,82
	139	1	2	13303	1.12.2019	305	364,39
část	139	8	2	5	1.12.2019	305	0,14
část	139	9	2	129	1.12.2019	305	3,53
	141	2	2	649	1.12.2019	305	17,78
	504	1	2	694	1.12.2019	305	19,01
	504	2	2	414	1.12.2019	305	11,34
část	510	4	2	31	1.12.2019	305	0,85
část	515	10	2	28	1.12.2019	305	0,77
Celkem za katastr				15887			435,17
Katastr: Vysoká Pec							
	1082	2	2	2019	1.12.2019	305	146,24

Výpočet pachtu k dodatku č. 1 pachtovní smlouvy č. 119N19/42

Datum tisku: 5.3.2020

Spočítáno k datu splátky: 1. 10. 2020

1172		2	413	1.12.2019	305	29,91
1173		2	605	1.12.2019	305	43,82
Celkem za katastr			3037			219,97
Katastr: Zákoutí						
61	4	2	328	1.12.2019	305	10,31
61	5	2	654	1.12.2019	305	20,56
245	4	2	803	1.12.2019	305	25,24
245	12	2	328	1.12.2019	305	10,31
245	13	2	748	1.12.2019	305	23,51
316	2	2	328	1.12.2019	305	10,31
316	3	2	1533	1.12.2019	305	48,19
411	5	2	328	1.12.2019	305	10,31
411	6	2	993	1.12.2019	305	31,22
447	4	2	315	1.12.2019	305	9,90
447	5	2	328	1.12.2019	305	10,31
447	6	2	191	1.12.2019	305	6,00
503		2	2213	1.12.2019	305	69,57
Celkem za katastr			9090			285,75
Celkem stávající parcely			580010			49 269,15
Celkem						49 269

Příloha pachtovní smlouvy č. 119N19/42Variabilní symbol: 11911942 Uzavřeno: 29.11.2019 Roční pacht: **60 857 Kč**

Datum tisku: 5.3.2020 Účinná od: 1.12.2019

Pachtýři:

Název	Adresa
Jan Hlaváček	Boleboř

Nemovitosti:

Pozn.	Parcela	/	Díl	Skp.	Kult.	Číslo LV	Typ sazby	Cena [Kč]	Výměra [m ²]	%	Pacht [Kč]
Katastr: Boleboř											
	122	1		2	7	10002	pc/ha	19 500,00	69	2,2	2,96
	122	2		2	7	10002	pc/ha	19 500,00	10	2,2	0,43
	176	1		2	7	10002	pc/ha	19 500,00	25	2,2	1,07
	284	4		2	7	10002	pc/ha	19 500,00	241	2,2	10,34
	284	12		2	7	10002	pc/ha	19 500,00	329	2,2	14,11
	284	19		2	7	10002	pc/ha	19 500,00	56	2,2	2,40
	284	21		2	7	10002	pc/ha	19 500,00	397	2,2	17,03
	335	4		2	7	10002	pc/ha	19 500,00	1 716	2,2	73,62
	352	3		2	7	10002	pc/ha	19 500,00	65	2,2	2,79
	352	8		2	7	10002	pc/ha	19 500,00	95	2,2	4,08
	663	1		2	7	10002	pc/ha	19 500,00	14 704	2,2	630,80
	686	3		2	14	10002	pc/ha	19 500,00	60	2,2	2,57
	693	1		2	7	10002	pc/ha	19 500,00	331	2,2	14,20
část	801	4		2	2	10002	pc/ha	19 500,00	142	2,2	6,09
	865	4		2	7	10002	pc/ha	19 500,00	78	2,2	3,35
	956	2		2	14	10002	pc/ha	19 500,00	1 986	2,2	85,20
Celkem za katastr									20 304		871,04

Katastr: Černýš

	497	16		2	7	10002	pc/ha	55 400,00	1 341	2,2	163,44
--	-----	----	--	---	---	-------	-------	-----------	-------	-----	--------

Celkem za katastr

1 341 163,44

Katastr: Jindřišská

	8	5		2	5	10002	pc/ha	17 200,00	144	2,2	5,45
	26	3		2	5	10002	pc/ha	17 200,00	743	2,2	28,12
	31			2	5	10002	pc/ha	17 200,00	855	2,2	32,35
	48			2	14	10002	pc/ha	17 200,00	745	2,2	28,19
	169	1		2	14	10002	pc/ha	17 200,00	528	2,2	19,98
	169	4		2	14	10002	pc/ha	17 200,00	53	2,2	2,01
	209			2	14	10002	pc/ha	17 200,00	1 000	2,2	37,84
	313	1		2	5	10002	pc/ha	17 200,00	522	2,2	19,75
	316	1		2	7	10002	pc/ha	17 200,00	156	2,2	5,90
	316	2		2	7	10002	pc/ha	17 200,00	6	2,2	0,23
	343	1		2	7	10002	pc/ha	17 200,00	65	2,2	2,46

Příloha pachtovní smlouvy č. 119N19/42Variabilní symbol: 11911942 Uzavřeno: 29.11.2019 Roční pacht: **60 857 Kč**

Datum tisku: 5.3.2020 Účinná od: 1.12.2019

345		2	5	10002	pc/ha	17 200,00	249	2,2	9,42
364	5	2	5	10002	pc/ha	17 200,00	228	2,2	8,63
364	8	2	5	10002	pc/ha	17 200,00	169	2,2	6,39
400		2	14	10002	pc/ha	17 200,00	109	2,2	4,12
405	2	2	7	10002	pc/ha	17 200,00	3 948	2,2	149,39
405	4	2	7	10002	pc/ha	17 200,00	59	2,2	2,23
481	6	2	14	10002	pc/ha	17 200,00	67	2,2	2,54
588		2	7	10002	pc/ha	17 200,00	165	2,2	6,24
615	1	2	14	10002	pc/ha	17 200,00	2 047	2,2	77,46
632	3	2	14	10002	pc/ha	17 200,00	293	2,2	11,09
632	4	2	14	10002	pc/ha	17 200,00	205	2,2	7,76
633	1	2	14	10002	pc/ha	17 200,00	26	2,2	0,98
637	2	2	14	10002	pc/ha	17 200,00	31	2,2	1,17
740	3	2	7	10002	pc/ha	17 200,00	98	2,2	3,71
757	1	2	14	10002	pc/ha	17 200,00	154	2,2	5,83
763		2	14	10002	pc/ha	17 200,00	1 899	2,2	71,86
795	3	2	7	10002	pc/ha	17 200,00	108	2,2	4,09
795	4	2	7	10002	pc/ha	17 200,00	31	2,2	1,17
823	2	2	14	10002	pc/ha	17 200,00	629	2,2	23,80
823	4	2	7	10002	pc/ha	17 200,00	163	2,2	6,17
823	7	2	14	10002	pc/ha	17 200,00	62	2,2	2,35
823	10	2	7	10002	pc/ha	17 200,00	483	2,2	18,28
828	1	2	14	10002	pc/ha	17 200,00	468	2,2	17,71
845	3	2	7	10002	pc/ha	17 200,00	302	2,2	11,43
879		2	7	10002	pc/ha	17 200,00	6 569	2,2	248,57
881	1	2	7	10002	pc/ha	17 200,00	7 836	2,2	296,51
911	2	2	7	10002	pc/ha	17 200,00	3 312	2,2	125,33
1238	2	2	7	10002	pc/ha	17 200,00	5 995	2,2	226,85
1238	4	2	14	10002	pc/ha	17 200,00	1 932	2,2	73,11
1243	1	2	7	10002	pc/ha	17 200,00	3 855	2,2	145,87
1243	2	2	7	10002	pc/ha	17 200,00	956	2,2	36,18
1245	1	2	7	10002	pc/ha	17 200,00	884	2,2	33,45
1245	2	2	7	10002	pc/ha	17 200,00	852	2,2	32,24
1248	2	2	7	10002	pc/ha	17 200,00	2 749	2,2	104,02
1248	3	2	7	10002	pc/ha	17 200,00	2 060	2,2	77,95
1250		2	7	10002	pc/ha	17 200,00	221	2,2	8,36
1253	2	2	7	10002	pc/ha	17 200,00	1 308	2,2	49,49
1258	3	2	14	10002	pc/ha	17 200,00	227	2,2	8,59
1264		2	14	10002	pc/ha	17 200,00	96	2,2	3,63
1276	1	2	14	10002	pc/ha	17 200,00	952	2,2	36,02

Celkem za katastr

56 614

2 142,27

Příloha pachtovní smlouvy č. 119N19/42Variabilní symbol: 11911942 Uzavřeno: 29.11.2019 Roční pacht: **60 857 Kč**

Datum tisku: 5.3.2020 Účinná od: 1.12.2019

Katastr: Kalek

140	1	2	7	10002	pc/ha	14 000,00	5 428	2,2	167,18
140	2	2	7	10002	pc/ha	14 000,00	723	2,2	22,27
531	4	2	7	10002	pc/ha	14 000,00	229	2,2	7,05
595	2	2	7	10002	pc/ha	14 000,00	328	2,2	10,10
595	3	2	7	10002	pc/ha	14 000,00	641	2,2	19,74
683	1	2	14	10002	pc/ha	14 000,00	194	2,2	5,98
683	2	2	14	10002	pc/ha	14 000,00	145	2,2	4,47

Celkem za katastr 7 688 236,79

Katastr: Kyjice

154	5	2	14	10002	pc/ha	61 400,00	25 339	2,2	3 422,79
154	6	2	14	10002	pc/ha	61 400,00	62	2,2	8,37
493	1	2	2	10002	pc/ha	61 400,00	117 640	2,2	15 890,81
DUPPLICITA část	493	25	2	203	pc/ha	61 400,00	1 745	2,2	235,71

Celkem za katastr 144 786 19 557,69

Katastr: Mezihorí u Chomutova

450	1	2	7	10002	pc/ha	14 100,00	1 356	2,2	42,06	
499	2	2	14	10002	pc/ha	14 100,00	215	2,2	6,67	
část	511	3	2	7	10002	pc/ha	14 100,00	27	2,2	0,84
527		2	7	10002	pc/ha	14 100,00	665	2,2	20,63	
610	1	2	7	10002	pc/ha	14 100,00	1 015	2,2	31,49	
627	1	2	7	10002	pc/ha	14 100,00	109	2,2	3,38	
629	1	2	14	10002	pc/ha	14 100,00	1 878	2,2	58,26	
649		2	7	10002	pc/ha	14 100,00	10 362	2,2	321,43	
813	1	2	14	10002	pc/ha	14 100,00	4 034	2,2	125,13	

Celkem za katastr 19 661 609,88

Katastr: Načetín u Kalku

část	141	6	2	14	10002	pc/ha	15 900,00	74	2,2	2,59
------	-----	---	---	----	-------	-------	-----------	----	-----	------

Celkem za katastr 74 2,59

Katastr: Nové Sedlo nad Bílinou

460	3	2	2	10002	pc/ha	51 300,00	9 775	2,2	1 103,21
497	60	2	2	10002	pc/ha	51 300,00	55 741	2,2	6 290,93
497	61	2	2	10002	pc/ha	51 300,00	10 673	2,2	1 204,55
497	63	2	2	10002	pc/ha	51 300,00	35 714	2,2	4 030,68
497	64	2	2	10002	pc/ha	51 300,00	94 875	2,2	10 707,59
497	68	2	2	10002	pc/ha	51 300,00	25 712	2,2	2 901,86
497	74	2	2	10002	pc/ha	51 300,00	20 376	2,2	2 299,64
497	159	2	2	10002	pc/ha	51 300,00	269	2,2	30,36
497	161	2	2	10002	pc/ha	51 300,00	328	2,2	37,02
497	169	2	2	10002	pc/ha	51 300,00	523	2,2	59,03

Celkem za katastr 253 986 28 664,86

Příloha pachtovní smlouvy č. 119N19/42Variabilní symbol: 11911942 Uzavřeno: 29.11.2019 Roční pacht: **60 857 Kč**

Datum tisku: 5.3.2020 Účinná od: 1.12.2019

Katastr: Orasín

	115		2	7	10002 pc/ha	28 000,00	2 573	2,2	158,50
	546	2	2	7	10002 pc/ha	28 000,00	10 913	2,2	672,24
část	847	1	2	14	10002 pc/ha	28 000,00	690	2,2	42,50
	871	1	2	14	10002 pc/ha	28 000,00	1 473	2,2	90,74
Celkem za katastr							15 649		963,98

Katastr: Otvice

	337	1	2	2	10002 pc/ha	92 900,00	2 680	2,2	547,74
	545	1	2	7	10002 pc/ha	92 900,00	28 285	2,2	5 780,89
část	687	1	2	2	10002 pc/ha	92 900,00	808	2,2	165,14
část	692		2	11	10002 pc/ha	92 900,00	2	2,2	0,41
část	800		2	14	10002 pc/ha	92 900,00	118	2,2	24,12
Celkem za katastr							31 893		6 518,29

Katastr: Podhůří u Vysoké Pece

	119		2	2	10002 pc/ha	14 900,00	77	2,2	2,52
	138	1	2	2	10002 pc/ha	14 900,00	527	2,2	17,28
	138	3	2	2	10002 pc/ha	14 900,00	30	2,2	0,98
	139	1	2	2	10002 pc/ha	14 900,00	13 303	2,2	436,07
část	139	8	2	2	10002 pc/ha	14 900,00	5	2,2	0,16
část	139	9	2	2	10002 pc/ha	14 900,00	129	2,2	4,23
	141	2	2	2	10002 pc/ha	14 900,00	649	2,2	21,27
	504	1	2	2	10002 pc/ha	14 900,00	694	2,2	22,75
	504	2	2	2	10002 pc/ha	14 900,00	414	2,2	13,57
část	510	4	2	14	10002 pc/ha	14 900,00	31	2,2	1,02
část	515	10	2	14	10002 pc/ha	14 900,00	28	2,2	0,92
Celkem za katastr							15 887		520,78

Katastr: Vysoká Pec

	1082	2	2	2	10002 pc/ha	39 400,00	2 019	2,2	175,01
	1172		2	2	10002 pc/ha	39 400,00	413	2,2	35,80
	1173		2	2	10002 pc/ha	39 400,00	605	2,2	52,44
Celkem za katastr							3 037		263,25

Katastr: Zákoutí

	61	4	2	7	10002 pc/ha	17 100,00	328	2,2	12,34
	61	5	2	7	10002 pc/ha	17 100,00	654	2,2	24,60
	245	4	2	11	10002 pc/ha	17 100,00	803	2,2	30,21
	245	12	2	7	10002 pc/ha	17 100,00	328	2,2	12,34
	245	13	2	7	10002 pc/ha	17 100,00	748	2,2	28,14
	316	2	2	7	10002 pc/ha	17 100,00	328	2,2	12,34
	316	3	2	7	10002 pc/ha	17 100,00	1 533	2,2	57,67
	411	5	2	7	10002 pc/ha	17 100,00	328	2,2	12,34
	411	6	2	7	10002 pc/ha	17 100,00	993	2,2	37,36

Příloha pachtovní smlouvy č. 119N19/42Variabilní symbol: 11911942 Uzavřeno: 29.11.2019 Roční pacht: **60 857 Kč**

Datum tisku: 5.3.2020 Účinná od: 1.12.2019

447	4	2	7	10002 pc/ha	17 100,00	315	2,2	11,85
447	5	2	7	10002 pc/ha	17 100,00	328	2,2	12,34
447	6	2	7	10002 pc/ha	17 100,00	191	2,2	7,19
503		2	7	10002 pc/ha	17 100,00	2 213	2,2	83,25
Celkem za katastr						9 090		341,97
Celkem						580 010		60 857

Vysvětlivky k typu sazby:

ha...za hektar

jdn...za jednotku

pc/ha...průměrná cena za hektar

m²...za m²