

Smlouva o zřízení věcného břemene - služebnosti

uzavřená podle § 1257 a násl. ve spojení s ustanovením § 1267 a násl. zákona č. 89/2012 Sb.,
občanského zákoníku
v souladu s příslušným ustanovením zákona č. 183/2006 Sb., o územním plánování a stavebním řádu,
ve znění pozdějších předpisů

mezi smluvními stranami:

Město Kolín

Sídlo: Karlovo náměstí 78, 280 12 Kolín I

IČ 00235440, DIČ CZ00235440

Bankovní spojení: Česká spořitelna, a.s., č. účtu 3661752/0800

Zastoupené: Mgr. Ivetou Mikšíkovou, místostarostkou města



MKOLP002AKJ9

dále jen „povinný“

a

Energie AG Kolín a.s.

Sídlo: Legerova 21, Kolín III, 280 02 Kolín

IČ 475 38 457

Zastoupené: XXXXXXXXXX

dále jen „oprávněný“

I.

1/

Město Kolín prohlašuje, že je výlučným vlastníkem pozemků **parc. č. 2515/3, 2515/5, 2515/9, 2515/13, 2515/14, 2515/16, 2515/18, 2515/20, 2515/22, 2515/29, 2515/50, 2515/117, 2515/118, 2515/139, 2515/140, 2515/151, 2515/160, 2521, 2566/1, 2566/13, 2567/1, 2567/62, 2567/81, 2567/82, 2567/154, 2615/5, 2624/45, 2634/26, 2974/2, 2979/1, 3385, 3387, 3394, 3403/3, 3404, 3405/1, 3405/2, 3421/1, 3421/2, 3435/1, 3435/4, 3437/1, 3440/1, 3441, 3442, 3447, 3448, 3451, 3452/1, 3452/2, st. 3559/1, st. 4094/1, st. 4094/2 a st. 5864** vše v katastrálním území Kolín, zapsaných na LV č. 10001 pro obec Kolín u Katastrálního úřadu pro Středočeský kraj, Katastrální pracoviště Kolín dále Město Kolín (dále jen „**služební pozemek**“).

2/

Oprávněný vybudoval na služebných pozemcích uvedených v čl. 1/ nové a zrekonstruoval stávající **teplovodní rozvody (teplovodní bezkanálové vedení)** pod názvem stavby „**Přechod části parní distribuce na teplovody 2. a 3. etapa, Kolín**“ a uložil pod povrchem těchto služebných pozemcích teplovodní potrubí včetně příslušenství. Uložení teplovodního potrubí včetně příslušenství ve vlastnictví oprávněného ve služebných pozemcích je vyznačeno v geometrických plánech, které jsou nedílnou součástí této smlouvy.

3/

Účastníci této smlouvy se dohodli na zřízení věcného břemene v podobě osobní služebnosti inženýrské sítě – teplovodní potrubí, a to takto:

oprávněný, jakožto vlastník teplovodu uvedeného v čl. 2/ je oprávněn a každý (i nový) vlastník,

mít umístěno teplovodní potrubí včetně příslušenství na služebných pozemcích parc. č. 2515/3, 2515/5, 2515/9, 2515/13, 2515/14, 2515/16, 2515/18, 2515/20, 2515/22, 2515/29, 2515/50, 2515/117, 2515/118, 2515/139, 2515/140, 2515/151, 2515/160, 2521, 2566/1, 2566/13, 2567/1, 2567/62, 2567/81, 2567/82, 2567/154, 2615/5, 2624/45, 2634/26, 2974/2, 2979/1, 3385, 3387, 3394, 3403/3, 3404, 3405/1, 3405/2, 3421/1, 3421/2, 3435/1, 3435/4, 3437/1, 3440/1, 3441, 3442, 3447, 3448, 3451, 3452/1, 3452/2, st. 3559/1, st. 4094/1, st. 4094/2 a st. 5864 v katastrálním území Kolín tak, jak je toto teplovodní potrubí vyznačeno v geometrických plánech č. 6860-74/2018 ze dne 20.12.2018, schváleném Katastrálním úřadem pro Středočeský kraj, KP Kolín dne 28.12.2018 a č. 7064-77/2019 ze dne 12.12.2019, schváleném Katastrálním úřadem pro Středočeský kraj, KP Kolín dne 20.12.2019.

S tímto právem je spojeno právo přístupu k tomuto teplovodnímu potrubí za účelem jeho údržby a opravy.

Oprávněný právo odpovídající tomuto věcnému břemeni přijímá a každý (i nový) vlastník služebného pozemku uvedeného v bodě 1/ je povinen omezení vlastnického práva ze zřízeného věcného břemene strpět.

4/

Povinný prohlašuje, že mu nejsou známy žádné skutečnosti ani právní vady, které by bránily řádnému výkonu práv odpovídajících věcnému břemeni.

5/

Oprávněná strana bere na vědomí a zavazuje se podpisem této smlouvy, že při případném opětovném či dalším zásahu do služebného pozemku, je povinna naplnit všechny povinnosti upravené v článku IX. a X. Smlouvy o budoucí smlouvě o zřízení věcného břemene uzavřené ohledně předmětné služebnosti mezi smluvními stranami této vlastní smlouvy.

6/

Účastníci smlouvy sjednali jednorázovou úhradu za zřízení věcného břemene dle schválené sazby pro výpočet úhrady za zřizování věcných břemen - služebností Radou města Kolína ze dne 12.04.2010, kde paušální částka do 10 metrů délky potrubí činí 1.000 Kč + DPH a dále za každý započatý metr potrubí 100 Kč + DPH. Z výše uvedeného geometrického plánu plyne, že délka potrubí uloženého ve služebných pozemcích je **2610 metrů** a úhrada činí **261.000 Kč + DPH**. Jednorázovou úhradu za zřízení věcného břemene se oprávněný zavazuje zaplatit povinnému na základě faktury, vystavené povinným po provedení vkladového řízení dle této smlouvy o zřízení věcného břemene a nebo v hotovosti na pokladně MěÚ Kolín při podpisu této smlouvy.

7/

Účastníci smlouvy prohlašují, že jim je známo, že právo odpovídající věcnému břemeni vzniká vkladem do katastru nemovitostí s právními účinky na základě pravomocného rozhodnutí o jeho povolení ke dni, kdy byl návrh na vklad doručen katastrálnímu úřadu.

8/

Náklady spojené se zřízením věcného břemene, včetně nákladů vkladového řízení hradí oprávněný.

II.

Tato smlouva je vyhotovena ve 4 stejnopisech, z nichž povinný obdrží 2 stejnopisy, oprávněný 1 stejnopis a 1 stejnopis s ověřeným podpisem bude využit k provedení vkladu práva do katastru nemovitostí.

III.

1/

Tato smlouva podléhá uveřejnění v registru smluv dle zákona č. 340/2015 Sb., o zvláštních podmínkách účinnosti některých smluv, uveřejňování těchto smluv a o registru smluv (zákon o registru smluv) (dále jen: „registr smluv“). Smluvní strany se dohodly, že smlouvu v souladu s tímto zákonem uveřejní město Kolín, a to nejpozději do 30 dnů od podpisu smlouvy. Toto ujednání však nebrání tomu, aby smlouvu zveřejnil i smluvní partner města Kolína. Po uveřejnění v registru smluv obdrží smluvní partner města Kolína do datové schránky, a nebo v případě neexistence datové schránky e-mailem, potvrzení od správce registru smluv. Potvrzení obsahuje metadata a je ve formátu .pdf, označeno uznávanou elektronickou značkou a opatřeno kvalifikovaným časovým razítkem. Smluvní strany se dohodly, že smluvní partner města Kolína nebude, kromě potvrzení o uveřejnění smlouvy v registru smluv od správce registru smluv, nijak dále o této skutečnosti informován.

2/

Smluvní strany dále výslovně souhlasí s tím, aby tato smlouva byla uvedena v přehledu nazvaném „Přehled smluv“ vedeném městem Kolín, který obsahuje údaje o smluvní straně, datum uzavření smlouvy, předmětu smlouvy a výše plnění. Smluvní strany dále výslovně souhlasí s tím, že tato smlouva může být bez jakéhokoliv omezení zveřejněna jak na oficiálních webových stránkách města Kolín, tak i v registru smluv, a to včetně všech případných příloh a dodatků. Smluvní strany prohlašují, že skutečnosti uvedené v této smlouvě nepovažují za obchodní tajemství ve smyslu příslušných ustanovení právních předpisů a udělují svolení k jejich užití a zveřejnění bez jakýchkoliv dalších podmínek.

IV.

Účastníci smlouvy prohlašují, že tato smlouva je souhlasným, svobodným a vážným projevem jejich skutečné vůle, že smlouva nebyla uzavřena v tísní za nápadně nevýhodných podmínek a že s obsahem smlouvy souhlasí, na důkaz čehož připojují své podpisy.

Smlouvu lze měnit pouze na základě očíslovaných písemných dodatků podepsaných oběma smluvními stranami.

Uzavření této smlouvy bylo schváleno Radou města Kolína dne **03.05.2018** usnesením č. **4937/138/RM/2018**.

DOLOŽKA

Město Kolín ve smyslu ust. § 41 zákona č. 128/2000 Sb., ve znění novel prohlašuje, že jsou splněny podmínky platnosti právního úkonu dle této smlouvy.

Povinný:
V Kolíně

17-02-2020

Oprávněný:
V Kolíně

Mgr. Iveta Mikšiková
místostarostka



GEOMETRICKÝ PLÁN pro vymezení rozsahu věcného břemene k části pozemku	Geometrický plán ověřil úředně oprávněný zeměměřický inženýr:		Stejnopis ověřil úředně oprávněný zeměměřický inženýr:		
	Iméno, příjmení: ██████████		Iméno, příjmení: ██████████		
	Číslo položky seznamu úředně oprávněných zeměměřických inženýrů: 2506/2010		Číslo položky seznamu úředně oprávněných zeměměřických inženýrů: 2506/2010		
	Dne: 12. prosince 2019 Číslo: 419/2019		Dne: 20.12.2019 Číslo: 397/2019		
Náležitosti a přesnosti odpovídá právní předpisům.		Tento stejnopis odpovídá geometrickému plánu v elektronické podobě uloženému v dokumentaci katastrálního úřadu.		Tento stejnopis odpovídá geometrickému plánu v listinné podobě.	
Vyhotovitel: ██████████ Spojovací 119, Tatce 289 11 IČO: 01131001		Katastrální úřad souhlasí s očíslováním parcel.		Ověření stejnopisu geometrického plánu v listinné podobě.	
Číslo plánu: 7064-77/2019		KÚ pro Středočeský kraj KP Kolín ██████████			
Okres: Kolín		PGP-2366/2019-204 2019.12.20 10:41:03 CET			
Obce: Kolín					
Kat. území: Kolín					
Mapový list: Kolín 5-8/32,34,41					
Dosažitelným vlastníkům pozemku byla poskytnuta možnost seznámit se v terénu s průběhem navrhovaných nových hranic, které byly označeny předepsaným způsobem. -----					

VÝKAZ DOSAVADNÍHO A NOVÉHO STAVU ÚDAJŮ KATASTRU NEMOVITOSTÍ

VÝKAZ DOSAVADNÍHO A NOVÉHO STAVU ÚDAJŮ KATASTRU NEMOVITOSTÍ															
Dosavadní stav			Nový stav												
Označení pozemku parc. číslem	Vyměra parcely		Druh pozemku Způsob využití	Označení pozemku parc. číslem	Vyměra parcely		Druh pozemku Způsob využití	Typ stavby Způsob využití	Zpus. určení výměr	Porovnání se stavem evidence právních vztahů					
	ha	m ²			ha	m ²				Díl přechází z pozemku označeného v katastru nemovitostí	dřívější poz. evidenci	Číslo listu vlastnictví	Výměra dílu ha m ²		Označení dílu
2515/3										2515/3		10001			
2515/5										2515/5		10001			
2515/13										2515/13		10001			
2515/14										2515/14		10001			
2515/16										2515/16		10001			
2515/18										2515/18		10001			
2515/29										2515/29		10001			
2515/72										2515/72		15246			
2515/73										2515/73		15246			
2515/74										2515/74		15246			
2515/75										2515/75		15246			
2515/117										2515/117		10001			
2515/118										2515/118		10001			
2515/120										2515/120		15246			
2515/139										2515/139		10001			
2515/140										2515/140		10001			
2515/151										2515/151		10001			
2515/160										2515/160		10001			
2515/164										2515/164		14515			
2521										2521		10001			
2566/1										2566/1		10001			
2566/2										2566/2		15246			
2566/4										2566/4		6591			
2566/13										2566/13		10001			
2567/1										2567/1		10001			
2567/42										2567/42		10002			
2567/62										2567/62		10001			
2567/81										2567/81		10001			
2567/82										2567/82		10001			
2567/88										2567/88		1905			
2567/154										2567/154		10001			
2979/1										2979/1		10001			
st.3151										st.3151		6178			
3385										3385		10001			
3387										3387		10001			
3394										3394		10001			
3403/3										3403/3		10001			
3404										3404		10001			
3405/1										3405/1		10001			
3405/2										3405/2		10001			
3421/1										3421/1		10001			
3421/2										3421/2		10001			
3435/1										3435/1		10001			
3435/4										3435/4		10001			
3437/1										3437/1		10001			
3440/1										3440/1		10001			
3441										3441		10001			
3442										3442		10001			
3447										3447		10001			
3448										3448		10001			
3451										3451		10001			
3452/1										3452/1		10001			
3452/2										3452/2		10001			
st.4063										st.4063		1656			
st.4094/1										st.4094/1		10001			
st.4094/2										st.4094/2		10001			
st.5396										st.5396		1905			

Druh věcného břemene: dle listin

Orávněný: dle listin

Seznam souřadnic (S-JISK)
 Souřadnice pro zápis do KN
 k.ú. Kolín (668150)

Číslo bodu	Y	X	Kód kv.	Číslo bodu	Y	X	Kód kv.
423- 59	688916.71	1057397.71	3	581	689019.77	1057061.40	3
430-105	689121.59	1057621.76	3	582	689017.51	1057059.27	3
430-106	689158.70	1057590.06	3	583	689009.27	1057068.89	3
430-111	689050.21	1057570.84	3	584	688997.99	1057073.23	3
430-127	689205.72	1057547.13	3	585	688999.61	1057075.86	3
430-154	689171.21	1057580.16	3	586	688990.74	1057081.98	3
430-156	689168.15	1057582.65	3	587	688987.32	1057080.63	3
490- 11	688847.60	1057388.68	3	588	688987.07	1057082.25	3
1403- 34	688893.78	1057434.07	3	589	688988.41	1057084.15	3
2416-106	688628.26	1057350.79	3	590	688986.41	1057085.60	3
2466- 6	688875.41	1057434.48	3	591	688984.99	1057083.63	3
2466- 7	688877.95	1057434.42	3	592	688983.40	1057083.46	3
2593- 9	688707.09	1057289.67	3	593	688992.25	1057084.04	3
534	689093.07	1057126.54	3	594	688991.96	1057085.36	3
535	689095.56	1057124.48	3	595	688986.64	1057089.33	3
536	689093.40	1057121.99	3	596	688985.05	1057089.00	3
537	689089.85	1057122.45	3	597	688983.66	1057087.23	3
538	689089.91	1057120.96	3	598	688970.69	1057096.12	3
539	689094.22	1057117.16	3	599	688968.35	1057094.01	3
540	689096.22	1057119.42	3	600	688938.95	1057114.84	3
541	689097.51	1057118.24	3	601	688931.54	1057123.91	3
542	689097.62	1057116.64	3	602	688907.66	1057112.55	3
543	689083.94	1057100.62	3	603	688905.61	1057114.11	3
544	689090.85	1057095.36	3	604	688909.57	1057119.53	3
545	689089.00	1057093.26	3	605	688914.95	1057126.68	3
546	689081.91	1057098.69	3	606	688915.74	1057127.63	3
547	689062.71	1057077.09	3	607	688906.64	1057134.53	3
548	689062.43	1057081.41	3	608	688908.29	1057136.97	3
549	689061.45	1057082.31	3	609	688919.83	1057128.02	3
550	689059.87	1057082.19	3	610	688918.04	1057129.63	3
551	689059.60	1057081.89	3	611	688918.31	1057131.25	3
552	689057.70	1057079.81	3	612	688919.77	1057133.14	3
553	689057.89	1057078.07	3	613	688914.71	1057136.73	3
554	689041.97	1057053.34	3	614	688913.36	1057134.86	3
555	689035.28	1057050.46	3	615	688911.31	1057134.42	3
556	689039.93	1057050.90	3	616	688911.94	1057138.15	3
557	689041.24	1057049.82	3	617	688913.32	1057140.07	3
558	689036.80	1057043.96	3	618	688914.89	1057140.36	3
559	689032.96	1057043.49	3	619	688923.23	1057134.31	3
560	689035.36	1057046.66	3	620	688923.30	1057132.72	3
561	689044.44	1057038.00	3	621	688921.95	1057130.83	3
562	689058.49	1057029.66	3	622	688887.52	1057152.65	3
563	689057.06	1057027.33	3	623	688889.67	1057154.87	3
564	689054.70	1057028.77	3	624	688880.13	1057162.17	3
565	689048.02	1057017.26	3	625	688869.22	1057166.69	3
566	689050.42	1057015.92	3	626	688873.28	1057167.33	3
567	689042.99	1057007.16	3	627	688874.36	1057168.81	3
568	689045.27	1057005.77	3	628	688874.22	1057170.41	3
569	689024.67	1057054.23	3	629	688871.51	1057172.39	3
570	689029.18	1057054.78	3	630	688869.98	1057172.24	3
571	689032.67	1057059.81	3	631	688868.76	1057170.69	3
572	689035.12	1057062.91	3	632	688865.33	1057173.24	3
573	689032.97	1057064.45	3	633	688863.83	1057170.64	3
574	689030.49	1057061.37	3	634	688843.43	1057185.34	3
575	689026.89	1057056.39	3	635	688844.96	1057188.00	3
576	689022.01	1057059.77	3	636	688819.38	1057206.59	3
577	689025.66	1057064.81	3	637	688816.00	1057205.36	3
578	689028.00	1057068.04	3	638	688815.74	1057206.93	3
579	689025.81	1057069.61	3	639	688818.83	1057211.09	3
580	689023.44	1057066.38	3	640	688822.12	1057210.33	3

Seznam souřadnic (S-JTSK)
 Souřadnice pro zápis do KN
 k.ú. Kolín (668150)

Číslo bodu	Y	X	Kód kv.	Číslo bodu	Y	X	Kód kv.
641	688822.75	1057211.20	3	701	688690.11	1057268.94	3
642	688821.56	1057212.78	3	702	688682.62	1057258.56	3
643	688817.99	1057215.47	3	703	688679.12	1057254.30	3
644	688813.09	1057215.45	3	704	688683.14	1057254.78	3
645	688810.83	1057217.17	3	705	688686.26	1057258.84	3
646	688810.23	1057216.44	3	706	688685.46	1057253.01	3
647	688808.70	1057216.30	3	707	688687.53	1057251.42	3
648	688811.16	1057220.63	3	708	688685.05	1057248.09	3
649	688808.39	1057220.22	3	709	688682.80	1057249.76	3
650	688799.93	1057226.53	3	710	688683.68	1057250.84	3
651	688796.44	1057225.38	3	711	688696.23	1057297.66	3
652	688796.21	1057226.94	3	712	688685.29	1057305.81	3
653	688798.00	1057229.42	3	713	688681.61	1057304.56	3
654	688795.72	1057231.05	3	714	688681.18	1057305.63	3
655	688793.92	1057228.49	3	715	688690.10	1057311.92	3
656	688792.37	1057228.27	3	716	688689.89	1057313.53	3
657	688801.73	1057229.04	3	717	688686.14	1057312.26	3
658	688801.45	1057230.59	3	718	688678.94	1057321.10	3
659	688796.00	1057234.77	3	719	688666.63	1057325.88	3
660	688794.42	1057234.51	3	720	688638.19	1057350.52	3
661	688792.49	1057231.87	3	721	688636.73	1057350.41	3
662	688778.28	1057238.44	3	722	688634.93	1057347.87	3
663	688778.01	1057240.07	3	723	688631.79	1057350.12	3
664	688779.92	1057242.29	3	724	688633.38	1057352.34	3
665	688781.70	1057239.62	3	725	688633.27	1057353.78	3
666	688783.42	1057241.82	3	726	688631.56	1057355.03	3
667	688778.81	1057254.71	3	727	688638.00	1057346.55	3
668	688775.91	1057253.91	3	728	688636.20	1057344.11	3
669	688771.83	1057265.19	3	729	688634.82	1057343.95	3
670	688768.66	1057273.00	3	730	688628.12	1057348.99	3
671	688773.70	1057268.91	3	731	688629.67	1057352.59	3
672	688774.80	1057269.29	3	732	688626.11	1057359.00	3
673	688771.40	1057274.29	3	733	688624.36	1057356.51	3
674	688770.61	1057276.17	3	734	688620.70	1057363.15	3
675	688769.07	1057276.68	3	735	688625.22	1057368.51	3
676	688758.59	1057271.56	3	736	688626.22	1057369.69	3
677	688758.62	1057268.26	3	737	688623.32	1057371.73	3
678	688745.06	1057274.18	3	738	688624.88	1057373.60	3
679	688743.85	1057276.31	3	739	688622.34	1057375.49	3
680	688746.87	1057278.18	3	740	688619.73	1057372.10	3
681	688748.35	1057275.96	3	741	688619.77	1057370.46	3
682	688747.68	1057277.76	3	742	688621.63	1057369.12	3
683	688733.96	1057281.36	3	743	688618.28	1057365.09	3
684	688736.01	1057283.72	3	744	688616.70	1057363.19	3
685	688725.54	1057289.43	3	745	688617.03	1057361.93	3
686	688723.42	1057287.16	3	746	688619.49	1057360.11	3
687	688719.25	1057289.69	3	747	688722.41	1057302.53	3
688	688721.19	1057292.08	3	748	688723.97	1057308.80	3
689	688719.00	1057293.96	3	749	688730.32	1057311.30	3
690	688716.74	1057291.21	3	750	688752.81	1057335.25	3
691	688713.62	1057293.11	3	751	688752.09	1057339.09	3
692	688712.23	1057296.63	3	752	688751.07	1057339.99	3
693	688714.31	1057297.06	3	753	688750.98	1057341.62	3
694	688716.93	1057295.37	3	754	688756.54	1057348.38	3
695	688708.13	1057285.94	3	755	688758.58	1057348.49	3
696	688707.16	1057285.81	3	756	688759.73	1057347.46	3
697	688704.59	1057287.20	3	757	688761.95	1057350.13	3
698	688697.36	1057278.62	3	758	688763.62	1057347.23	3
699	688699.85	1057277.31	3	759	688760.79	1057343.93	3
700	688692.67	1057267.80	3	760	688759.91	1057343.91	3

Seznam souřadnic (S-JISK)
 Souřadnice pro zápis do KN
 k.ú. Kolín (668150)

Číslo bodu	Y	X	Kód kv.	Číslo bodu	Y	X	Kód kv.
761	688759.23	1057343.90	3	821	688922.73	1057390.50	3
762	688758.07	1057344.92	3	822	688919.20	1057400.61	3
763	688754.55	1057341.00	3	823	688916.21	1057412.83	3
764	688755.53	1057340.07	3	824	688919.40	1057412.75	3
765	688755.66	1057338.72	3	825	688922.11	1057400.59	3
766	688766.39	1057355.47	3	826	688923.02	1057399.63	3
767	688765.21	1057357.17	3	827	688922.75	1057394.34	3
768	688765.53	1057358.71	3	828	688931.03	1057383.66	3
769	688770.07	1057361.92	3	829	688939.92	1057376.45	3
770	688771.64	1057361.68	3	830	688945.08	1057375.77	3
771	688773.00	1057359.90	3	831	688955.85	1057366.51	3
772	688771.14	1057355.98	3	832	688954.62	1057365.03	3
773	688784.37	1057360.51	3	833	688951.57	1057361.35	3
774	688804.68	1057367.59	3	834	688949.50	1057363.13	3
775	688801.16	1057369.65	3	835	688951.94	1057366.15	3
776	688805.85	1057371.32	3	836	688919.81	1057427.26	3
777	688809.33	1057369.26	3	837	688916.47	1057427.34	3
778	688818.35	1057372.58	3	838	688916.58	1057433.51	3
779	688816.95	1057373.27	3	839	688919.99	1057433.43	3
780	688826.43	1057379.21	3	840	688920.02	1057434.73	3
781	688827.50	1057376.25	3	841	688916.69	1057437.60	3
782	688833.01	1057378.46	3	842	688916.65	1057436.28	3
783	688836.87	1057383.55	3	843	688880.01	1057437.19	3
784	688839.64	1057384.71	3	844	688877.48	1057437.26	3
785	688842.25	1057385.82	3	845	688864.43	1057434.77	3
786	688841.92	1057386.60	3	846	688863.53	1057435.75	3
787	688839.26	1057385.62	3	847	688866.58	1057437.53	3
788	688851.16	1057386.28	3	848	688866.80	1057450.37	3
789	688851.56	1057385.23	3	849	688871.49	1057450.37	3
790	688852.64	1057384.65	3	850	688870.26	1057453.30	3
791	688847.80	1057388.15	3	851	688864.92	1057453.33	3
792	688848.18	1057390.38	3	852	688863.96	1057452.38	3
793	688851.35	1057391.60	3	853	688873.21	1057457.11	6
794	688852.81	1057390.94	3	854	688876.90	1057457.18	6
795	688853.88	1057388.05	3	855	688880.71	1057466.79	3
796	688865.46	1057387.96	3	856	688884.25	1057466.58	3
797	688872.52	1057389.38	3	857	688884.08	1057467.84	3
798	688869.65	1057391.84	3	858	688878.91	1057471.71	3
799	688865.42	1057390.99	3	859	688875.73	1057470.58	3
800	688872.32	1057392.37	3	860	688875.48	1057471.91	3
801	688875.20	1057389.92	3	861	688885.46	1057485.08	3
802	688879.73	1057390.79	3	862	688887.78	1057483.14	3
803	688876.83	1057393.28	3	863	688936.14	1057437.36	3
804	688880.51	1057394.07	3	864	688940.72	1057434.36	3
805	688892.37	1057396.00	3	865	688955.80	1057434.05	3
806	688893.27	1057393.27	3	866	688986.03	1057433.67	3
807	688906.24	1057395.90	3	867	688986.33	1057436.60	3
808	688907.04	1057396.60	3	868	688989.29	1057436.58	3
809	688907.32	1057400.69	3	869	688990.97	1057433.58	3
810	688904.16	1057398.64	3	870	688992.03	1057434.41	3
811	688904.44	1057403.08	3	871	688990.85	1057449.10	3
812	688905.69	1057404.06	3	872	688993.76	1057447.35	3
813	688916.03	1057402.97	3	873	688995.08	1057459.16	3
814	688915.63	1057399.96	3	874	688992.13	1057459.16	3
815	688915.67	1057397.76	3	875	688993.61	1057471.93	3
816	688919.98	1057397.77	3	876	688996.43	1057471.21	3
817	688919.96	1057392.89	3	877	688998.91	1057495.15	3
818	688920.66	1057392.30	3	878	688996.13	1057495.83	3
819	688919.40	1057390.74	3	879	688997.93	1057513.31	3
820	688921.39	1057389.00	3	880	689000.56	1057511.03	3

Seznam souřadnic (S-JTSK)
 Souřadnice pro zápis do KN
 k.ú. Kolín (668150)

Číslo bodu	Y	X	Kód kv.	Číslo bodu	Y	X	Kód kv.	
881	689002.64	1057510.75	3	941	689323.05	1057531.91	3	
882	689003.73	1057511.39	3	942	689334.33	1057526.23	3	
883	689005.57	1057514.91	3	943	689332.26	1057524.23	3	
884	689004.06	1057516.27	3	944	689348.32	1057510.99	3	
885	689000.85	1057515.23	3	945	689348.70	1057511.13	3	
886	689000.05	1057516.00	3	946	689349.76	1057511.52	3	
887	689008.86	1057526.67	3	947	689348.42	1057514.64	3	
888	689011.42	1057525.18	3	948	689346.38	1057516.31	3	
889	689028.55	1057545.55	3	949	689351.92	1057519.08	3	
890	689026.08	1057547.14	3	950	689354.63	1057519.39	3	
891	689048.95	1057574.32	3	951	689356.68	1057518.09	3	
892	689053.31	1057574.67	3	952	689355.94	1057517.02	3	
893	689046.86	1057579.77	3	953	689352.99	1057515.63	3	
894	689043.34	1057578.83	3	954	689363.73	1057510.62	3	
895	689043.41	1057580.26	3	955	689373.96	1057502.13	3	
896	689052.04	1057590.53	3	956	689372.07	1057500.13	3	
897	689061.86	1057597.83	3	957	689361.92	1057508.54	3	
898	689071.12	1057613.38	3	958	688919.97	1057394.91	3	
899	689073.34	1057611.60	3	959	688622.92	1057357.58	3	
900	689078.90	1057622.52	3	960	689109.23	1057632.02	3	
901	689095.07	1057642.05	3	961	689340.86	1057520.86	3	
902	689096.45	1057642.27	3	9317-	361	689078.44	1057099.55	3
903	689096.15	1057638.87	3	9317-	372	689058.87	1057077.37	3
904	689102.40	1057633.91	3	9317-	377	689039.23	1057055.11	3
905	689104.19	1057636.07	3	9317-	1701	689049.35	1057066.58	3
906	689107.36	1057629.87	3	9317-	1757	689085.29	1057107.08	3
907	689116.22	1057626.42	3	9317-	1968	688822.00	1057212.00	3
908	689113.91	1057624.53	3	9317-	2182	689084.03	1057105.70	3
909	689132.27	1057608.90	3	9317-	2183	689079.79	1057101.04	3
910	689150.21	1057593.58	3	9317-	2200	689086.41	1057108.34	3
911	689148.62	1057591.76	3	9317-	2586	688774.53	1057270.06	3
912	689148.81	1057590.44	3	9317-	2587	688774.12	1057269.89	3
913	689151.96	1057587.74	3	9317-	2588	688772.71	1057269.58	3
914	689153.25	1057588.06	3	9317-	2589	688771.08	1057274.18	3
915	689154.72	1057589.79	3	9351-	19	688908.65	1057113.84	3
916	689166.16	1057580.27	3	9352-	85	688917.11	1057125.13	3
917	689169.18	1057577.73	3	9377-	9	689040.49	1057037.46	3
918	689192.70	1057561.74	3	9377-	13	689052.96	1057029.83	3
919	689181.98	1057566.97	3					
920	689195.69	1057555.59	3					
921	689206.63	1057550.29	3					
922	689207.63	1057549.47	3					
923	689215.37	1057543.12	3					
924	689218.43	1057546.64	3					
925	689218.99	1057546.19	3					
926	689220.60	1057544.92	3					
927	689216.37	1057539.79	3					
928	689215.03	1057539.65	3					
929	689214.15	1057540.39	3					
930	689261.25	1057587.17	3					
931	689259.35	1057588.74	3					
932	689257.82	1057586.79	3					
933	689257.64	1057586.55	3					
934	689259.58	1057584.94	3					
935	689277.02	1057570.50	3					
936	689279.14	1057572.44	3					
937	689297.62	1057557.06	3					
938	689295.48	1057555.12	3					
939	689316.03	1057541.64	3					
940	689313.89	1057539.68	3					

Klad částí

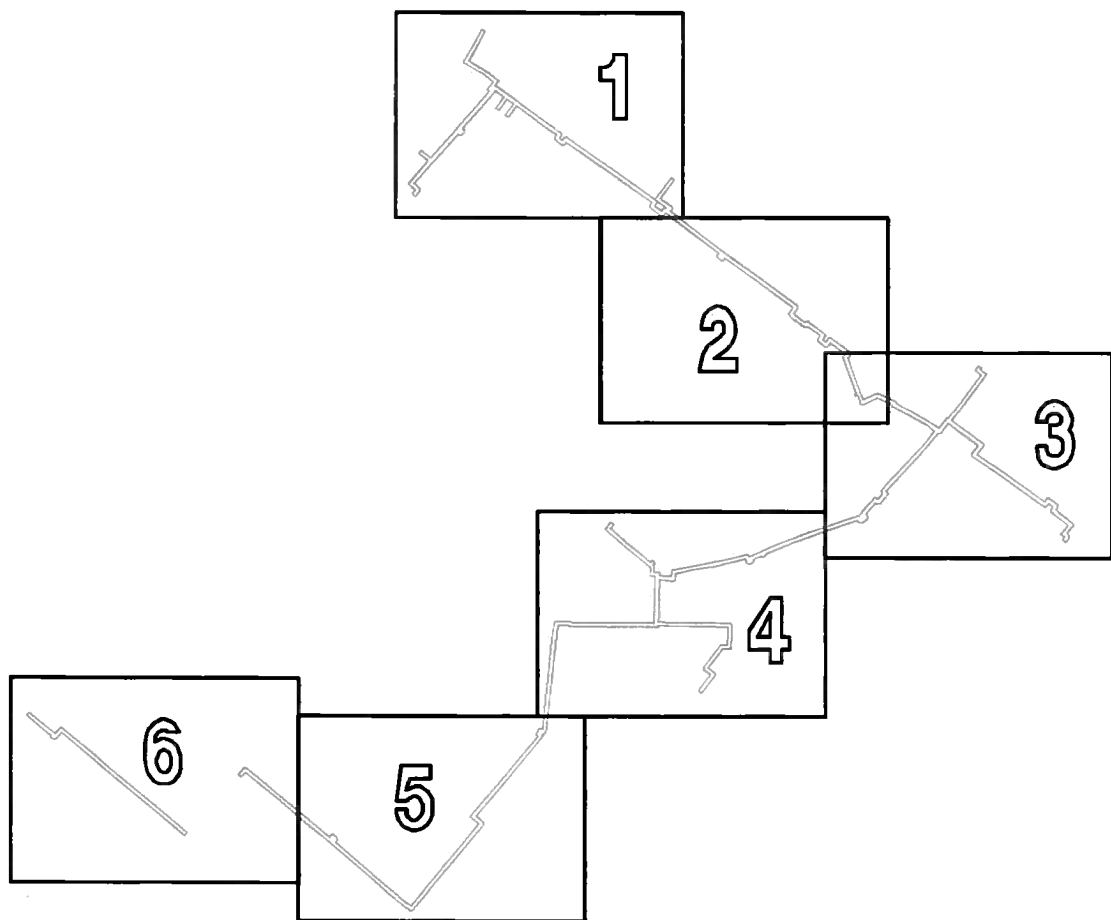



2515/16

3932

5525

4892

2567/42, 2567/30, 2567/197, 2567/32, 2567/64, 2567/60, 2567/93, 2567/90, 2567/71, 2567/78, 2567/77, 2567/86, 2567/87, 2567/92, 2567/73, 2567/79, 2567/88, 2567/89, 2567/91, 2567/92, 2567/93, 2567/94, 2567/95, 2567/96, 2567/97, 2567/98, 2567/99, 2567/100, 2567/101, 2567/102, 2567/103, 2567/104, 2567/105, 2567/106, 2567/107, 2567/108, 2567/109, 2567/110, 2567/111, 2567/112, 2567/113, 2567/114, 2567/115, 2567/116, 2567/117, 2567/118, 2567/119, 2567/120, 2567/121, 2567/122, 2567/123, 2567/124, 2567/125, 2567/126, 2567/127, 2567/128, 2567/129, 2567/130, 2567/131, 2567/132, 2567/133, 2567/134, 2567/135, 2567/136, 2567/137, 2567/138, 2567/139, 2567/140, 2567/141, 2567/142, 2567/143, 2567/144, 2567/145, 2567/146, 2567/147, 2567/148, 2567/149, 2567/150

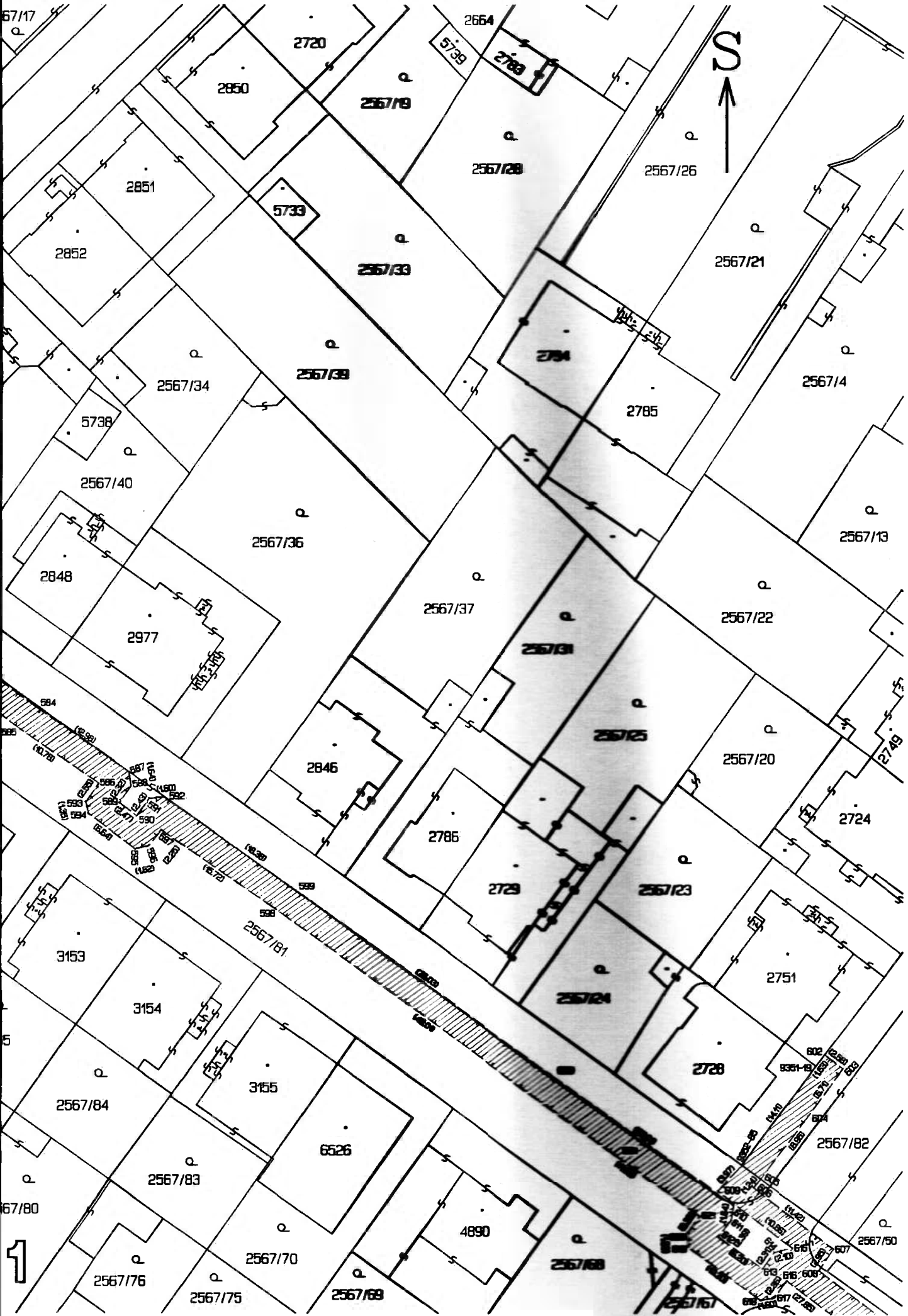

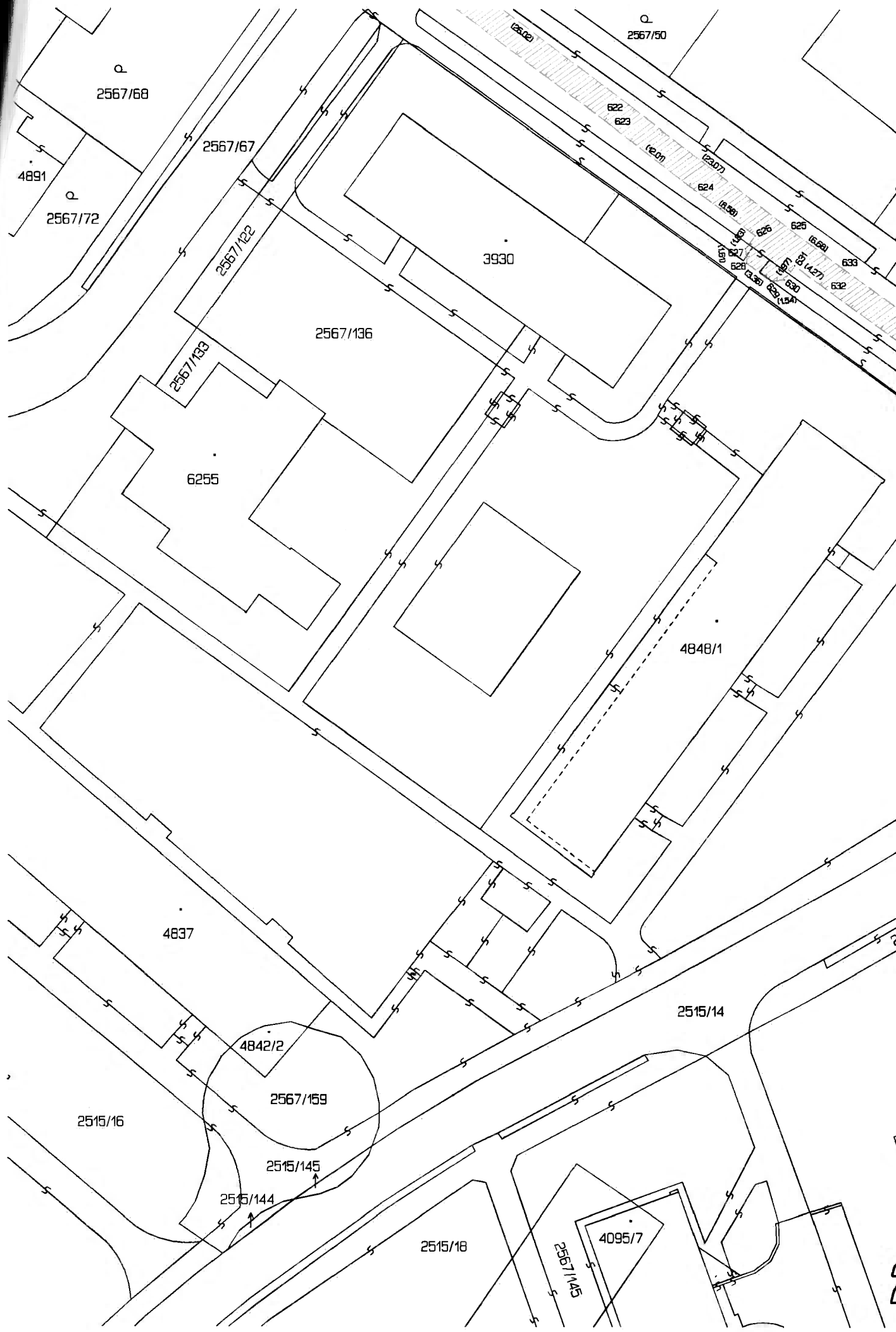

Q
2567/68

4891

Q
2567/72

2567/67

2567/122

2567/133

2567/136

3930

6255

4848/1

4837

4842/2

2567/159

2515/16

2515/145

2515/144

2515/18

2567/144

4095/7

2515/14

Q
2567/50

622

623

624

625

626

627

628

629

630

631

632

633

634

635

636

637

638

639

640

641

642

643

644

645

646

647

648

649

650

651

652

653

654

655

656

657

658

659

660

567/51



2567/176

2567/177

2567/89

634

634

635

636

637

2567/81

2515/139

2515/138

2567/129

2515/142

2515/141

2515/140

2567/164

6565/3

2567/166

3928

3927

6577/3

3926/4

671
672
673
674
675
676
677
678
679
680
681
682
683
684
685
686
687
688
689
690
691
692
693
694
695
696
697
698
699
700
701
702
703
704
705
706
707
708
709
710
711
712
713
714
715
716
717
718
719
720
721
722
723
724
725
726
727
728
729
730
731
732
733
734
735
736
737
738
739
740
741
742
743
744
745
746
747
748
749
750
751
752
753
754
755
756
757
758
759
760
761
762
763
764
765
766
767
768
769
770
771
772
773
774
775
776
777
778
779
780
781
782
783
784
785
786
787
788
789
790
791
792
793
794
795
796
797
798
799
800

(14.0)

(14.0)

(14.0)

(14.0)

(14.0)

(14.0)

(14.0)

(14.0)

(14.0)

(14.0)

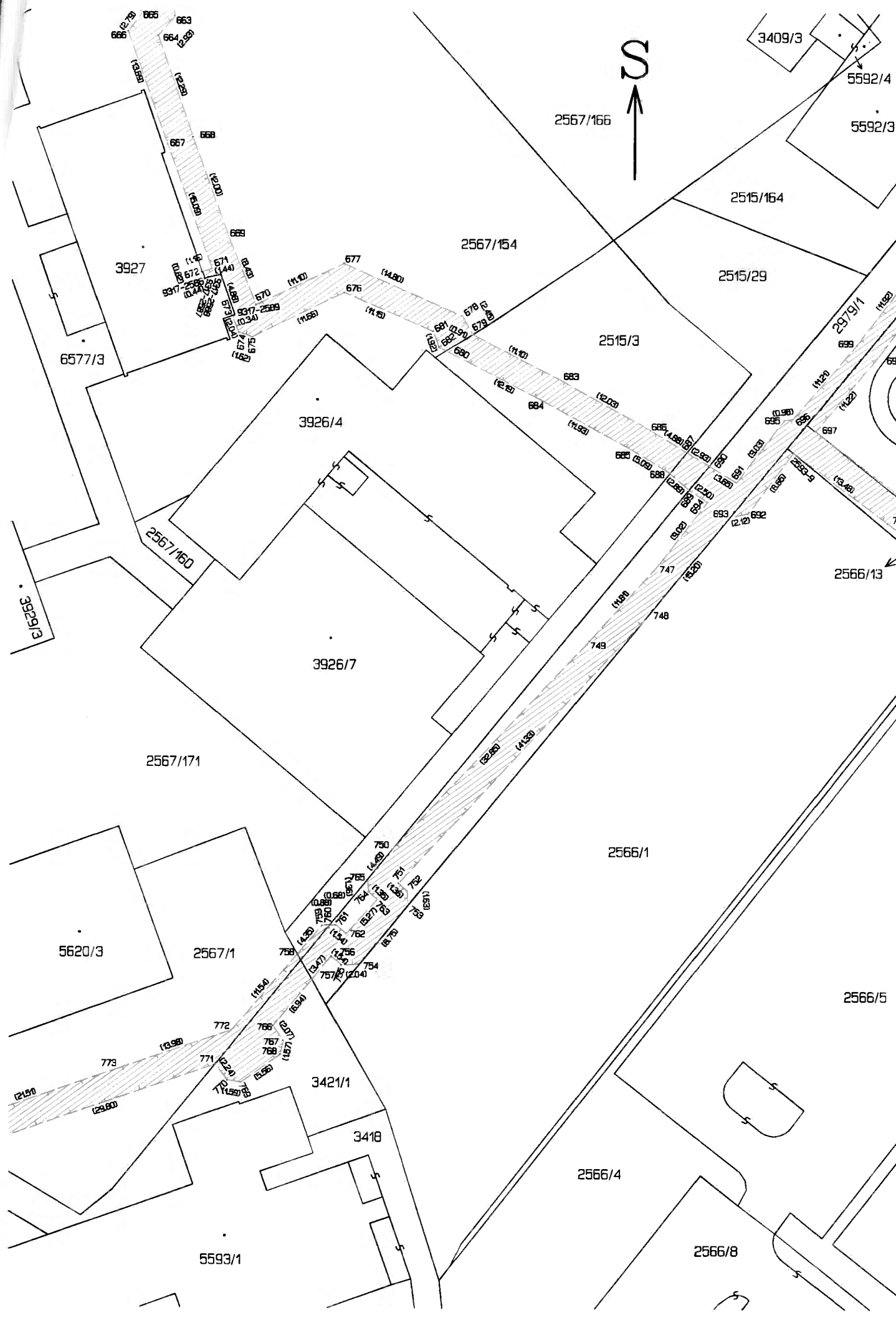

2567/166

3409/3

5592/4

5592/3

2515/164

2567/154

2515/29

2515/3

3927

6577/3

3926/4

2567/160

3926/3

3926/7

2567/171

2566/13

2566/1

5620/3

2567/1

2566/5

3421/1

3418

2566/4

5593/1

2566/8

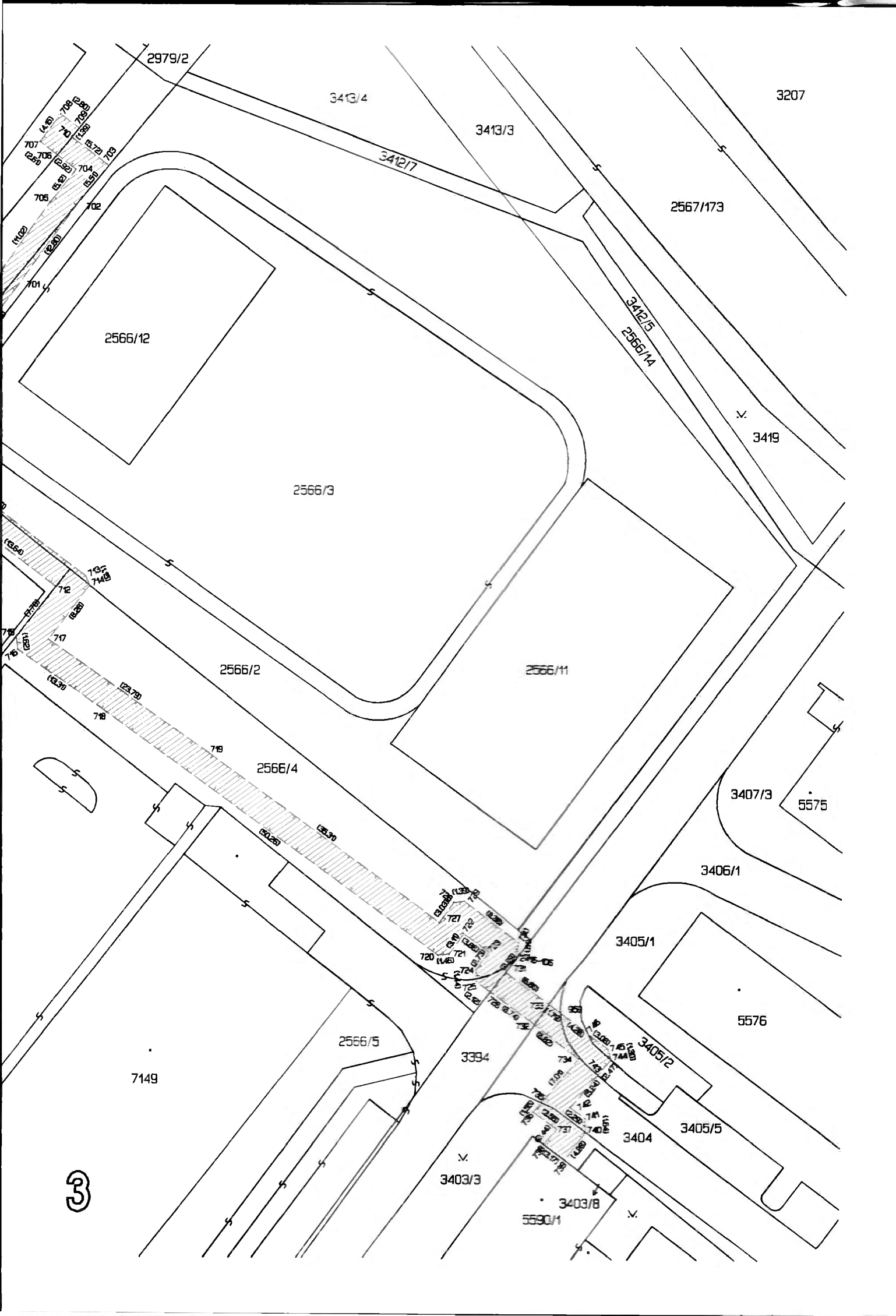

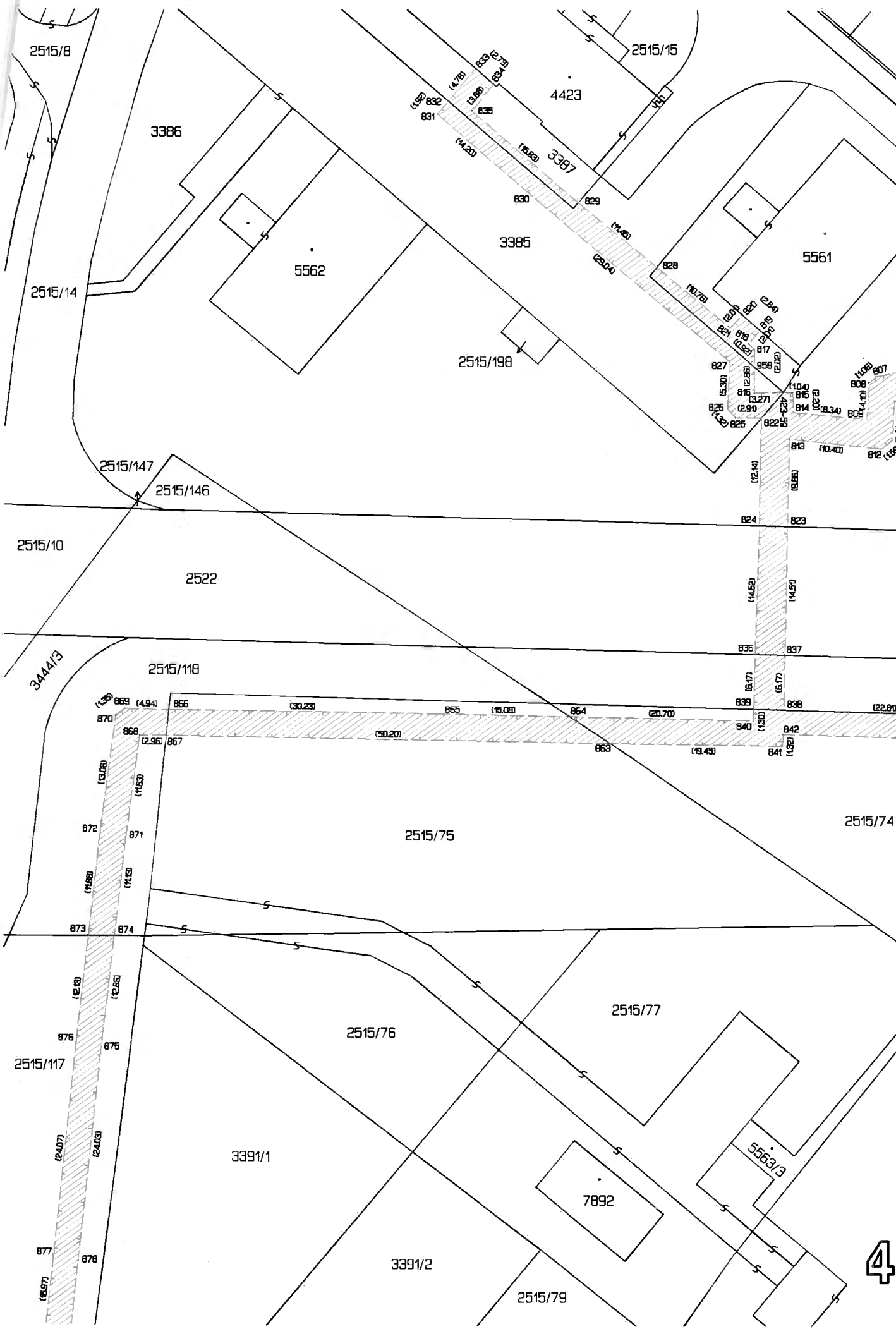

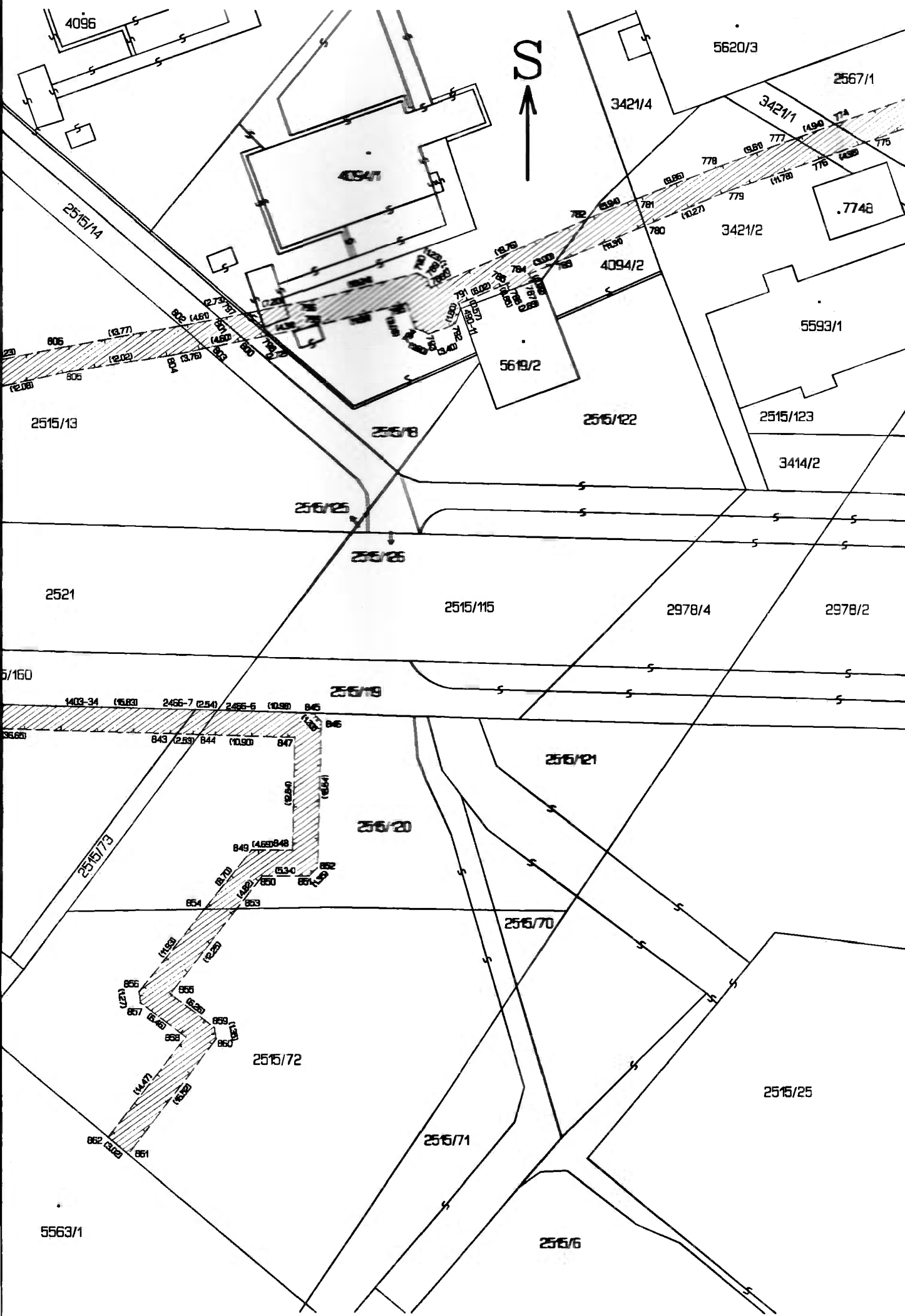

4096

5620/3

2567/1

3421/4

3421/1

3421/2

.7748

2515/14

4094/2

5619/2

5593/1

2515/13

2515/8

2515/22

2515/123

3414/2

2515/25

2515/26

2521

2515/115

2978/4

2978/2

5/160

2515/19

2515/21

2515/20

2515/70

2515/73

2515/72

2515/71

2515/25

5563/1

2515/6



5252

3447

3442

5251

5250

3448

4986/2

4986/1

5248

5245

5242

2515/5

3441

7872

5



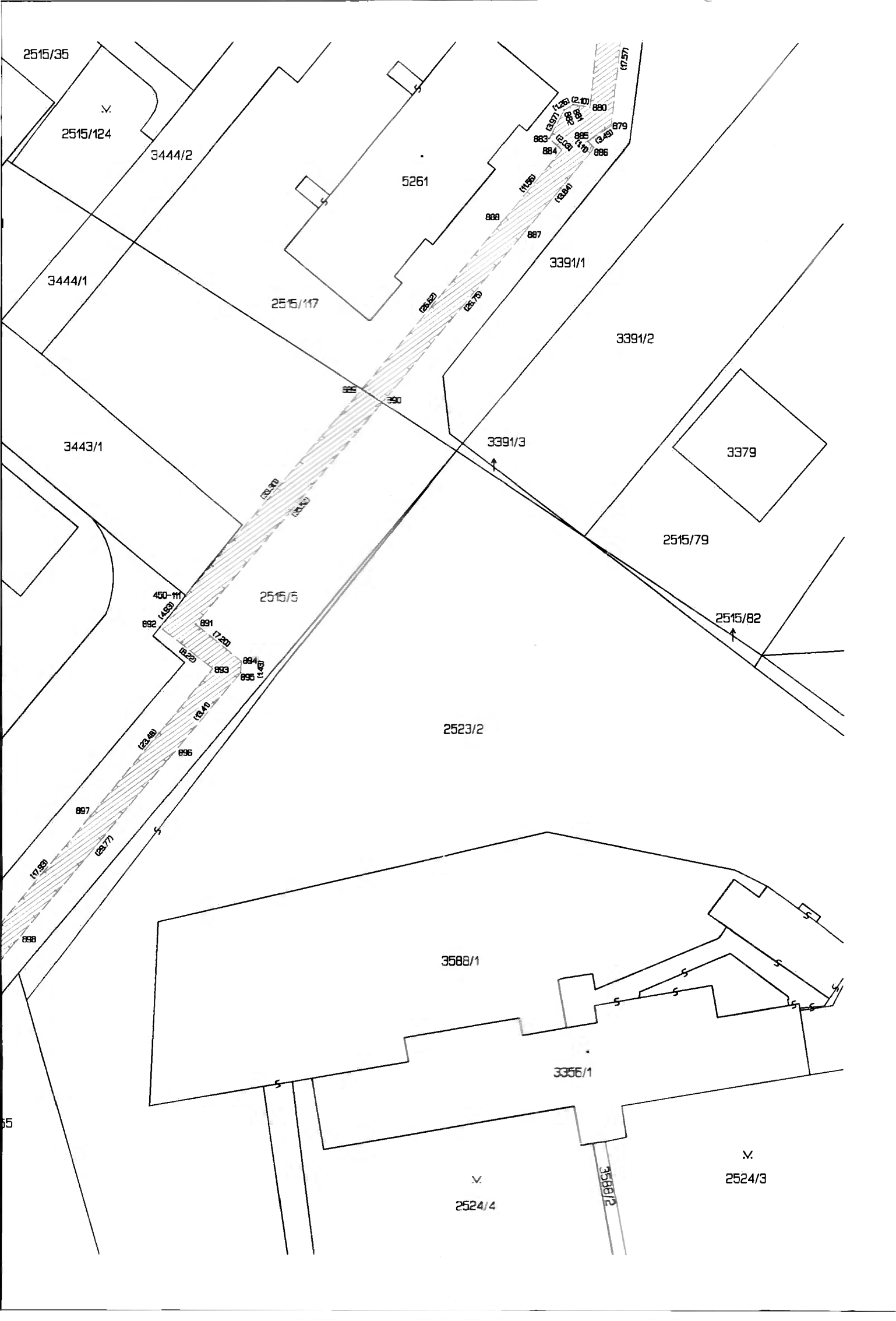

2515/35

2515/124

3444/2

5261

3391/1

2515/17

3391/2

3444/1

3443/1

3391/3

3379

2515/79

2515/82

2515/6

2523/2

3588/1

3356/1

2524/3

2524/4

3588/2

450-111

892 (1,593)

891 (1,230)

893 (1,408)

894 (1,408)

895 (1,408)

896 (2,240)

897 (1,730)

898 (2,240)

899 (2,240)

900 (2,240)

901 (2,240)

902 (2,240)

903 (2,240)

904 (2,240)

905 (2,240)

906 (2,240)

907 (2,240)

908 (2,240)

909 (2,240)

910 (2,240)

911 (2,240)

912 (2,240)

913 (2,240)

914 (2,240)

915 (2,240)

916 (2,240)

917 (2,240)

918 (2,240)

919 (2,240)

880 (2,107)

881 (2,107)

882 (2,107)

883 (2,107)

884 (2,107)

885 (2,107)

886 (2,107)

887 (2,107)

888 (2,107)

889 (2,107)

890 (2,107)

891 (2,107)

892 (2,107)

893 (2,107)

894 (2,107)

895 (2,107)

896 (2,107)

897 (2,107)

898 (2,107)

899 (2,107)

900 (2,107)

901 (2,107)

902 (2,107)

903 (2,107)

904 (2,107)

905 (2,107)

906 (2,107)

907 (2,107)

908 (2,107)

909 (2,107)

910 (2,107)

911 (2,107)

912 (2,107)

913 (2,107)

914 (2,107)

915 (2,107)

916 (2,107)

917 (2,107)

918 (2,107)

919 (2,107)

920 (2,107)

921 (2,107)

922 (2,107)

923 (2,107)

924 (2,107)

925 (2,107)

926 (2,107)

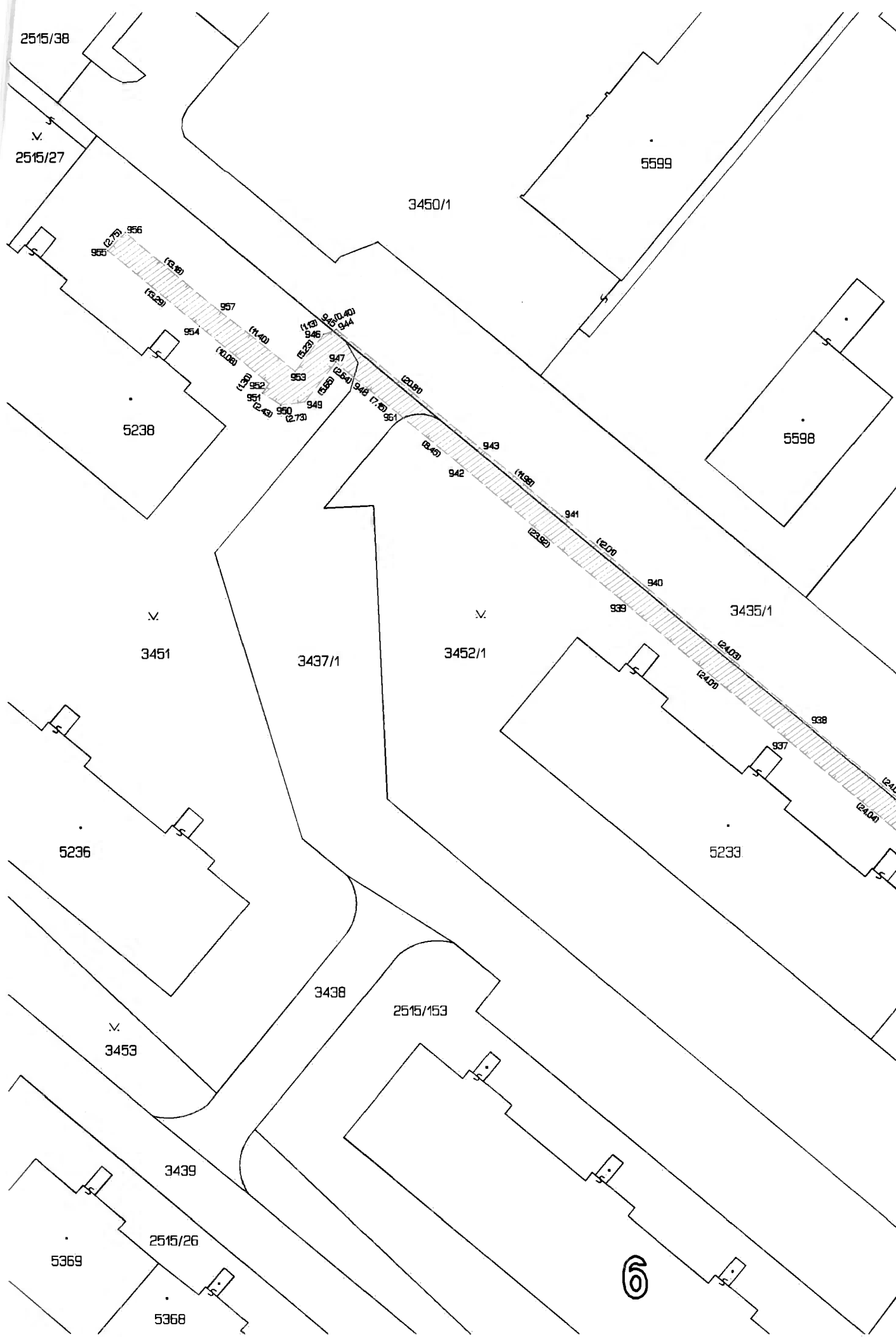

2515/38

2515/27

3450/1

5599

5238

5598

3451

3437/1

3452/1

3435/1

5236

5233

3438

2515/153

3453

3439

2515/26

5369

5368

6

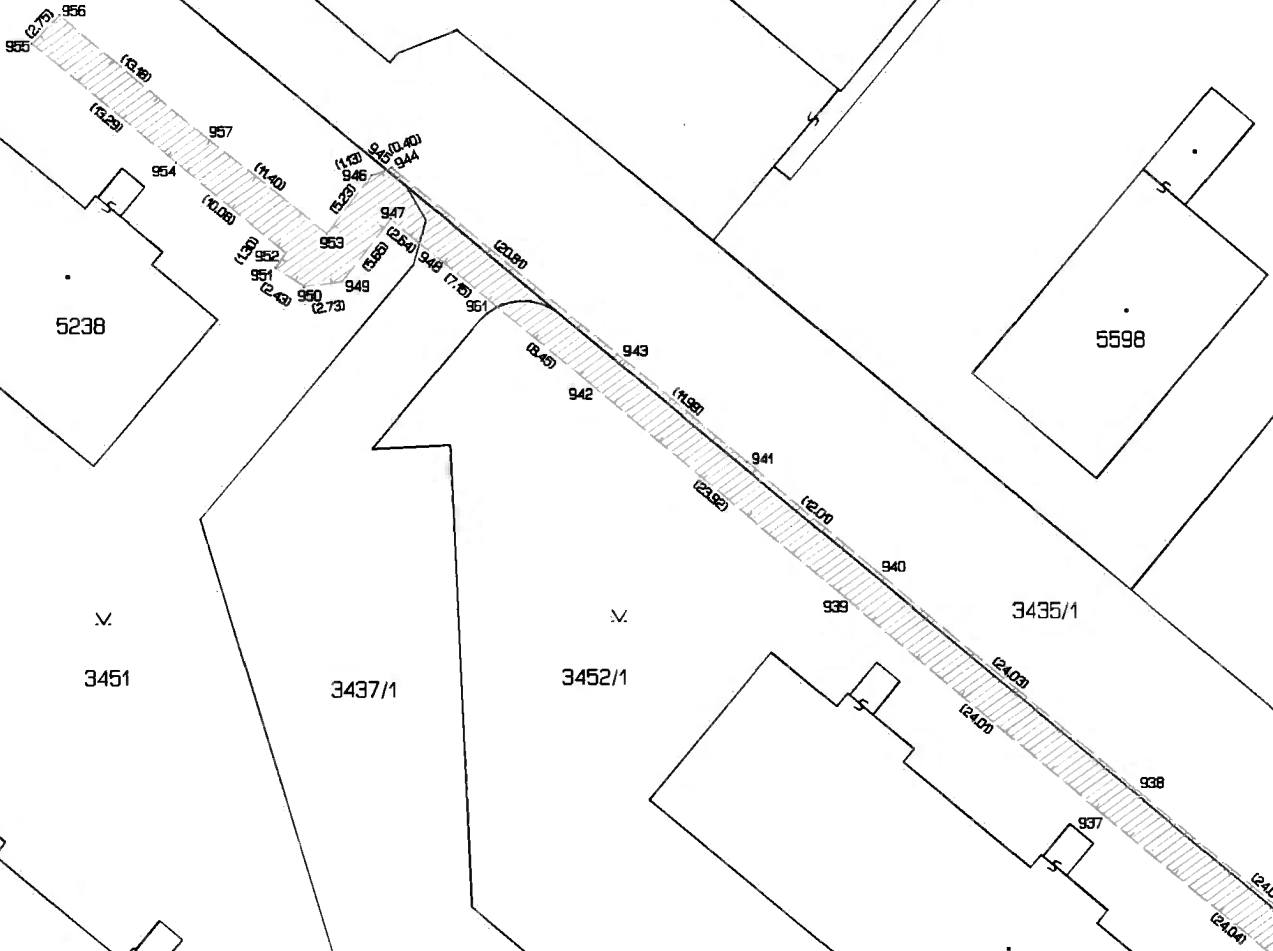

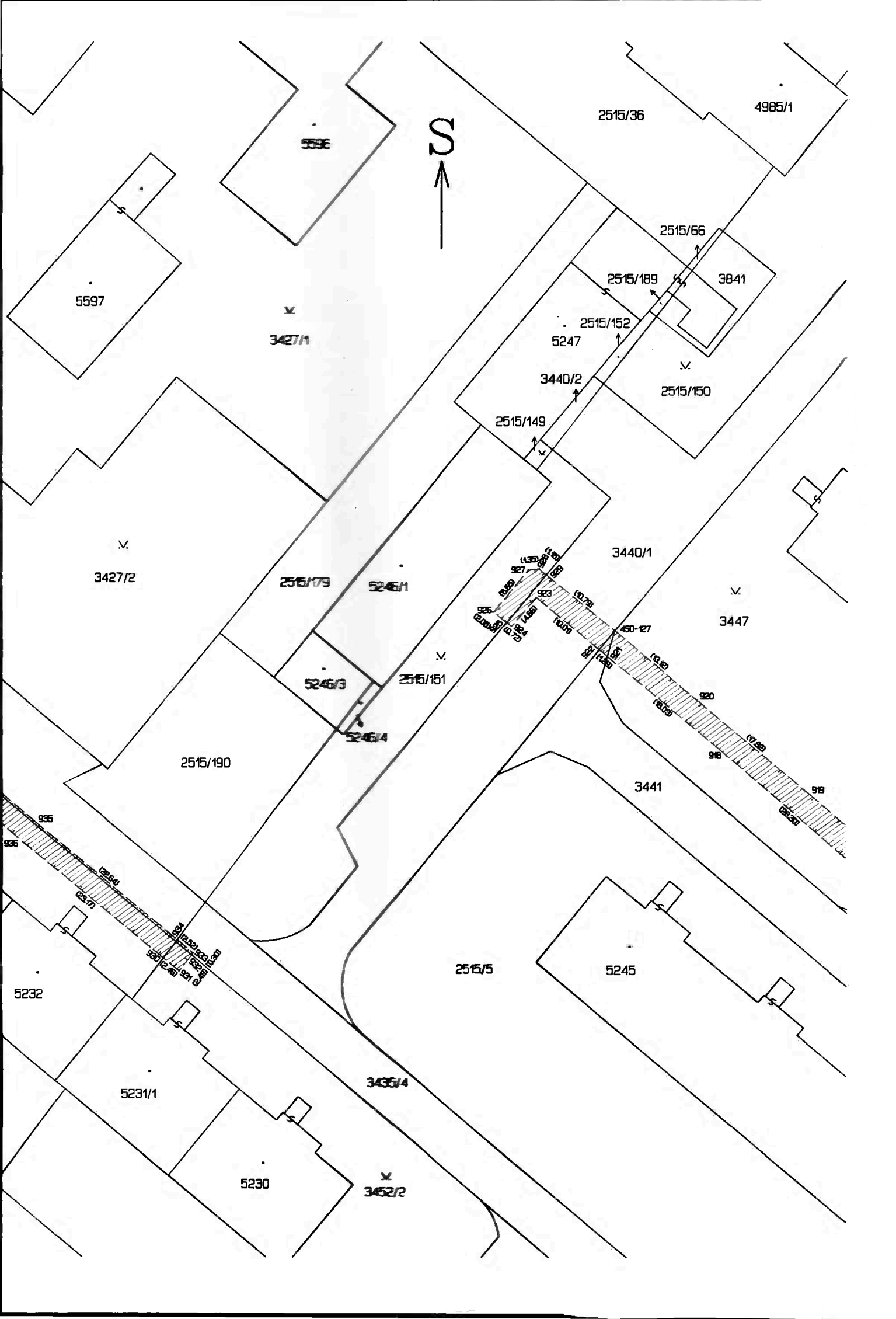

2515/36

4985/1

5238

2515/66

2515/189

3841

5597

v
3427/1

2515/152

5247

v
2515/150

3440/2

2515/149

v
3427/2

2515/179

5246/1

3440/1

v
3447

5246/3

v
2515/151

450-27

5246/4

2515/190

3441

936

918

919

920

921

922

923

924

925

926

927

928

929

930

931

932

933

934

935

5232

2515/5

5245

5231/1

3435/4

5230



v
3452/2

VÝKAZ DOSAVADNÍHO A NOVÉHO STAVU ÚDAJŮ KATASTRU NEMOVITOSTÍ

Dosavadní stav			Nový stav					Porovnání se stavem evidence právních vztahů									
Označení pozemku parc. číslem	Výměra parcely		Druh pozemku	Označení pozemku parc. číslem	Výměra parcely		Druh pozemku	Typ stavby	Způsob využití	Způsob využití	Způsob určení výměr	Díl přechází z pozemku označeného v katastru nemovitostí		Číslo listu vlastnictví	Výměra dílu		Označení dílu
	ha	m ²			Způsob využití	ha						m ²	Způsob využití		ha	m ²	
2509												2509		17644			
2515/9												2515/9		10001			
2515/14												2515/14		10001			
2515/16												2515/16		10001			
2515/19												2515/19		17644			
2515/20												2515/20		10001			
2515/22												2515/22		10001			
2515/50												2515/50		10001			
2515/156												2515/156		17644			
2567/62												2567/62		10001			
2615/5												2615/5		10001			
2615/9												2615/9		5619			
2624/9												2624/9		5619			
2624/45												2624/45		10001			
2634/26												2634/26		10001			
2974/2												2974/2		10001			
st.3559/1												st.3559/1		10001			
st.5864												st.5864		10001			

Druh věcného břemene: dle listin

Orávněný: dle listin

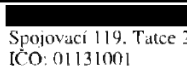
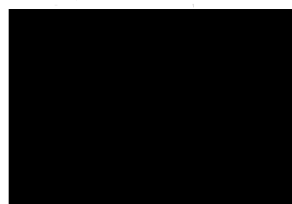
GEOMETRICKÝ PLÁN pro vymezení rozsahu věcného břemene k části pozemku	Geometrický plán ověřil úředně oprávněný zeměměřický inženýr:	Stejnopis ověřil úředně oprávněný zeměměřický inženýr:
	Iměno, příjmení:  Číslo položky seznamu úředně oprávněných zeměměřických inženýrů: 2506/2010 Dne: 20. prosince 2018 Číslo: 384/2018 Nálezitostmi a přesností odpovídá právním předpisům.	Iměno, příjmení:  Číslo položky seznamu úředně oprávněných zeměměřických inženýrů: 2506/2010 Dne: 8.1.2019 Číslo: 10/2019 Tento stejnopis odpovídá geometrickému plánu v elektronické podobě uloženému v dokumentaci katastrálního úřadu.
Vyhotovitel:  Spojovací 119, Tatce 289 11 IČO: 01131001	Katastrální úřad souhlasí s očíslováním parcel.	Ověření stejnopisu geometrického plánu v listinné podobě.
Číslo plánu: 6860-74/2018 Okres: Kolín Obec: Kolín Kat. území: Kolín Mapový list: Kolín 5-8/31.32 Dosavadním vlastníkem pozemků byla poskytnuta možnost seznámit se v terénu s průběhem navrhovaných nových hranic, které byly označeny předepsaným způsobem:	KÚ pro Středočeský kraj KP Kolín PGP-2343/2018-204 2018.12.28 12:44:38 CET	

Seznam souřadnic (S-JTSK)
Souřadnice pro zápis do KN
k.ú. Kolín (668150)

Číslo bodu	Y	X	Kód kv.	Číslo bodu	Y	X	Kód kv.	Číslo bodu	Y	X	Kód kv.
424-56	689159.58	1057284.88	3	318	689085.69	1057137.35	3	399	689393.20	1057152.35	6
779-21	689145.13	1057248.85	3	319	689086.59	1057137.63	3	400	689403.92	1057165.40	3
779-69	689174.92	1057236.50	3	320	689087.49	1057137.45	3	401	689412.26	1057175.35	3
779-88	689147.48	1057180.85	3	321	689099.94	1057126.40	3	402	689413.76	1057175.79	3
779-90	689140.09	1057172.66	3	322	689104.52	1057131.57	3	403	689414.54	1057175.13	3
4072-9	689456.93	1057127.40	3	323	689111.94	1057140.49	3	404	689415.84	1057175.67	3
243	689458.28	1057128.92	3	324	689127.70	1057158.64	3	405	689417.38	1057175.37	3
244	689456.34	1057126.74	3	325	689159.06	1057192.94	3	406	689418.92	1057177.23	3
245	689455.99	1057127.02	3	326	689157.86	1057194.19	3	407	689417.79	1057178.14	3
246	689456.22	1057130.82	3	327	689157.60	1057195.05	3	408	689417.95	1057179.39	3
247	689454.85	1057130.17	3	328	689157.81	1057195.98	3	409	689425.91	1057189.19	3
248	689444.43	1057119.98	3	329	689158.29	1057196.49	3	410	689430.65	1057194.65	3
249	689445.27	1057115.55	3	330	689156.02	1057198.51	3	411	689441.06	1057206.90	3
250	689443.88	1057115.50	6	331	689155.95	1057200.43	3	412	689432.51	1057214.43	3
251	689427.52	1057133.41	3	332	689167.75	1057214.28	3	413	689418.43	1057226.76	3
252	689419.22	1057140.02	3	333	689175.22	1057222.34	3	414	689408.79	1057235.54	3
253	689416.97	1057141.98	6	334	689173.48	1057223.89	3	415	689408.79	1057236.75	3
254	689415.70	1057140.34	3	335	689173.40	1057225.07	3	416	689413.04	1057241.58	3
255	689415.92	1057138.94	3	336	689177.86	1057230.09	3	417	689415.11	1057239.75	3
256	689423.20	1057150.09	3	337	689169.38	1057237.74	3	418	689412.11	1057236.34	3
257	689425.68	1057148.53	3	338	689159.08	1057247.10	3	419	689425.51	1057224.24	3
258	689433.33	1057158.77	3	339	689150.63	1057254.63	3	420	689444.21	1057207.89	3
259	689433.47	1057160.27	3	340	689149.57	1057253.39	3	421	689444.52	1057206.74	3
260	689430.12	1057159.27	3	341	689145.43	1057248.58	3	422	689390.14	1057148.61	6
261	689427.69	1057161.19	6	342	689143.22	1057246.74	3	9222-434	689438.88	1057200.21	3
262	689429.49	1057163.45	6	343	689141.66	1057247.95	3	9222-436	689422.65	1057180.65	3
263	689426.45	1057165.89	3	344	689141.57	1057249.20	3	9222-581	689144.86	1057173.11	3
264	689424.60	1057163.65	3	345	689147.12	1057255.62	3	9222-598	689132.37	1057159.05	3
265	689413.67	1057172.25	3	346	689156.72	1057266.69	3	9222-599	689132.37	1057163.93	3
266	689422.20	1057176.49	3	347	689160.06	1057266.19	3	9222-708	689267.60	1057105.91	3
267	689422.46	1057178.11	3	348	689160.06	1057267.36	3	9222-1343	689432.84	1057192.93	3
268	689421.34	1057178.99	3	349	689146.64	1057276.23	3	9222-1362	689352.19	1057103.39	3
269	689416.74	1057169.94	3	350	689146.72	1057277.42	3	9222-1363	689355.98	1057103.73	3
270	689413.40	1057172.83	3	351	689155.56	1057271.61	3	9304-991	689426.21	1057154.12	3
271	689405.84	1057163.80	3	352	689156.55	1057272.66	3	9304-1386	689430.30	1057127.48	6
272	689395.37	1057151.04	6	353	689154.55	1057274.46	3	9304-1388	689424.36	1057132.44	6
273	689391.50	1057146.34	6	354	689153.60	1057273.45	3	9368-2338	689243.58	1057102.80	3
274	689380.40	1057133.13	3	355	689150.08	1057276.87	3	9368-2482	689322.56	1057065.70	3
275	689372.68	1057123.94	3	356	689158.56	1057285.78	3				
276	689365.09	1057114.65	3	357	689162.24	1057282.45	3				
277	689349.66	1057096.28	3	358	689163.63	1057282.54	3				
278	689342.09	1057087.34	3	359	689165.66	1057284.94	3				
279	689333.92	1057078.05	3	360	689163.49	1057286.66	3				
280	689313.40	1057061.33	3	361	689162.75	1057285.79	3				
281	689316.98	1057061.54	3	362	689159.09	1057289.10	3				
282	689317.68	1057064.23	3	363	689157.90	1057289.24	3				
283	689317.34	1057064.54	3	364	689151.93	1057257.07	3				
284	689315.68	1057062.66	3	365	689181.15	1057230.77	3				
285	689307.27	1057069.97	3	366	689181.22	1057229.57	3				
286	689292.05	1057083.68	3	367	689176.82	1057224.69	3				
287	689274.20	1057099.84	3	368	689178.59	1057223.07	3				
288	689257.40	1057115.05	3	369	689178.59	1057221.82	3				
289	689255.23	1057116.92	3	370	689168.85	1057211.19	3				
290	689248.72	1057104.77	3	371	689159.02	1057199.67	3				
291	689245.62	1057100.95	3	372	689160.27	1057198.48	3				
292	689244.49	1057103.83	3	373	689162.97	1057201.29	3				
293	689246.55	1057124.73	3	374	689164.50	1057201.05	3				
294	689235.32	1057134.89	3	375	689168.77	1057197.25	3				
295	689217.58	1057151.07	3	376	689174.09	1057192.52	3				
296	689199.73	1057167.14	3	377	689192.39	1057176.92	3				
297	689190.75	1057175.02	3	378	689201.39	1057169.00	3				
298	689172.45	1057190.64	3	379	689219.26	1057152.93	3				
299	689167.12	1057195.38	3	380	689237.00	1057136.75	3				
300	689164.97	1057197.29	3	381	689248.23	1057126.59	3				
301	689162.05	1057194.38	3	382	689257.03	1057118.67	3				
302	689163.42	1057193.05	3	383	689259.70	1057119.17	3				
303	689155.77	1057184.73	3	384	689262.80	1057120.54	3				
304	689127.57	1057153.81	3	385	689265.74	1057123.72	3				
305	689121.95	1057147.43	3	386	689267.76	1057121.89	3				
306	689114.03	1057138.32	3	387	689265.87	1057119.63	3				
307	689107.00	1057129.79	3	388	689264.02	1057118.08	3				
308	689101.06	1057123.05	3	389	689262.07	1057117.05	3				
309	689100.18	1057122.74	3	390	689259.91	1057116.14	3				
310	689099.21	1057122.79	3	391	689272.20	1057105.02	3				
311	689096.44	1057125.40	3	392	689293.73	1057085.54	3				
312	689093.73	1057122.34	3	393	689303.93	1057071.85	3				
313	689091.39	1057124.55	3	394	689332.06	1057079.72	3				
314	689094.19	1057127.49	3	395	689339.44	1057088.10	3				
315	689086.85	1057124.04	3	396	689363.17	1057116.25	3				
316	689086.09	1057123.24	3	397	689370.76	1057125.54	3				
317	689083.82	1057125.21	3	398	689378.48	1057134.72	3				

Klad částí

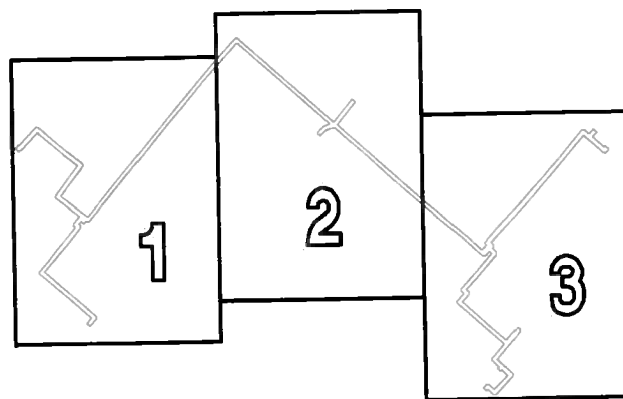

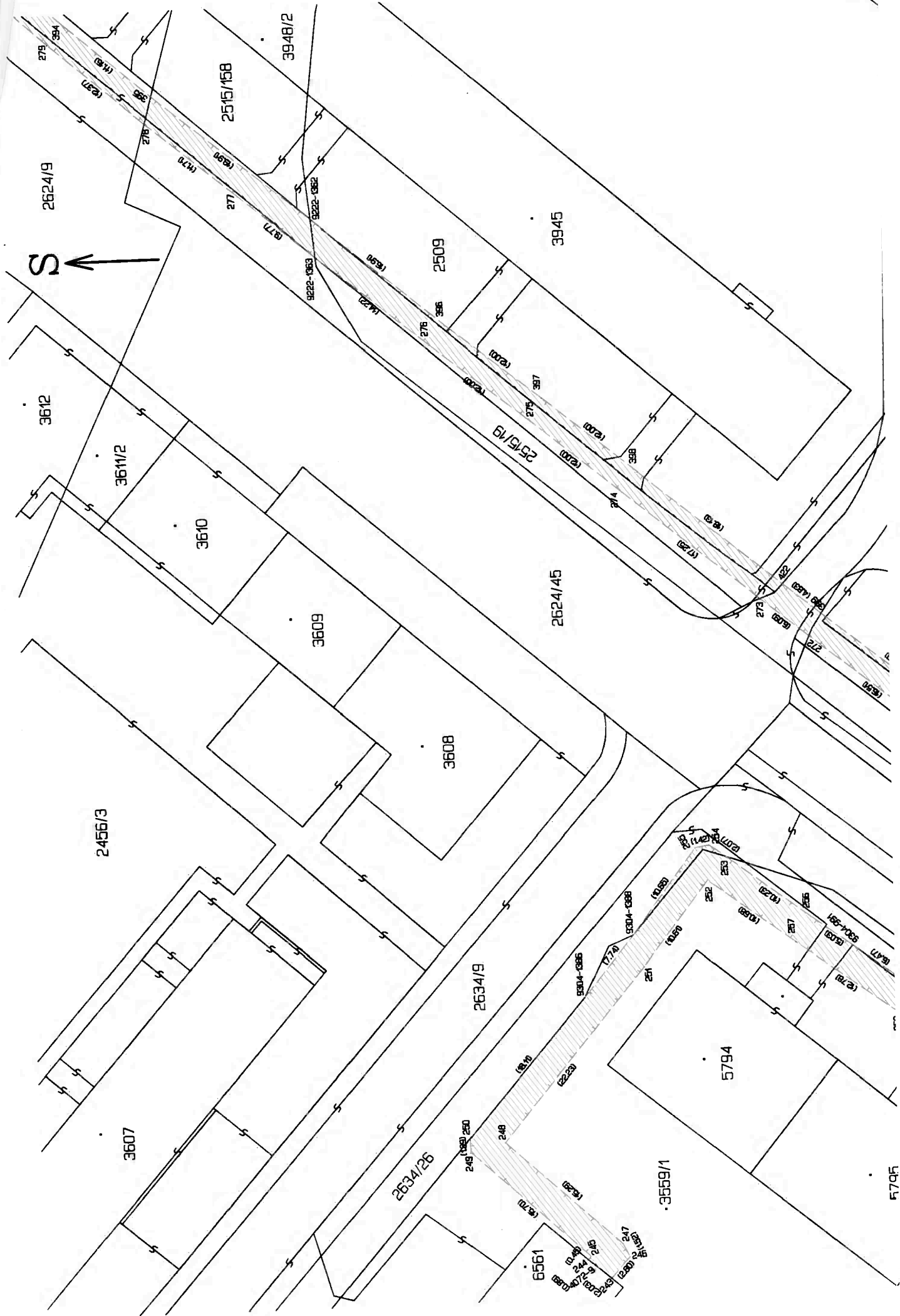

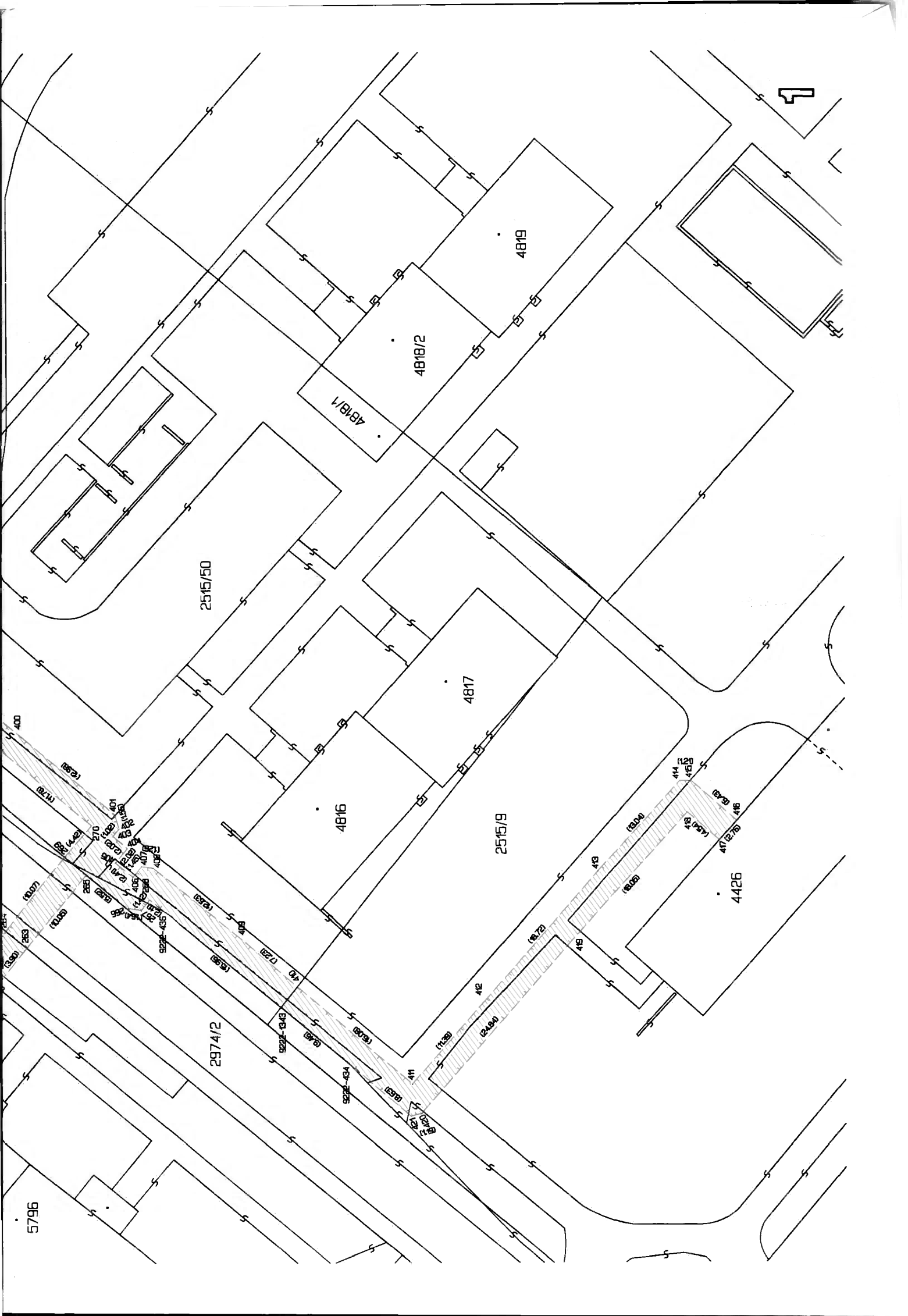

1

4819

4818/2

4818/1

2515/50

4817

4816

2515/9

4426

5796

2974/2

411

412

413

414

415

416

417

418

419

420

421

422

423

424

425

426

427

428

429

430

431

432

433

434

435

436

437

438

439

440

441

442

443

444

445

446

447

448

449

450

451

452

453

454

455

456

457

458

459

460

461

462

463

464

465

466

467

468

469

470

471

472

473

474

475

476

477

478

479

480

481

482

483

484

485

486

487

488

489

490

491

492

493

494

495

496

497

498

499

500

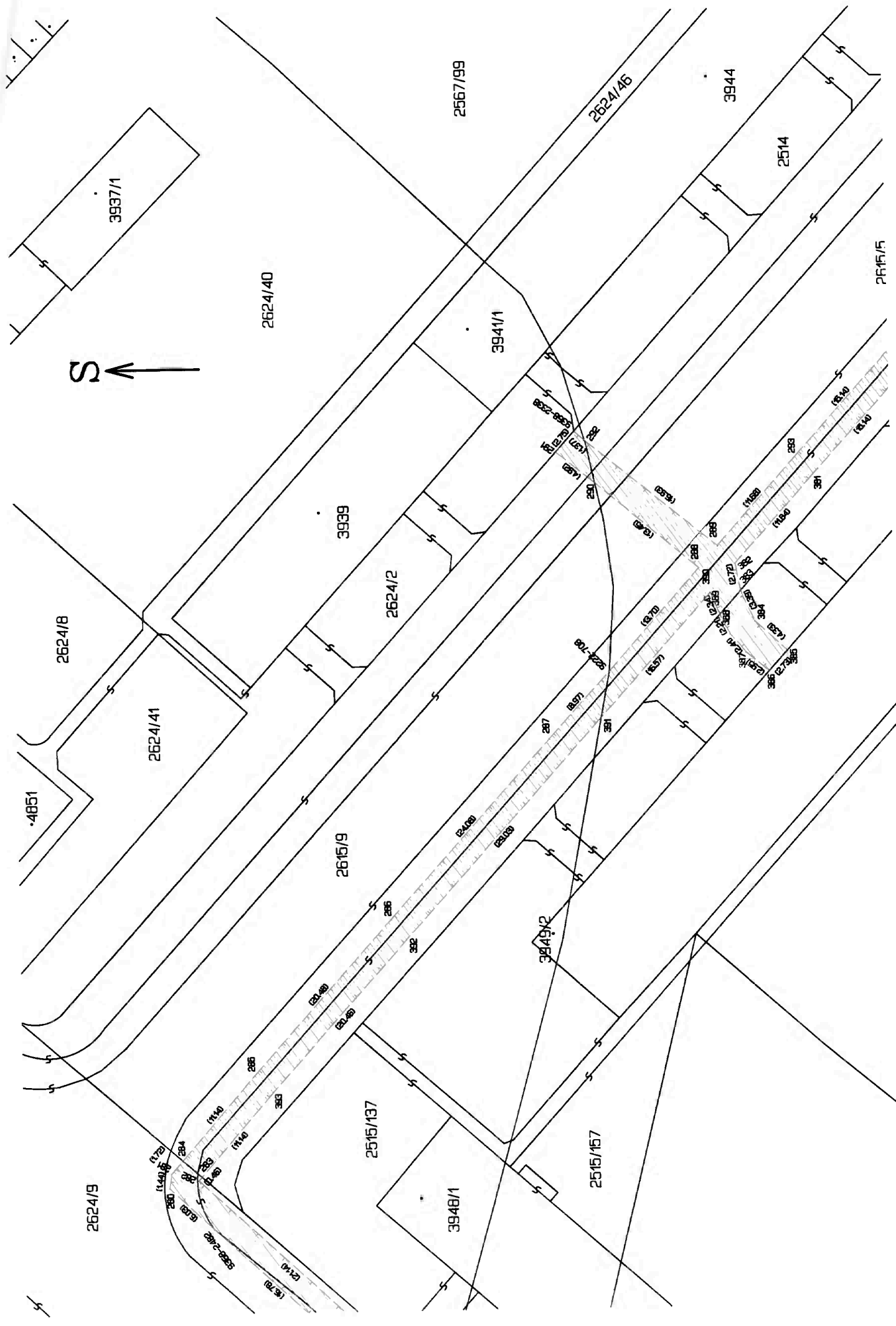
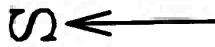

3949/1

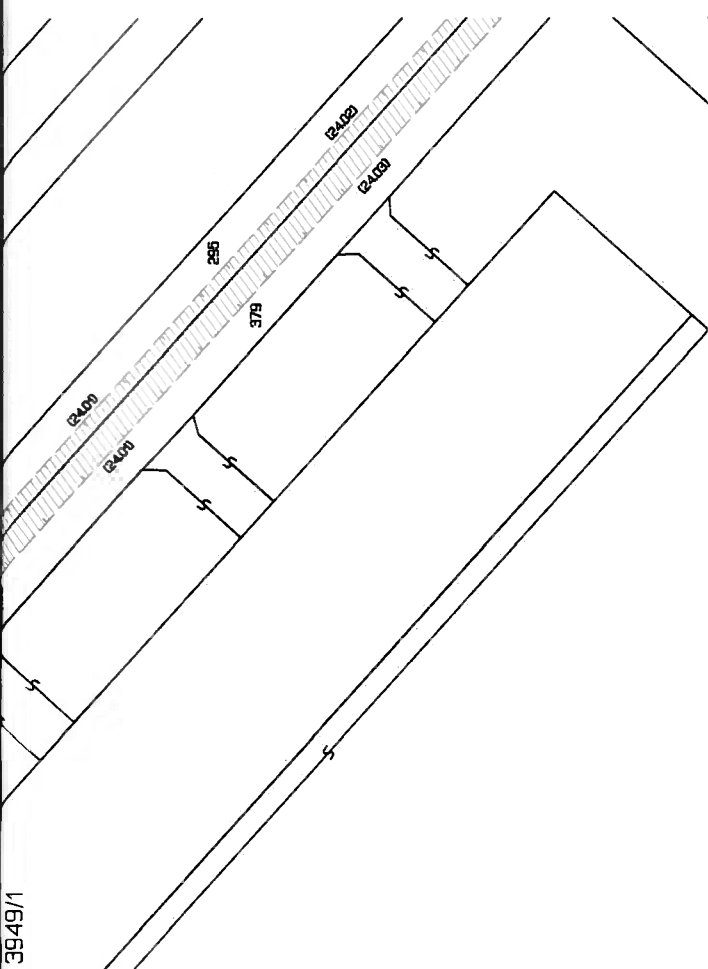

2515/20

3955

2515/21

3953/1

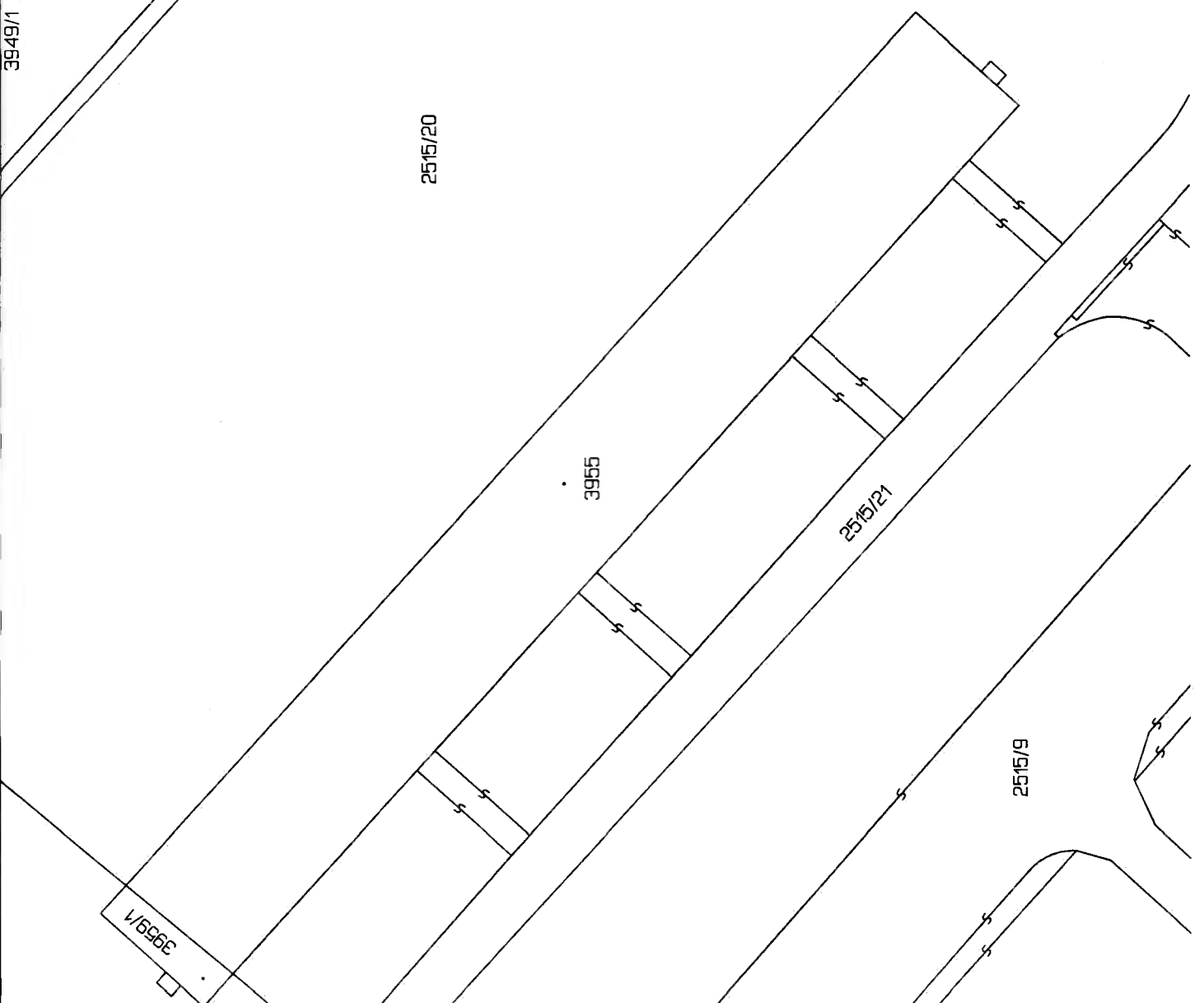

2515/9

3961

2

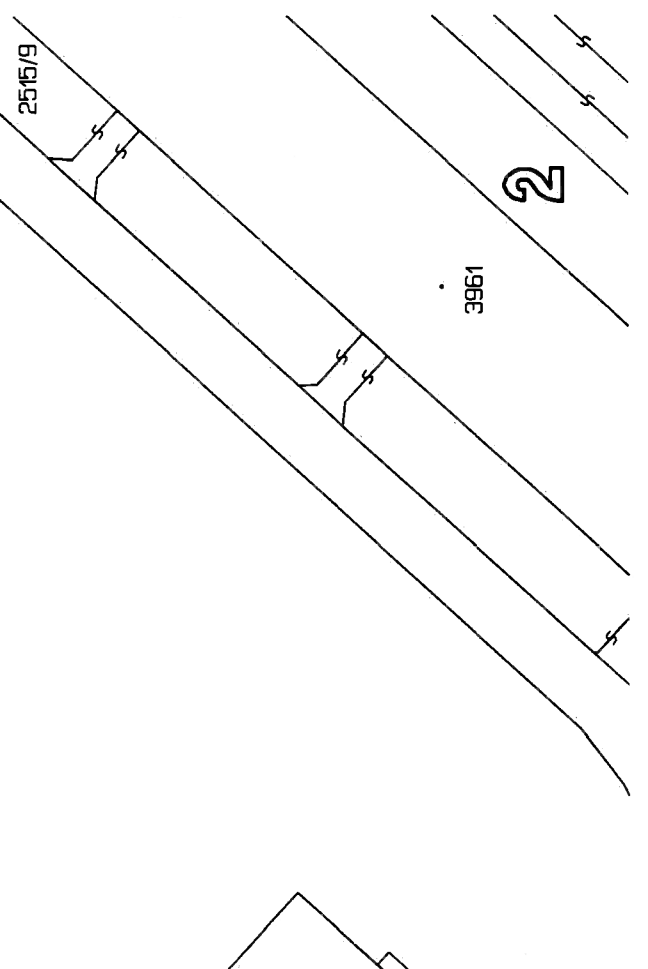

2515/9

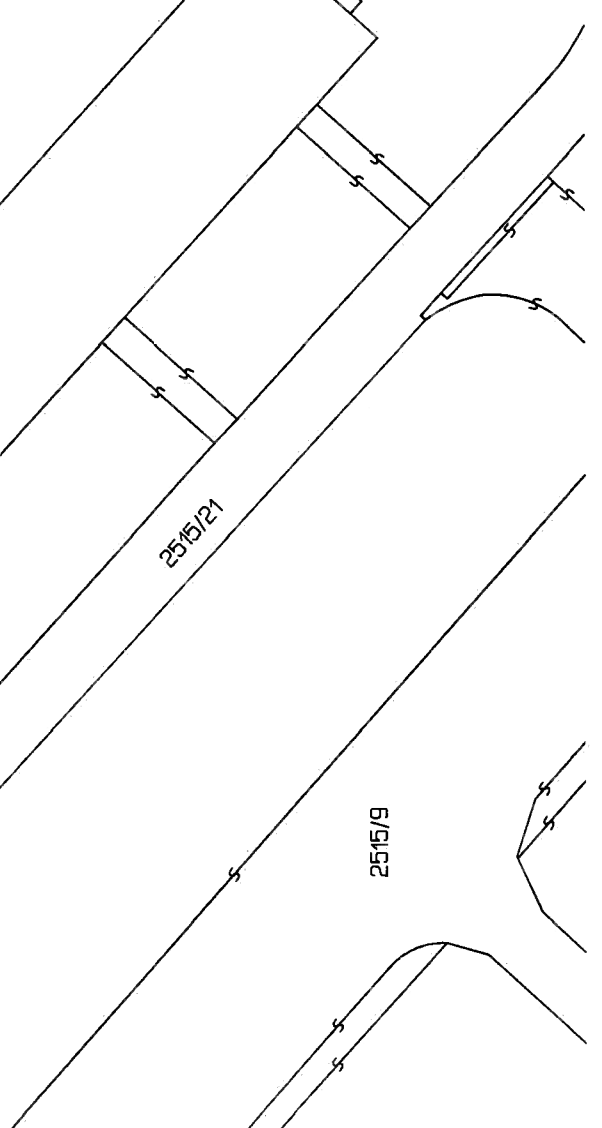

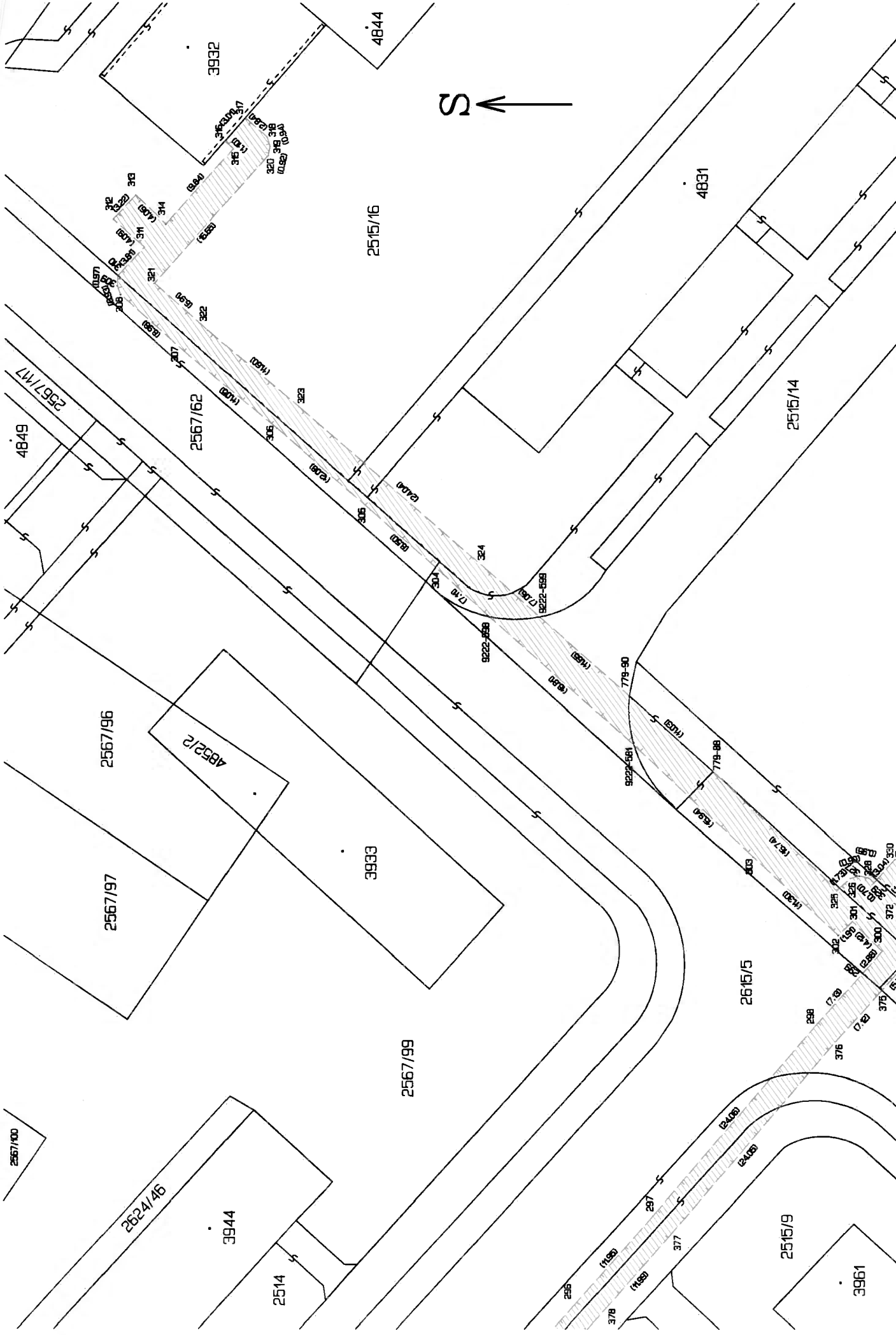
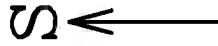

2567/100

2567/197

2567/196

4852/2

3933

2567/199

2624/46

3944

2514

2515/16

3932

4844

4831

2515/14

2615/5

2515/9

3961

298
376
377
378
379
380
381
382
383
384
385
386
387
388
389
390
391
392
393
394
395
396
397
398
399
400
401
402
403
404
405
406
407
408
409
410
411
412
413
414
415
416
417
418
419
420
421
422
423
424
425
426
427
428
429
430
431
432
433
434
435
436
437
438
439
440
441
442
443
444
445
446
447
448
449
450
451
452
453
454
455
456
457
458
459
460
461
462
463
464
465
466
467
468
469
470
471
472
473
474
475
476
477
478
479
480
481
482
483
484
485
486
487
488
489
490
491
492
493
494
495
496
497
498
499
500

2515/22

5864

5441

2515/199

5865

