

DODATEK č. 16

Obchodní společnost: **Dopravní podnik hl. m. Prahy, akciová společnost**
 IČ: 00005886
 DIČ: CZ00005886, plátce DPH
 Se sídlem: Praha 9, Sokolovská 217/42, PSC: 190 22
 Bankovní spojení: Česká spořitelna, a.s. Rytířská 29, Praha 1
 Číslo účtu: 1930731349/0800
 Zapsaná v OR: dne 11.7.1991 u Měst. soudu v Praze, oddíl B, vložka 847
 Zastoupená:  pověřený vedením jednotky Správa nemovitého majetku na základě pověření ze dne 19.4.2012

(dále jen „Pronajímatel“) na straně jedné

a

Česká republika – Krajské ředitelství policie hlavního města Prahy

IČ: 75151472
 DIČ: CZ75151472, neplátce DPH
 Se sídlem: Kongresová 2/1666, 146 00 Praha 4 – Nusle
 Korespondenční adresa: Krajské ředitelství policie hlavního města Prahy,
 poštovní přehrádka 122, 110 01 Praha 1
 Bankovní spojení: ČNB, Praha 8, pobočka 701
 Číslo účtu: 3509881/0710
 Zastoupená: plk. Ing. **Pavel Dombrovský**, náměstek ředitele Krajského ředitelství policie hlavního města Prahy pro ekonomiku

(dále jen „Nájemce“) na straně druhé

společně též označovány jako „**Smluvní strany**“

uzavírají tento **Dodatek č. 16** k Nájemní smlouvě č. 45N 0 201 601 136 (č. RS 000084 00 94), (dále jen „Smlouva“) uzavřené mezi Pronajímatelem a Nájemcem dle zákona č. 116/1990 Sb., o nájmu a podnájmu nebytových prostor, v platném znění dne 30.12.1994 ve znění Dodatku č. 1 až 15:

- 1) Pronajímatel a Nájemce se dohodli na skončení nájmu nebytového prostoru nacházejícího se v objektu stanice metra Kačerov, číslo místnosti KC 510 o výměře 14,8 m², ke dni 31.8.2012.
- 2) Výměra nebytového prostoru ve stanici metra **Stodůlky – západ č. 351** se mění na **23 m²**.
- 3) **Článek I. Smlouvy – specifikace místností se mění a nově má tuto podobu:**

stanice	místnost č.	plocha v m ²
TRASA A		
Dejvická	478	15,5
Hradčanská	450	14,6
Malostránská	541	6,9
Staroměstská	408	7,9

Mústek - vestibul Václ. nám.	428	14
Náměstí Míru	433	10,3
Jiřího z Poděbrad	451	11,5
Flora	431	13,8
Želivského	439	8,4
Strašnická	414	11,8
Skalka	503	12,3
Depo Hostivař	904.1 - 3	17,6
TRASA B		
Černý Most	360	12,38
Rajská zahrada	222	14,33
Hloubětín	411	17,39
Kolbenova	419	27,5
Vysočanská	449	21,5
Českomoravská	sine	12,2
Palmovka	505	2,8
Palmovka	506	8,4
Invalidovna	401	11,7
Florenc	1023	13,3
Náměstí Republiky	433	13,1
Karlovo náměstí	554	12
Anděl	446	15,7
Smíchovské nádraží	347	14
Radlická	308	16,8
Jinonice	403	12,1
Nové Butovice	367	11,3
Hůrka	330	15,8
Lužiny	307	9,5
Luka	338	13,3
Stodůlky - západ	351	23
Zličín	353	12
TRASA C		
Letňany	904.1 - 3	29
Střížkov	904	13,6
Prosek	904.1 - 3	23,7
Kobylisy	904.1 - 2	23,8
Ládví	904.1 - 2	18,3
Nádraží Holešovice	342	18
Vltavská	601	19,1
Hlavní nádraží	268	6,9
Muzeum	320	9,1
I.P. Pavlova	501	19,3
Vyšehrad	224	9,6
Pražského povstání	327	14,4
Pankrác	522	13,3
Budějovická	307	8,4
Roztyly	319	15,2

Chodov	348	14,2
Opatov	363	11,9
Háje - východ. vestibul	603	13,2
Celkem		735,7

- 4) **Článek II., odstavec první se s účinností od 1.9.2012 mění a nově zní takto:**
Nájemné sjednávají Pronajímatel a Nájemce dohodou v částce **213,063 Kč/m²/rok**, což při celkové výměře pronajatých nebytových prostor **735,7 m²** činí ročně celkem **156.750,45 Kč** (slovy: sto padesát šest tisíc sedm set padesát korun českých a 45 hal.).
- 5) Nájemce se zavazuje vyklidit nebytový prostor uvedený v bodě 1) tohoto Dodatku č. 16 a protokolárně jej vrátit Pronajímateli nejpozději do 31.8.2012.
- 6) V ostatním zůstává Smlouva nezměněna.
- 7) Tento Dodatek č. 16 je vyhotoven ve čtyřech stejnopisech s platností originálu, z nichž Pronajímatel obdržel tři a Nájemce jeden při podpisu tohoto Dodatku č. 16.
- 8) Tento Dodatek č. 16 nabývá platnosti dnem jeho podpisu oběma Smluvními stranami a účinností dnem 1.9.2012.

Příloha č. 1: Pověření  pověřeného vedením jednotky Správa nemovitého majetku ze dne 19.4.2012.

V Praze dne: 28. 06. 2012

za Pronajímatel
**Dopravní podnik hl. m. Prahy,
akciová společnost**

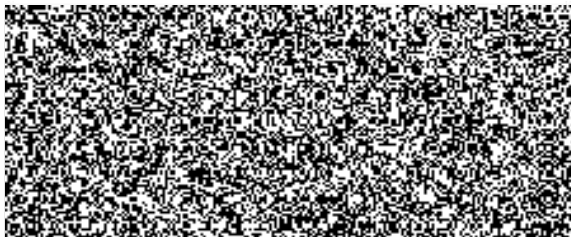

Správa nemovitého majetku
na základě pověření z 19.4.2012

za Nájemce
**Česká republika - Krajské ředitelství
policie hlavního města Prahy**

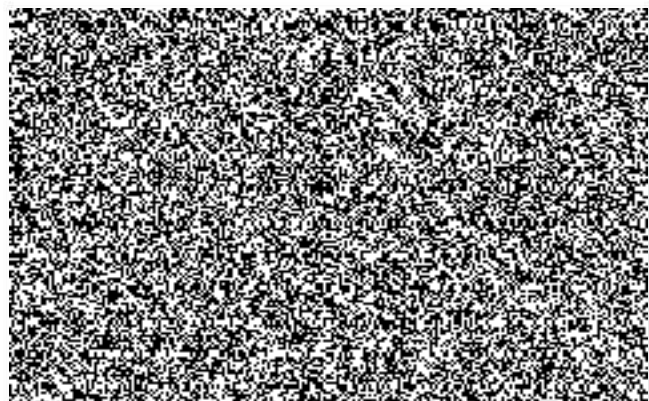

POVĚŘENÍ

Společnost: **Dopravní podnik hl. m. Prahy, akciová společnost,**
Jednatel: [redacted] předsedou představenstva a
[redacted] místopředsedkyní představenstva
Se sídlem: Praha 9, Sokolovská 217/42, PSČ 190 22,
IČ: 00005886
Zapsaná: v obchodním rejstříku vedeném Městským soudem v Praze oddíl B, vložka 847
(dále jen „zaměstnavatel“)

pověřuje svého zaměstnance

[redacted] pověřeného vedením jednotky Správa nemovitého majetku,
místem výkonu práce: Praha 9, Sokolovská 217/42, PSČ 190 22
(dále jen „zaměstnanec“)

aby uzavíral, měnil, ukončoval a vypovídal za zaměstnavatele veškeré závazkové vztahy,
u nichž výše jednorázového finančního plnění nepřekročí 1.000.000,- Kč anebo
s opakovaným plněním nepřesahujícím v jednom kalendářním roce částku 1.000.000,- Kč.

Toto pověření opravňuje zaměstnance činit za zaměstnavatele veškeré právní úkony, tedy
zejména uzavírat, měnit, vypovídat a ukončovat smlouvy o dílo, kupní, směnné, nájemní,
o věcných břemenech, o výpůjčce a jiné i nepojmenované smlouvy.

V Praze dne 19. 4. 2012

