

Dopravní podnik hl. m. Prahy, akciová společnost
Dopravní podnik – Metro, odštěpný závod
141 41 Praha 4, Sliachská 1
(205)

PSD-2-46/500-80-98

45N/11300
3. dodatek

Dopravní podnik hl. m. Prahy , akciová společnost
Dopravní podnik – Metro, odštěpný závod
141 41 Praha 4, Sliachská 1
zastoupený [obrazek] ředitelem o.z.
bankovní spojení: Česká spořitelna, a.s. Praha 1, Rytířská 29
č.ú.: 50032-1772257-038/0800
IČO: 00005886
DIČ: 007-00005886 - plátce DPH
OR: KOS Praha, odd. B, vložka 847
(dále jen pronajímatel)

a

MV Policie České republiky, Správa hl.m. Prahy
110 01 Praha 1, Bartolomějská 7
zastoupená: plk. Radislavem Charvátém
ředitelem Správy hl.m. Prahy PČR
bankovní spojení: ČNB Praha
č.ú.: 19-3509881/0710
IČO: 00007064
DIČ: není plátce DPH
adresa pro zasílání faktur: dtto
(dále jen nájemce)

uzavírají ve smyslu zák. č. 116/1990 Sb.

dodatek č. 3

k nájemní smlouvě č. 45N/11200 ze dne 30. prosince 1994
nyní registrované pod číslem 45N/11300

1) Text článku I. se doplňuje takto:

Z důvodu rekonstrukce stanice Náměstí Míru je v této stanici uzavřen podchod v době od 1. července 1998 do 31. října 1998.

Po tuto dobu nebude umožněn přístup do místnosti č. 433 o výměře 10,3 m².

2) Text článku II. se doplňuje takto:

Z důvodu rekonstrukce se snižuje na dobu od 1. července 1998 do 31. října 1998 nájemné o částku 500,- Kč (145,- Kč / m² ročně, tj. při výměře 10,3 m² 125,-Kč měsíčně).

K výše uvedené částce se neúčtuje DPH.

3) Ostatní ustanovení smlouvy zůstávají nedotčena.

Tento dodatek č. 3 nájemní smlouvy č. 45N/11300 nabývá platnosti dnem podpisu a účinnosti dnem 1. července 1998 a je vyhotoven v pěti stejnopisech, z nichž tři obdrží pronajímatel a dva nájemce.

V Praze dne

- 1. VII. 1998

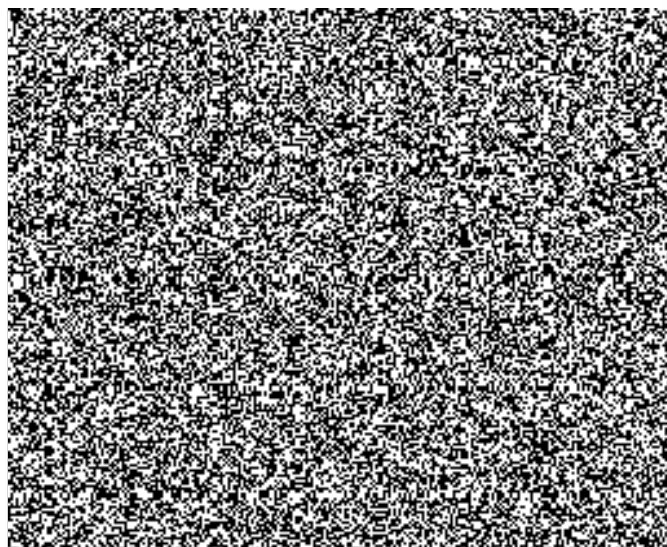

Dopravní podnik hl. m. Prahy, akciová společnost
Dopravní podnik - METRO, odštěpný závod
141 41 Praha 4, Slatěčské 1
redite!

