

45N/11200

2. dodatek

Dopravní podnik hl. m. Prahy, akciová společnost

Dopravní podnik Metro, odštěpný závod

141 41 Praha 4, Sliachská 1

zastoupený:  ředitelem o.z.

IČO: 00005886

DIČ: 007-00005886 - plátce DPH

bankovní spojení: Česká spořitelna, a.s., Praha 1, Rytířská 29

č.ú. 50032-1772257-038/0800

OR: KOS Praha, odd. B, vložka 847

dále jen pronajímatel)

na straně jedné

a

MV Policie České republiky, Správa hl.m. Prahy

110 01 Praha 1, Bartolomějská 7

zastoupená: plk. JUDr. Miroslavem Borníkem

ředitelem Správy hl.m. Prahy PČR

IČO: 00007064

DIČ: není plátce DPH

bankovní spojení: ČNB Praha, č.ú. 19-3509881/0710

(dále jen nájemce)

na straně druhé

u z a v í r a j í

d o d a t e k č. 2ke smlouvě č. 45N/11200 ze dne 30.12.1994 o pronájmu místností umístěných v
technickém zázemí stanic metra1. Čl. II. první odstavec ve smyslu dodatku č.1 se ruší a nahrazuje se textem, který
zní:Nájemné je stanoveno dohodou ve smyslu zák. č. 526/1990 Sb., ve výši 145,- Kč
za 1 m²/rok, t.j. při výměře 574,70 m² činí roční nájemné 83.332,- Kč
(slovy:osmdesáttřítisícťřistatřicetdvakorunčeských).

K výše uvedenému nájemnému se neúčtuje DPH

2. Ostatní ustanovení smlouvy se nemění.
3. Tento dodatek nabývá platnosti dnem podpisu a účinnosti dnem 1.1.1998.
4. Tento dodatek se vyhotovuje v šesti stejnopisech, z nichž čtyři obdrží pronajímatel a dva nájemce.

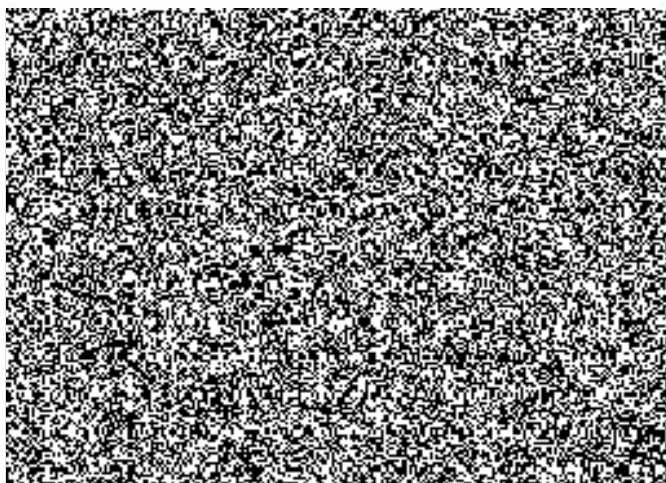

Dopravní podnik hl. m. Prahy, akciová společnost
Dopravní podnik - METRO, odštěpný závod
141 41 Praha 4, Sliačská 1
ředitel

