

45N/11200

1. dodatek

Dopravní podnik hl. m. Prahy, akciová společnost

**Dopravní podnik Metro, odštěpný závod**

141 41 Praha 4, Sliachská 1

**zastoupený:** [redacted] ředitelem o.z.

IČO: 00005886

DIČ: 007-00005886 - plátce DPH

**bankovní spojení:** Česká spořitelna, a.s., Praha 1, Rytířská 29  
č.ú. 50032-1772257-038/0800

OR: OS Praha 1, odd. B, vložka 847

(dále jen pronajímatel)

na straně jedné

a

**MV Policie České republiky, Správa hl.m. Prahy**

110 01 Praha 1, Bartolomějská 7

**zastoupená:** plk. JUDr. Miroslavem Borníkem  
ředitelem Správy hl.m Prahy PČR

IČO: 00007064

DIČ: není plátce DPH

**bankovní spojení:** ČNB Praha, č.ú. 19-3509881/0710  
(dále jen nájemce)

na straně druhé

u z a v í r a j í

**d o d a t e k č. 1****ke smlouvě č. 45 N ze dne 30.12.1994 o pronájmu místností umístěných v  
technickém zázemí stanic metra**

1. Čl. II. první odstavec se ruší a nahrazuje se textem, který zní:

Nájemné je stanoveno dohodou ve smyslu zák. č. 526/1990 Sb., ve výši 130,- Kč  
za 1 m<sup>2</sup>/rok, t.j. při výměře 574,70 m<sup>2</sup> činí roční nájemné 74.711,- Kč  
(slovy: sedmdesátčtyřtisíc sedmsetjedenáct korun českých).

K výše uvedenému nájemnému se neúčtuje DPH

2. Ostatní ustanovení smlouvy se nemění.
3. Tento dodatek nabývá platnosti dnem podpisu a účinnosti dnem 1.1.1997.
4. Tento dodatek se vyhotovuje v šesti stejnopisech, z nichž čtyři obdrží pronajímatel a dva nájemce

V Praze dne 27. III. 1997

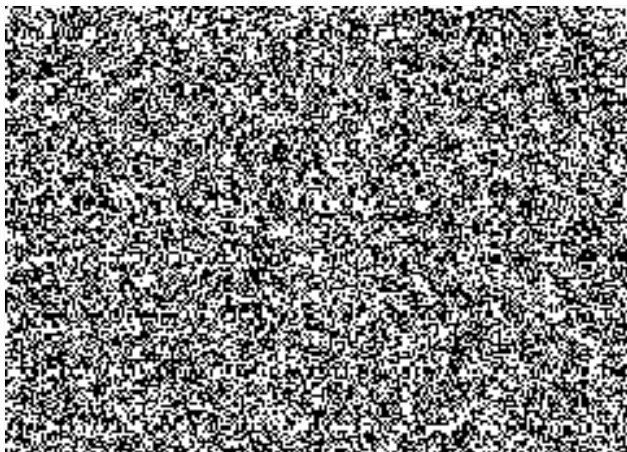

První nájemce: J. S. J. s.r.o. obchodní společnost  
Dělnická 100, 141 00, Praha 4, Slivčská 7  
ředitel

