





# Kupní smlouva









## I.

### Smluvní strany

Prodávající: **Česká republika – Krajské ředitelství policie Jihočeského kraje**  
Lannova třída 193/26, 371 01 České Budějovice

Zastoupená:   
Bankovní spojení:   
Číslo účtu:   
IČO:   
Není plátce DPH  
(dále jen „prodávající“) na jedné druhé

a

Kupující: **RKN, s.r.o.**  
Sídlo: Pražská 287, 371 01 Borek  
Zastoupen:  jednatelkou společnosti  
IČO:   
DIČ:   
Bankovní spojení:   
Číslo účtu:   
Tel.:   
E-mail:   
Zapsán: v obchodním rejstříku vedeným Krajským soudem v Českých  
Budějovicích, oddíl C, vložka 22400  
(dále jen „kupující“) na straně druhé

## II.

### Předmět smlouvy

Předmětem smlouvy je odprodej souboru ojetých, nepojízdných, částečně dopravní nehodou poškozených automobilů (dále jen „zboží“), specifikované v příloze této smlouvy, která je nedílnou součástí. Zboží je prodáváno jako celek. Kupující se předem seznámil se stavem zboží, čímž bere na vědomí, jeho technický stav, který je ovlivněn běžným provozem, dopravní nehodou nebo dlouhodobým skladováním. Současně je si vědom i možnostmi změny užitných vlastností, ke kterým mohlo dojít ze shora uvedených důvodů.

## III.

### Kupní cena

Kupní cena za zboží uvedené v příloze této kupní smlouvy činí **795 000,00 Kč (Slovy: sedmsetdevadesátpětisíkorunčeských)** a bude uhrazena bezhotovostním převodem na účet Krajského ředitelství policie Jihočeského kraje České Budějovice vedený u České národní banky, pobočka České Budějovice, 

## Kupní smlouva

Celá částka bude na účet prodávajícího převedena **do 14 dnů** od podpisu této smlouvy.

### IV.

#### Přeprava a převzetí zboží

Kupující je oprávněn převzít zboží neprodleně poté, kdy byla splacena celá kupní cena. K tomuto úkonu je povinen telefonicky vyzvat pracovníka automobilního oddělení Krajského ředitelství policie Jihočeského kraje: [redacted] nejméně 24 hodin předem. Kupní cena se považuje za splacenou v okamžiku připsání celé částky na účet prodávajícího. Přepravu zboží ze skladu prodávajícího hradí a zabezpečuje kupující v celém rozsahu. Zboží bude vyskladněno v předem dohodnutém pořadí a množství. Zboží bude před každým odběrem připraveno na místě vhodném k manipulaci a jeho nakládání na odtahové vozidlo. Při každém jednotlivém odběru zboží bude na jeho konci proveden soupis, který bude potvrzen odpovědnou osobou obou smluvních stran a bude dokladem o rozsahu předaného zboží k určitému dni. Přebírání zboží musí být dokončeno nejpozději do 30-ti dnů od složení celé kupní ceny na účet prodávajícího. Veškeré zaplacené zboží, které po této lhůtě zůstane nevyzvednuto ve skladech prodávajícího, je prodávající oprávněn zlikvidovat bez nároku na vrácení kupní ceny, té části zboží uvedené v příloze této kupní smlouvy, které nebylo vyzvednuto. Doklady ke zboží prodávající předá samostatným protokolem do 14-ti kalendářních dnů od okamžiku převzetí celého souboru prodávanych vozidel.

### V.

#### Přechod vlastnického práva

Vlastnické právo ke zboží přechází na kupujícího okamžikem podpisu předávacího protokolu při převzetí každé dílčí dodávky ve skladu prodávajícího a to pouze na tu část, které se předání týká.

### VI.

#### Zabezpečení vzniku škody

Prodávající je povinen zboží vyskladnit tak, aby nedošlo k jeho poškození. Neodpovídá však za poškození zboží, které vzniklo při nakládání na odtahové vozidlo kupujícím, ani vzniklo-li při přepravě, nebo kdykoliv později od okamžiku podpisu předávacího protokolu. Za poškození v tomto smyslu nelze považovat změny vyplývající z předchozího užívání z dopravní nehody, nebo vzniklé dlouhodobým skladováním. Kupujícímu byly tyto změny známy již před podpisem smlouvy, a tyto zohlednil v ceně. Z tohoto důvodu je při přebírání nelze jako poškozené nebo opotřeбенé uplatnit.

### VII.

#### Práva a povinnosti kupujícího a prodávajícího

##### Prodávající:

- je povinen před převodem zboží v registru motorových vozidel MV zabezpečit evidenční kontrolu předmětného zboží;

## Kupní smlouva

- po zaplacení ekologické daně na zboží kupujícím, se bude podílet na převodu zboží na kupujícího v registru motorových vozidel MV;
- je povinen po telefonické výzvě umožnit převzetí zboží v pracovních dnech v době od 08,00 hod. do 15,00 hod;
- je povinen ve shora uvedené době umožnit do areálu Krajského ředitelství policie Jčk České Budějovice, Nerudova 860 vjezd nákladního automobilu s příslušným počtem osob provádějící převzetí zboží;
- je povinen poskytnout jemu dostupnou manipulační techniku na převzetí zboží s obsluhou;
- je povinen umožnit fyzickou přejímku zboží odpovědné osobě kupujícího;
- je povinen spolupodepsat, vzájemně odsouhlasený předávací protokol při každém dílčím odběru zboží;
- je povinen poskytnout potřebnou součinnost, zejména osobní přítomností pracovníka skladu s hmotnou odpovědností při předávání zboží;
- je oprávněn odmítnout výdej zboží není-li celá kupní cena připsána na účet organizační složky státu;
- je oprávněn požadovat jmenný soupis pracovníků, včetně čísel OP a SPZ vozidla, který bude předán pracovníku ostrahy areálu, před prvním odběrem zboží a dojde-li ke změnám při každé změně, která nastane.

### Kupující:

- je povinen v souladu s ustanovením § 37e zák. č. 185/2001 Sb., o odpadech, zaplatit ekologickou daň na zboží;
- po zaplacení ekologické daně na zboží, se bude podílet s prodávajícím na převodu zboží v registru motorových vozidel MV;
- je povinen dohodnout v potřebném předstihu harmonogram jednotlivých odběrů zboží u vedoucího automobilního oddělení Krajského ředitelství policie Jihočeského kraje České Budějovice;
- předat jmenný seznam pracovníků na vjezd do areálu, včetně čísel OP a SPZ vozidla a stejným způsobem hlásit jakoukoliv změnu;
- opatřit odtahové vozidlo vhodné velikosti umožňující nekolizní průjezd zúženými vjezdy do automobilních dílen Krajského ředitelství policie Jihočeského kraje České Budějovice;
- fyzicky převzít zboží při každém odběru, dle příslušného předávacího protokolu;
- podpisem na předávacím protokolu potvrdit rozsah každého dílčího předání;
- stanovit osobu, která je oprávněna jednat za kupujícího:

## VIII.

### Závěrečná ustanovení

Tato smlouva je vyhotovená ve dvou (2) výtiscích, jeden (1) výtisk obdrží prodávající a jeden (1) výtisk obdrží kupující. Může být měněna pouze se souhlasem obou smluvních stran formou písemných číslovaných dodatků. Je uzavírána na dobu do úplného převzetí veškerého zboží, uvedeného v příloze této smlouvy. Tato smlouva nabývá platnosti dnem jejího podpisu oběma smluvními stranami a je účinná dnem uveřejnění v registru smluv, přičemž se smluvní strany dohodly, že povinným k uveřejnění v registru smluv je prodávající. Smluvní strany

## Kupní smlouva

svým podpisem stvrzují, že si smlouvu před jejím podpisem přečetly, s jejím obsahem souhlasí a tato je sepsána podle jejich pravé a skutečné vůle, srozumitelně a určitě, nikoli v tísní za nápadně nevýhodných podmínek.

Příloha: Specifikace SDP, jednotkové ceny a celková cena

Prodávající:  
V Českých Budějovicích

dne ..... 18 -09- 2018

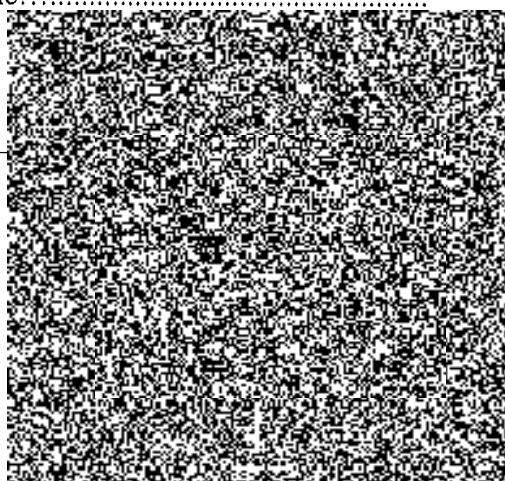

Kupující:  
V Českých Budějovicích

dne ..... 26 -09- 2018

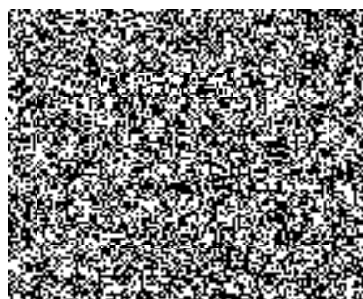

Příloha ke kupní smlouvě č. [REDACTED]

poř. č.	B	RZ	Km	Typ SDP	VIN	Rok v.	Cena vč. DPH	Pozn.
1	[REDACTED]	[REDACTED]	[REDACTED]	[REDACTED]	[REDACTED]	1991	10.000,-	Neekonomická oprava
2	[REDACTED]	[REDACTED]	[REDACTED]	[REDACTED]	[REDACTED]	2001	5.000,-	Neekonomický provoz
3	[REDACTED]	[REDACTED]	[REDACTED]	[REDACTED]	[REDACTED]	2003	5.000,-	Neekonomický provoz
4	[REDACTED]	[REDACTED]	[REDACTED]	[REDACTED]	[REDACTED]	2003	5.000,-	Neekonomický provoz
5	[REDACTED]	[REDACTED]	[REDACTED]	[REDACTED]	[REDACTED]	2003	10.000,-	Neekonomická oprava
6	[REDACTED]	[REDACTED]	[REDACTED]	[REDACTED]	[REDACTED]	2003	15.000,-	Neekonomická oprava
7	[REDACTED]	[REDACTED]	[REDACTED]	[REDACTED]	[REDACTED]	2003	10.000,-	Neekonomický provoz
8	[REDACTED]	[REDACTED]	[REDACTED]	[REDACTED]	[REDACTED]	2003	10.000,-	Neekonomický provoz
9	[REDACTED]	[REDACTED]	[REDACTED]	[REDACTED]	[REDACTED]	2003	10.000,-	Neekonomický provoz
10	[REDACTED]	[REDACTED]	[REDACTED]	[REDACTED]	[REDACTED]	2003	10.000,-	Neekonomický provoz
11	[REDACTED]	[REDACTED]	[REDACTED]	[REDACTED]	[REDACTED]	2004	10.000,-	Neekonomický provoz
12	[REDACTED]	[REDACTED]	[REDACTED]	[REDACTED]	[REDACTED]	2004	10.000,-	Neekonomický provoz
13	[REDACTED]	[REDACTED]	[REDACTED]	[REDACTED]	[REDACTED]	2004	15.000,-	Neekonomický provoz
14	[REDACTED]	[REDACTED]	[REDACTED]	[REDACTED]	[REDACTED]	2004	15.000,-	Neekonomický provoz
15	[REDACTED]	[REDACTED]	[REDACTED]	[REDACTED]	[REDACTED]	2004	15.000,-	Neekonomický provoz
16	[REDACTED]	[REDACTED]	[REDACTED]	[REDACTED]	[REDACTED]	2005	10.000,-	Neekonomický provoz
17	[REDACTED]	[REDACTED]	[REDACTED]	[REDACTED]	[REDACTED]	2005	10.000,-	Neekonomická oprava
18	[REDACTED]	[REDACTED]	[REDACTED]	[REDACTED]	[REDACTED]	2006	10.000,-	Neekonomický provoz
19	[REDACTED]	[REDACTED]	[REDACTED]	[REDACTED]	[REDACTED]	2006	10.000,-	Neekonomická oprava
20	[REDACTED]	[REDACTED]	[REDACTED]	[REDACTED]	[REDACTED]	2006	10.000,-	Neekonomický provoz
21	[REDACTED]	[REDACTED]	[REDACTED]	[REDACTED]	[REDACTED]	2006	15.000,-	Neekonomický provoz
22	[REDACTED]	[REDACTED]	[REDACTED]	[REDACTED]	[REDACTED]	2006	15.000,-	Neekonomický provoz
23	[REDACTED]	[REDACTED]	[REDACTED]	[REDACTED]	[REDACTED]	2006	15.000,-	Neekonomický provoz
24	[REDACTED]	[REDACTED]	[REDACTED]	[REDACTED]	[REDACTED]	2006	30.000,-	Neekonomický provoz
25	[REDACTED]	[REDACTED]	[REDACTED]	[REDACTED]	[REDACTED]	2006	30.000,-	Neekonomický provoz
26	[REDACTED]	[REDACTED]	[REDACTED]	[REDACTED]	[REDACTED]	2008	40.000,-	Neekonomický provoz
27	[REDACTED]	[REDACTED]	[REDACTED]	[REDACTED]	[REDACTED]	2008	35.000,-	Neekonomický provoz
28	[REDACTED]	[REDACTED]	[REDACTED]	[REDACTED]	[REDACTED]	2008	40.000,-	Neekonomický provoz
29	[REDACTED]	[REDACTED]	[REDACTED]	[REDACTED]	[REDACTED]	2008	35.000,-	Neekonomický provoz
30	[REDACTED]	[REDACTED]	[REDACTED]	[REDACTED]	[REDACTED]	2008	40.000,-	Neekonomický provoz
31	[REDACTED]	[REDACTED]	[REDACTED]	[REDACTED]	[REDACTED]	2008	40.000,-	Neekonomický provoz
32	[REDACTED]	[REDACTED]	[REDACTED]	[REDACTED]	[REDACTED]	2008	40.000,-	Neekonomický provoz
33	[REDACTED]	[REDACTED]	[REDACTED]	[REDACTED]	[REDACTED]	2008	40.000,-	Neekonomický provoz
34	[REDACTED]	[REDACTED]	[REDACTED]	[REDACTED]	[REDACTED]	2008	35.000,-	Neekonomický provoz
35	[REDACTED]	[REDACTED]	[REDACTED]	[REDACTED]	[REDACTED]	2009	50.000,-	Neekonomický provoz
36	[REDACTED]	[REDACTED]	[REDACTED]	[REDACTED]	[REDACTED]	2009	50.000,-	Neekonomický provoz
37	[REDACTED]	[REDACTED]	[REDACTED]	[REDACTED]	[REDACTED]	2009	40.000,-	Neekonomický provoz
							795.000,-	

