

OBJEDNÁVKA

č. j. KRPZ-18272-9/ČJ-2020-1500VZ-MET

Přílohy: 2 / 8

Uvádějte číslo naší objednávky na všech dodacích listech a fakturách

Dodavatel: **TEMPORI – CZ, s.r.o.**
Lysá 581 **763 11** **Želechovice nad Dřevnicí**
 zastoupený  jednatelem společnosti
 IČO: 26904799 DIČ: CZ26904799
 číslo účtu: 184450005 kód banky 0300
 kontaktní osoba dodavatele: 
 telefon: 
 e-mail: 

Objednatel: **Česká republika – Krajské ředitelství policie Zlínského kraje**
J. A. Bati 5637 **760 01** **ZLÍN**
 IČO: 72052767 DIČ: CZ72052767
 číslo účtu: 28036881 kód banky /0710
 kontaktní osoba objednatele: Ing. Jiří Forman
 telefon: 974 661 590
 e-mail: krpz.osnm.podatelna@pcr.cz

Předmět plnění: **Oprava služebních bytů Valašské Meziříčí**
Dodavatele, oprávněného nabídkou předmětu plnění - zboží/služby poskytovat náhradní plnění ze zákona, žádáme o uvedení relevantní informace o tzv. povinném podílu a kontaktní osobě objednatele z této objednávky.

Specifikace zboží/služby: **Oprava služebních bytů Valašské Meziříčí**
 Viz přílohy č. 1 a č. 2 - výkazy výměr

Místo dodání: **Byt č. 1 – Sokolská 1087**
Byt č. 2 – Na Šištotě 276
757 01 Valašské Meziříčí

Zaměstnanci odpovědní za převzetí zboží/služby: Ing. Jiří Forman tel.: 974 661 590
 tel.: 724 953 902

Dodací lhůta: **Do 30. 4. 2020**

Cena: za vymezený předmět plnění činí
 CELKEM bez DPH 310.368,- Kč
 CELKEM s DPH **15%** 356.923,- Kč
 slovy s DPH: třístapadesátšesttisícdevětsetdvacetřikoronųčeské

Další podmínky:

- Součástí ceny jsou veškeré, v předběžném výkazu výměr i neuvedené práce zhotovitele, nutné k provedení předmětu díla bez vad a nedodělků i zajištění veškerých nezbytných stavebně technických průzkumů nutných pro řádné provedení a dokončení díla,
- Záruka na práce 24 měsíců.

- Příslušná sazba daně z přidané hodnoty (DPH) bude účtována dle platných předpisů ČR v době zdanitelného plnění. U stavebních prací vystupuje objednatel (příjemce plnění) jako osoba povinná k dani. Režimu přenesení daňové povinnosti podle ust. § 92 písm. e) zákona č. 235/2004 Sb., o dani z přidané hodnoty, ve znění pozdějších předpisů, podléhá poskytnutí stavebních a montážních prací, které odpovídají číselnému kódu klasifikace produkce CZ - CPA 41 až 43. Daň odvede zákazník.
- Cena díla bude fakturována na základě soupisu skutečně provedených prací předloženého dodavatelem odsouhlaseného objednatelem.
- Smluvní strany se dohodly, že vložení smlouvy (objednávky) do registru smluv v souladu se zákonem č. 340/2015 Sb., o zvláštních podmínkách účinnosti některých smluv, uveřejňování těchto smluv a o registru smluv, ve znění pozdějších předpisů, zajistí objednatel.
- Dodavatel bez výhrad souhlasí se zveřejňováním své identifikace a dalších údajů uvedených v této smlouvě, včetně ceny díla. Smluvní strany prohlašují, že žádná z částí této smlouvy není předmětem obchodního tajemství dle § 504 občanského zákoníku.

Sankce:

1. Dodavatel se zavazuje potvrdit písemně nebo v elektronické podobě (e-mail), akceptaci objednávky nejpozději do 3 pracovních dnů od jejího zaslání kupujícím.
2. Potvrzením objednávky prodávající stvrzuje, že objednávku přijímá v plném rozsahu.
3. Reklamacce objednatele způsobené nedodáním zboží/služby v poptávané kvalitě jsou řešeny dle platných právních předpisů.
4. Pokud dodavatel na svém potvrzení objednávky výslovně uvede konkrétní údaje jinak, než jak jsou uvedeny na objednávce objednatele, považuje se takové potvrzení objednávky za protínávrh. V takovém případě může být protínávrh písemně potvrzen objednatelem nejpozději do pěti (5) pracovních dnů od obdržení protínávrhu.
5. V případě, že se dodavatel dostane do prodlení s termínem řádného dodání zboží/služby nebo odstranění zjevných vad zboží/služby v dohodnutém termínu, objednatel má právo na kompenzaci smluvní pokoutou ve výši 0,05% vč. DPH z kupní ceny zboží/služby, s jehož dodáním je prodávající v prodlení, a to za každý i započatý den takového prodlení.
6. Jakákoliv smluvní pokouta je splatná do patnácti (15) dnů ode dne doručení oprávněně vystaveného vyúčtování smluvní pokouty straně dodavatele.
7. Zaplacením smluvní pokouty není jakkoliv dotčen ani omezen nárok na náhradu vzniklé škody ani povinnost dodavatele řádně splnit své povinnosti (dodat zboží/službu, odstranit vady).
8. Dodavatel podpisem této smlouvy prohlašuje, že není veden v registru nespolehlivých plátců DPH vedeném Ministerstvem financí ČR. V případě, že je toto prohlášení nepravdivé anebo v případě, že bude dodavatel dodatečně zapsán v registru nespolehlivých plátců DPH v průběhu účinnosti této smlouvy a nevyrozumí o tom ihned objednatele, má objednatel právo od objednávky odstoupit, a to v souladu s příslušným právním předpisem.

Fakturační adresa:

Česká republika – Krajské ředitelství policie Zlínského kraje

J. A. Bati 5637

760 01

ZLÍN

Adresa pro doručení faktury:

Datová schránka: w6thp3w.

V případě fyzického doručení doručte prosím fakturu na adresu:

Česká republika – Krajské ředitelství policie Zlínského kraje, J. A. Bati 5637, 760 01 Zlín.

Elektronicky možno fakturu zaslat na e-mail: krpz.oru.podatelna@pcr.cz. Každý e-mail musí obsahovat pouze jednu fakturu.

Způsob platby:

bezhotovostním převodem na účet na základě daňového dokladu (faktura)

Splatnost faktury:

do 30 dní ode dne doručení faktury objednateli

Dovoluji si Vás požádat o elektronické potvrzení objednávky

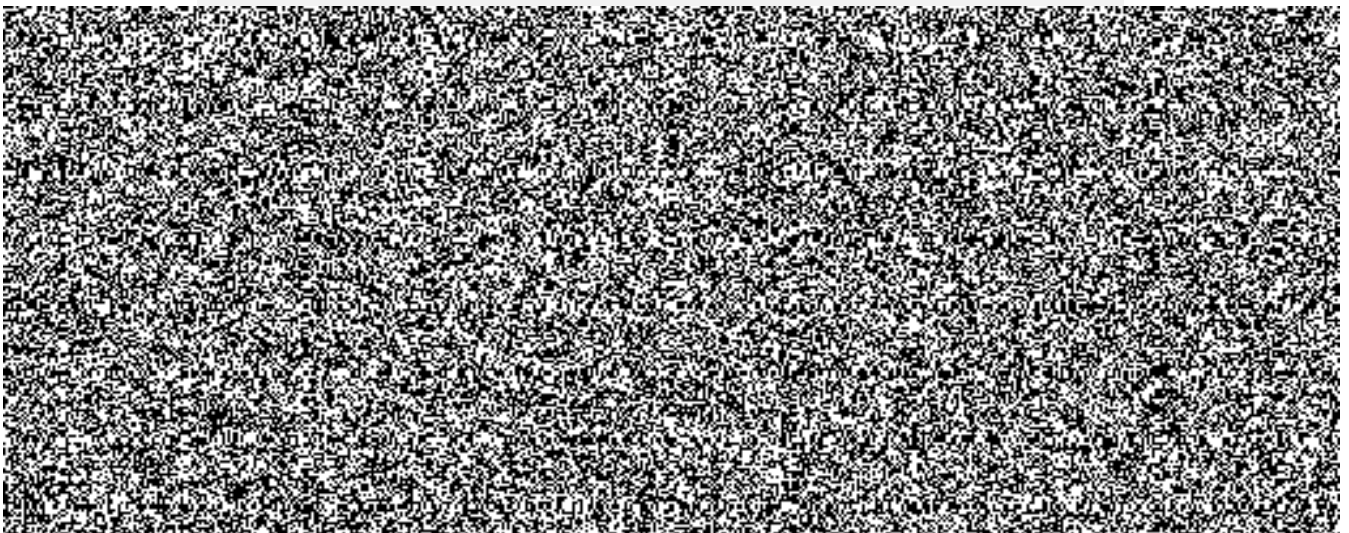

SLEPÝ ROZPOČET

Rozpočet	1	Stavební práce a	JKSO	
Objekt	Název objektu		SKP	
01	Úpravy bytu		Měrná jednotka	
Stavba	Název stavby		Počet jednotek	
2020001	Úpravy v bytě Sokolská Zlín		Náklady na m.j.	0
Projektant			Typ rozpočtu	
Zpracovatel projektu	0			
Objednatel				
Dodavatel			Zakázkové číslo	2020001
Rozpočtoval			Počet listů	

ROZPOČTOVÉ NÁKLADY

Základní rozpočtové náklady		Ostatní rozpočtové náklady	
HSV celkem	48 788	Ztížené výrobní podmínky	0
Z PSV celkem	135 351	Oborová přírážka	0
R M práce celkem	22 200	Přesun stavebních kapacit	0
N M dodávky celkem	0	Mimostaveništní doprava	0
ZRN celkem	206 339	Zařízení staveniště	2 063
		Provoz investora	0
HZS	0	Kompletační činnost (IČD)	2 063
ZRN+HZS	206 339	Ostatní náklady neuvedené	0
ZRN+ost.náklady+HZS	210 466	Ostatní náklady celkem	4 127

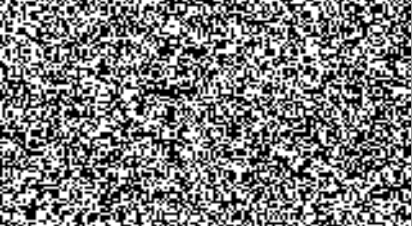
Vypracoval		Za zhotovitele	Za objednatele
Jméno :		Jméno :	Jméno :
Datum :			Datum :
Podpis :			Podpis:
Základ pro DPH	15,0 %		210 466 Kč
DPH	15,0 %		31 570 Kč
Základ pro DPH	0,0 %		0 Kč
DPH	0,0 %		0 Kč
CENA ZA OBJEKT CELKEM			242 036 Kč

Poznámka :

Nejsou známy rozměry radiátorů a potrubí UT, proto chybí nátěry

Stavba :	2020001 Úpravy v bytě Sokołská Zlín	Rozpočet :	1
Objekt :	01 Úpravy bytu	Stavební práce a	

REKAPITULACE STAVEBNÍCH DÍLŮ

Stavební díl	HSV	PSV	Dodávka	Montáž	HZS
3 Svislé a kompletní konstrukce	10 530	0	0	0	0
61 Úpravy povrchů vnitřní	13 526	0	0	0	0
94 Lešení a stavební výtahy	2 405	0	0	0	0
95 Dokončovací konstrukce na pozemních stavb	6 106	0	0	0	0
96 Bourání konstrukcí	5 647	0	0	0	0
97 Prorážení otvorů	1 147	0	0	0	0
99 Staveništní přesun hmot	1 822	0	0	0	0
711 Izolace proti vodě	0	9 858	0	0	0
720 Zdravotnická instalace	0	57 589	0	0	0
766 Konstrukce truhlářské	0	11 014	0	0	0
771 Podlahy z dlaždic a obklady	0	12 666	0	0	0
776 Podlahy poviakové	0	165	0	0	0
777 Podlahy ze syntetických hmot	0	1 919	0	0	0
781 Obklady keramické	0	29 181	0	0	0
783 Nátěry	0	1 650	0	0	0
784 Malby	0	11 309	0	0	0
M21 Elektromontáže	0	0	0	22 200	0
D96 Přesuny sutí a vyloučených hmot	7 606	0	0	0	0
CELKEM OBJEKT	48 788	135 351	0	22 200	0

VEDLEJŠÍ ROZPOČTOVÉ NÁKLADY

Název VRN	Kč	%	Základna	Kč
Ztížené výrobní podmínky			184 139	0
Oborová přírážka			184 139	0
Přesun stavebních kapacit			184 139	0
Mimostaveništní doprava			184 139	0
Zařízení staveniště		1,0	206 339	2 063
Provoz investora			206 339	0
Kompletační činnost (IČD)		1,0	206 339	2 063
Rezerva rozpočtu			206 339	0
CELKEM VRN				4 127

Slepý rozpočet

Stavba :	2020001 Úpravy v bytě Sokołská Zlín	Rozpočet: 1
Objekt :	01 Úpravy bytu	Stavební práce a

P.č.	Číslo položky	Název položky	MJ	množství	cena / MJ	celkem (Kč)
35	720/89	Těsnící vlákno	ks	1,00	342,00	342,00
36	720/90	Montáž zařizovacích předmětů, nákup mat.	soub	1,00	7 450,00	7 450,00
37	720/91	Doprava . přesun hmot, režijní mat.	kpl	1,00	500,00	500,00
38	720/92	Materiál + nákup mat.	Kč	1,00	7 650,00	7 650,00
39	720/93	Práce- demontáž, montáž rozvodu vody, demontáž a montáž odpadního potrubí, nákup m.	kpl	1,00	11 550,00	10 980,00
Celkem za		720 Zdravotechnická instalace				57 589,00
Díl:	766	Konstrukce truhlářské				
40	766661112R00	Montáž dveří do zárubně, otevíracích 1kř.do 0,8 m	kus	1,00	550,00	550,00
41	766662811R00	Demontáž prahů dveří 1křidlových	kus	5,00	32,00	160,00
42	766670021R00	Výměna kliky a štitku dveří	kus	5,00	342,00	1 710,00
43	766691914U00	Vyvěšení a zavěšení dřevěné křídlo -2m2 dveře	kus	9,00	15,00	135,00
44	766695213R00	Montáž prahů dveří jednokřídlových š. nad 10 cm	kus	5,00	115,00	575,00
45	766812840R00	Demontáž kuchyňských linek do 2,4 m	kus	1,00	2 480,00	2 480,00
46	766813114R00	Montáž kuchyň. linek na stěnu š.do 2,5 m vč. dopojení vody	kus	1,00	1 000,00	1 000,00
47	54914632	Dveřní kování dle výběru zákazníka předběžná cena	kus	5,00	500,00	2 500,00
48	998766203R00	Přesun hmot pro truhlářské konstr., výšky do 24 m	%	144,36	1,00	144,36
49	61160103	Dveře vnitřní hladké plně 1kř. 80x197 bílé	kus	1,00	1 100,00	1 100,00
50	61187118	Prah dubový délka 60 cm šířka 12 cm tl. 2 cm	kus	2,00	120,00	240,00
51	61187158	Prah dubový délka 80 cm šířka 12 cm tl. 2 cm	kus	3,00	140,00	420,00
Celkem za		766 Konstrukce truhlářské				11 014,36
Díl:	771	Podlahy z dlaždic a obklady				
52	771471113U00	Mtž sokl keramika rovný malta -120	m	7,80	110,00	858,00
53	771574301R00	Zařezání dlažby	m	9,80	152,00	1 489,60
54	771575101R00	Montáž podlah keram.,rezné hladké, tmel.	m2	8,26	642,00	5 302,92
55	771579195U00	Přípl podl keram spáry bílý cement	m2	8,26	12,00	99,12
56	771579196U00	Přípl podl keram spára tmel 2složky	m2	8,26	28,00	231,28
57	771591111U00	Penetrace podkladu podlahy	m2	8,26	40,00	330,40
58	771-1	Doprava dlažby 12%	proc.	0,12	3 248,00	389,76
59	597771	Dlažba keramická (dle výběru zákazníka) předb.cena	m2	9,84	330,00	3 248,19
60	998771202R00	Přesun hmot pro podlahy z dlaždic, výšky do 12 m	%	119,49	6,00	716,94
Celkem za		771 Podlahy z dlaždic a obklady				12 666,21
Díl:	776	Podlahy povlakové				
61	776401800RT1	Demontáž soklíků nebo lišt, pryžových nebo z PVC odstranění a uložení na hromady	m	4,80	10,00	48,00
62	776511810RT3	Odstanění PVC a koberců lepených bez podložky z ploch do 10 m2	m2	2,88	40,00	115,00
63	998776203R00	Přesun hmot pro podlahy povlakové, výšky do 24 m	%	1,63	1,00	1,63
Celkem za		776 Podlahy povlakové				164,63
Díl:	777	Podlahy ze syntetických hmot				
64	777553210R00	Vyrovnání podlah, samonivel. hmota Nivelit tl. 2mm	m2	8,26	185,00	1 528,10
65	777553219R00	Příplatek za další 2 mm, samonivel. hmota Nivelit	m2	8,26	45,00	371,70
66	998777202R00	Přesun hmot pro podlahy syntetické, výšky do 12 m	%	18,99	1,00	18,99
Celkem za		777 Podlahy ze syntetických hmot				1 918,79
Díl:	781	Obklady keramické				
67	781111111R00	Řezání obkladaček diamantovým kotoučem	m	22,20	145,00	3 219,00
68	781415015RU2	Montáž obkladů stěn, porovin.,tmel, 20x20,30x15 cm	m2	17,38	748,00	13 000,24
69	781419194U00	Vyrovnání podkladu	m2	17,38	180,00	3 128,40
70	781419195U00	Přípl obklad pór spáry bílý cement	m2	17,38	15,00	260,70
71	781495111U00	Penetrace podkladu obkladu	m2	17,38	42,00	729,96
72	781497114R00	Lišta hliníková dekorativní do plochy vodor.a svis	m	8,00	158,00	1 264,00
73	781-1	Doprava obkladaček	proc	0,12	5 292,00	635,04

Slepý rozpočet

Stavba :	2020001 Úpravy v bytě Sokołská Zlín	Rozpočet: 1
Objekt :	01 Úpravy bytu	Stavební práce a

P.č.	Číslo položky	Název položky	MJ	množství	cena / MJ	celkem (Kč)
74	998781202R00	Přesun hmot pro obklady keramické, výšky do 12 m	%	275,29	6,00	1 651,74
75	597781	Obklady vnitřní pórovinové (dle výběru zákazníka)	m2	18,25	290,00	5 292,21
		Celkem za 781 Obklady keramické				29 181,29
Díl: 783		Nátěry				
76	783225400R00	Nátěr syntetický kov. zárubní	ks	5,00	330,00	1 650,00
		Celkem za 783 Nátěry				1 650,00
Díl: 784		Malby				
77	784191101R00	Penetrace podkladu univerzální Primalex 1x	m2	150,85	18,00	2 715,29
78	784195622R00	Malba tekutá Primalex Mykostop, barva, 2 x	m2	150,85	48,00	7 240,76
79	784401801R00	Odstranění malby obroušením v místnosti H do 3,8 m	m2	135,33	10,00	1 353,27
		Celkem za 784 Malby				11 309,32
Díl: M21		Elektromontáže				
80	210-2					
81	210-1	Elektroinstalace Výměna zásuvek a vypínačů	kpl.	14,00	300,00	4 200,00
82	210-3	Nový rozvod elektro v jádře	kpl.	1,00	18 000,00	18 000,00
		Celkem za M21 Elektromontáže				22 200,00
Díl: D96		Přesuny sutí a vybouraných hmot				
83	979011111R00	Svislá doprava sutí a vybour. hmot za 2.NP a 1.PP	t	2,79	300,00	837,94
84	979011121R00	Příplatek za každé další podlaží	t	8,38	202,00	1 692,65
85	979081111R00	Odvoz sutí a vybour. hmot na skládku do 1 km	t	2,79	210,00	586,56
86	979081121R00	Příplatek k odvozu za každý další 1 km	t	25,14	10,00	251,38
87	979082111R00	Vnitrostaveništní doprava sutí do 10 m	t	2,79	285,00	796,05
88	979082121R00	Příplatek k vnitrost. dopravě sutí za dalších 5 m	t	22,35	28,00	625,66
89	979093111R00	Uložení sutí na skládku bez zhutnění	t	2,79	8,00	22,35
90	979990001R00	Poplatek za skládku stavební sutí smíšený materiál	t	2,79	1 000,00	2 793,14
		Celkem za D96 Přesuny sutí a vybouraných hmot				7 605,73

SLEPÝ ROZPOČET

Rozpočet	1	Stavební práce a	JKSO	
Objekt	Název objektu		SKP	
01	Stavební úpravy bytu		Měrná jednotka	
Stavba	Název stavby		Počet jednotek	
202002	Byt na Šišťotě 276		Náklady na m.j.	0
Projektant			Typ rozpočtu	
Zpracovatel projektu	0			
Objednatel				
Dodavatel			Zakázkové číslo	
Rozpočtoval			Počet listů	

ROZPOČTOVÉ NÁKLADY

Základní rozpočtové náklady		Ostatní rozpočtové náklady	
HSV celkem	31 114	Ztížené výrobní podmínky	0
Z PSV celkem	60 229	Oborová přírážka	0
R M práce celkem	6 600	Přesun stavebních kapacit	0
N M dodávky celkem	0	Mimostaveništní doprava	0
ZRN celkem	97 943	Zařízení staveniště	979
		Provoz investora	0
HZS	0	Kompletační činnost (IČD)	979
ZRN+HZS	97 943	Ostatní náklady neuvedené	0
ZRN+ost.náklady+HZS	99 902	Ostatní náklady celkem	1 959

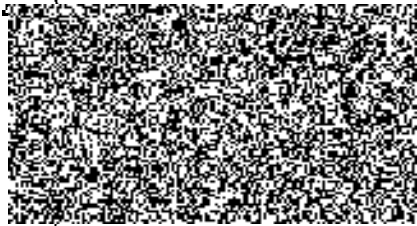
Vypracoval		Za zhotovitele	Za objednatele
Jméno :		Jméno :	Jméno :
Datum :			Datum :
Podpis :			Podpis:
Základ pro DPH	15,0 %		99 902 Kč
DPH	15,0 %		14 985 Kč
Základ pro DPH	0,0 %		0 Kč
DPH	0,0 %		0 Kč
CENA ZA OBJEKT CELKEM			114 887 Kč

Poznámka :

Stavba :	2020002 Byt na Šištotě 276	Rozpočet : 1
Objekt :	01 Stavební úpravy bytu	Stavební práce a

REKAPITULACE STAVEBNÍCH DÍLŮ

Stavební díl	HSV	PSV	Dodávka	Montáž	HZS
61 Upravy povrchů vnitřní	15 774	0	0	0	0
94 Lešení a stavební výtahy	3 949	0	0	0	0
95 Dokončovací konstrukce na pozemních stavb	10 024	0	0	0	0
99 Staveništní přesun hmot	717	0	0	0	0
720 Zdravotechnická instalace	0	22 676	0	0	0
766 Konstrukce truhlářské	0	11 577	0	0	0
776 Podlahy povlakové	0	2 195	0	0	0
783 Nátěry	0	5 480	0	0	0
784 Malby	0	17 659	0	0	0
785 Tapety	0	642	0	0	0
M21 Elektromontáže	0	0	0	6 600	0
D96 Přesuny suti a vybouraných hmot	651	0	0	0	0
CELKEM OBJEKT	31 114	60 229	0	6 600	0

VEDLEJŠÍ ROZPOČTOVÉ NÁKLADY

Název VRN	Kč	%	Základna	Kč
Ztížené výrobní podmínky			91 343	0
Oborová přírážka			91 343	0
Přesun stavebních kapacit			91 343	0
Mimostaveništní doprava			91 343	0
Zařízení staveniště		1,0	97 943	979
Provoz investora			97 943	0
Kompletační činnost (IČD)		1,0	97 943	979
Rezerva rozpočtu			97 943	0
CELKEM VRN				1 959

Slepý rozpočet

Stavba :	2020002 Byt na Šišťotě 276	Rozpočet: 1
Objekt :	01 Stavební úpravy bytu	Stavební práce a

P.č.	Číslo položky	Název položky	MJ	množství	cena / MJ	celkem (Kč)
Díl: 61						
Upravy povrchů vnitřní						
1	612421231RT2	Oprava vápen.omítek stěn do 15 % pl. - štukových s použitím suché maltové směsi	m2	181,69	80,00	14 535,41
2	612471473R00	Uprava stěn stěrkování a vyhlazení	m2	9,18	135,00	1 238,90
Celkem za 61 Upravy povrchů vnitřní						15 774,30
Díl: 94						
Lešení a stavební výtahy						
3	941955001R00	Lešení lehké pomocné, výška podlahy do 1,2 m	m2	50,63	78,00	3 948,75
Celkem za 94 Lešení a stavební výtahy						3 948,75
Díl: 95						
Dokončovací konstrukce na pozemních stavbách						
4	952901111R00	Vyčištění budov o výšce podlaží do 4 m	m2	50,63	198,00	10 023,75
Celkem za 95 Dokončovací konstrukce na pozemních stavbách						10 023,75
Díl: 99						
Staveništní přesun hmot						
5	999281111R00	Přesun hmot pro opravy a údržbu do výšky 25 m	t	0,73	980,00	716,79
Celkem za 99 Staveništní přesun hmot						716,79
Díl: 720						
Zdravotechnická instalace						
6	720 T00	Zdravotechnika - přenos	kpl.	1,00		
7	720-1	Demontáž zařizovacích předmětů	kpl.	1,00	500,00	500,00
8	720-2	Nový spíachovač	kpl.	1,00	420,00	420,00
9	55145030	Baterie umyvadlová stojánková	kus	1,00	1 750,00	1 750,00
10	720/44	Výměna rozvodů vody,odpodní potrubí -materiál , nákup	kpl.	1,00	300,00	300,00
11	720/45	Výměna zařizovacích předmětů WC kombi LYRA PLUS	ks	1,00	3 480,00	3 480,00
12	720/46	Sedátko WC	ks	1,00	495,00	495,00
13	720/47	Hadička 33 cm	ks	1,00	82,00	82,00
14	720/48	Šrouby na WC nerez	ks	1,00	40,00	40,00
15	720/49	Ventil rohový 1/2	ks	6,00	130,00	780,00
16	720/50	Baterie sprcha rozteč 15	ks	1,00	2 040,00	2 040,00
17	720/51	Připojovací kus NL 110 24 cm	ks	1,00	190,00	190,00
18	720/52	Kotva chemická	ks	1,00	292,00	292,00
19	720/53	Tmel silikonový	ks	1,00	95,00	95,00
20	720/54	Sifon dřezový	ks	1,00	132,00	132,00
21	720/56	Bat.dřez rozteč 15	ks	1,00	1 640,00	1 640,00
22	720/57	Těsnicí materiál	ks	1,00	500,00	500,00
23	720/58	Prodloužení 1/2 mos. FIG	ks	8,00	55,00	440,00
24	720/59	Demontáž zařizovacích předmětů montáž nových	kpl.	1,00	8 500,00	8 500,00
25	720/60	Doprava,nákup materiálu,režijní náklady	Kč	1,00	1 000,00	1 000,00
Celkem za 720 Zdravotechnická instalace						22 676,00
Díl: 766						
Konstrukce truhlářské						
26	766-2					
27	76670021R00	Výměna kliky a štítku dveří	kus	6,00	342,00	2 052,00
28	766691914U00	Vyvěšení a zavěšení dřevěné křídlo -2m2 dveře	kus	6,00	15,00	90,00
29	766812840R00	Demontáž kuchyňských linek do 2,4 m	kus	1,00	2 480,00	2 480,00
30	766-1	Seřízení oken a dveří	kpl.	1,00	1 500,00	1 500,00
31	998766203R00	Přesun hmot pro truhlářské konstr., výšky do 24 m	%	114,62	1,00	114,62
32	54914632	Dveřní kování dle výběru zákazníka předběžná cena	kus	6,00	890,00	5 340,00
Celkem za 766 Konstrukce truhlářské						11 576,62
Díl: 776						
Podlahy povlakové						
33	776-1					
34	776981101R00	Montáž přechodové, podlahové lišty samolepicí	m	4,20	65,00	273,00
35	776-1	Oprava podlah z PVC	kpl.	1,00	1 000,00	1 000,00
36	998776203R00	Přesun hmot pro podlahy povlakové, výšky do 24 m	%	21,73	1,00	21,73
37	5537000112	Lišta přechodová Al 30/A lepicí l=93 cm zlato	kus	6,00	150,00	900,00
Celkem za 776 Podlahy povlakové						2 194,73

Slepý rozpočet

Stavba :	2020002 Byt na Šišťotě 276	Rozpočet: 1
Objekt :	01 Stavební úpravy bytu	Stavební práce a

P.č.	Číslo položky	Název položky	MJ	množství	cena / MJ	celkem (Kč)
Díl:	783	Nátěry				
38	783-1					
39	783-1	Nátěr UT	kpl.	1,00	3 500,00	3 500,00
40	783225400R00	Nátěr syntetický kov.zárubní	ks	6,00	330,00	1 980,00
	Celkem za	783 Nátěry				5 480,00
Díl:	784	Malby				
41	784191101R00	Penetrace podkladu univerzální Primalex 1x	m2	232,36	18,00	4 182,47
42	784195622R00	Malba tekutá Primalex Mykostop, barva, 2 x	m2	232,36	48,00	11 153,26
43	784401801R00	Odstranění malby obroušením v místnosti H do 3,8 m	m2	232,36	10,00	2 323,60
	Celkem za	784 Malby				17 659,33
Díl:	785	Tapety				
44	785-1					
45	785412800R00	Odstranění tapet lepených ostatních s podl. 3,8 m	m2	9,18	70,00	642,39
	Celkem za	785 Tapety				642,39
Díl:	M21	Elektromontáže				
46	210-1	Elektroinstalace výměna zásuvek a vypínačů	kpl.	22,00	300,00	6 600,00
47	210-2					
48	210-3					
	Celkem za	M21 Elektromontáže				6 600,00
Díl:	D96	Přesuny sutí a vybouraných hmot				
49	979011111R00	Svislá doprava sutí a vybour. hmot za 2.NP a 1.PP	t	0,24	300,00	72,00
50	979011121R00	Příplatek za každé další podlaží	t	0,71	202,00	143,42
51	979081111R00	Odvoz sutí a vybour. hmot na skládku do 1 km	t	0,24	210,00	50,40
52	979081121R00	Příplatek k odvozu za každý další 1 km	t	2,14	10,00	21,40
53	979082111R00	Vnitrostaveništní doprava sutí do 10 m	t	0,24	285,00	68,40
54	979082121R00	Příplatek k vnitrost. dopravě sutí za dalších 5 m	t	1,90	28,00	53,20
55	979093111R00	Uložení sutí na skládku bez zhutnění	t	0,24	8,00	1,92
56	979990001R00	Poplatek za skládku stavební sutí smíšený materiál	t	0,24	1 000,00	240,00
	Celkem za	D96 Přesuny sutí a vybouraných hmot				650,74