

Objednávka
Osobní ochranné pracovní pomůcky
č. j. KRPJ-27805--4/ČJ-2020-1600MM
Uvádějte číslo objednávky na dodacím listě a faktuře.

1. Objednatel:		2. Dodavatel:	
Česká republika – Krajské ředitelství policie Kraje Vysočina Vrchlického 2627/46, 587 24 Jihlava		FOR JOB PROTECT, s.r.o Malenovice 1147 763 02 Zlín Fakturační adresa Žlutava 301 763 61 Napajedla	
zastoupená Ing. Jozefem Sukem vedoucím oddělení materiálně technického zabezpečení Krajského ředitelství policie kraje Vysočina			
IČ:	72052147	IČ:	255 946 81
DIČ:	CZ72052147	DIČ:	CZ 255 946 81
tel:	[REDACTED]	Martin Odstrčil	
e-mail:	[REDACTED]	Tel: [REDACTED]	
		e-mail: [REDACTED]	
dále jen "objednatel"		dále jen "dodavatel"	

1. Předmět plnění:

200 ks Jednorázový ochranný oděv s kapucí, Micromax s integrovanými návleky s protiskluzovou podrážkou, vel. 2 XL (1 ks cena 265,- Kč vč.DPH)

200 ks Návlek na obuv vysoký s protiskluznou podrážkou Micromax univerzální velikost (1 ks 47,20 Kč vč. DPH)

2. Cena:

je stanovena dohodou smluvních stran dle § 2 zákona č. 526/1990 Sb., o cenách, v platném znění a činí:

- | | |
|--------------|--------------------|
| • bez DPH | 51 603,30 Kč |
| • DPH 21% | 10 836,70 Kč |
| • včetně DPH | 62 440,00Kč |

Uvedená cena je cena konečná a může se změnit pouze se změnou daňových předpisů.

3. Termín dodání:

Dodávka bude vykryta do 9.3.2020

4. Místo plnění:

Krajské ředitelství policie kraje Vysočina, Vrchlického 2627/46, Jihlava

5. Platební podmínky, fakturace:

Smluvní strany se dohodly na **splatnosti faktury 21 kalendářních dnů** od obdržení faktury objednatelem.

Fakturu zaslejte jedním z níže uvedených způsobů:

- **elektronicky** prostřednictvím datové schránky **x9nhptc**
- **e-mailem** na adresu: [REDACTED] a do předmětu e-mailu uveďte Faktura – Krajské ředitelství policie Kraje Vysočina
- **v listinné podobě** na adresu: **Krajské ředitelství policie kraje Vysočina, Odbor rozpočtu a účetnictví, Vrchlického 2627/46, 587 24 Jihlava.**

6. Záruka na jakost:

Zhotovitel se zavazuje, že oprava výše jmenovaného zřízení bude po dobu 6 měsíců způsobilá k použití pro obvyklý účel a zachová si obvyklé vlastnosti. V případě dodání nového náhradního dílu se zhotovitel zavazuje, že dodaný nový náhradní díl bude po dobu 24 měsíců způsobilý k použití pro obvyklý účel a zachová si obvyklé vlastnosti.

Záruční doba počíná běžet odevzdáním věci kupujícímu.

7. Práva z vadného plnění

Věc je vadná, nemá-li stanovené vlastnosti a neodpovídá-li této objednávce. Za vadu se považují i vady v dokladech nutných pro užívání věci.

Za podstatné porušení se považuje takové porušení povinnosti, o němž strana porušující již při uzavření objednávky věděla nebo musela vědět, že by druhá strana objednávku neuzavřela, pokud by toto porušení předvídala. Je-li vadné plnění podstatným porušením, postupuje kupující v souladu s § 2106 a násl. OZ. Volbu práva z vadného plnění provede kupující v souladu s NOZ současně s oznámením vady písemně. Za písemné oznámení se považuje jak listinná (dopisem, faxem), tak elektronická (e-mailem, datovou schránkou) podoba uplatnění práva z vadného plnění.

8. Smluvní pokuta

V případě prodlení s dodáním zboží ve stanovené lhůtě se obě smluvní strany dohodly, že prodávající zaplatí smluvní pokutu ve výši 0,05 % z ceny za dílo vč. DPH za každý den prodlení.

V případě prodlení objednatele se zaplacením ceny za zboží se obě smluvní strany dohodly, že objednatel zaplatí smluvní pokutu ve výši 0,05 % z ceny za dílo vč. DPH za každý den prodlení.

9. Ve všech případech, které neřeší ujednání obsažené v této objednávce, platí příslušná ustanovení nového občanského zákoníku č. 89/2012 Sb.

10. Tato objednávka bude zveřejněna v registru smluv na základě zákona č. 340/2015 Sb. O registru smluv. Platnosti nabývá dnem podpisu obou smluvních stran a účinnosti dnem jejího zveřejnění v registru smluv.

Dovoluji si Vás požádat o zaslání potvrzené objednávky na e-mail:



V Jihlavě dne: 03. 05. 2020



za objednatele: Ing. Václav Šuk vedoucí OMTZ

Souhlasíme a potvrzujeme výše uvedené.

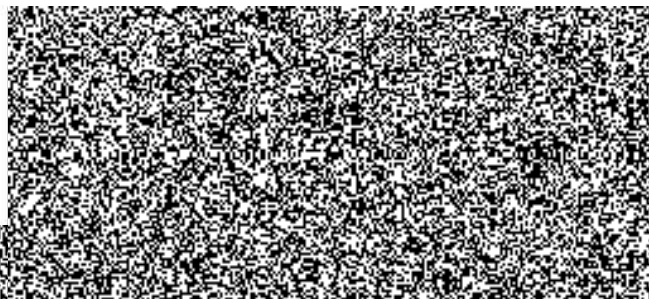

V Jihlavě dne 3. 5. 2020 Razítko, jméno a příjmení