

zemkový fond České republiky

Adresa: Praha 3, Husinecká 1024/11a, PSČ 130 00

zastoupený Ing. Tománkem Vítem, vedoucím územního pracoviště PF ČR ve Zlíně, Zarámí 88

IC 45797072

DIC CZ45797072

Zapsán v obchodním rejstříku vedeném Městským soudem v Praze, odd. A, vložka 6664

(dále jen „pronajímatel“)

- na straně jedné -

a ²⁵

ABM HRÁDEK, s.r.o., IČ : 48909289

se sídlem : Hrádek 157, 763 21 Slavičín

Zapsán v obchodním rejstříku vedeném Krajským soudem v Brně, oddíl C, vložka 11331

osoba oprávněná jednat za právnickou osobu : paní Marie Kunovská

(dále jen "nájemce")

- na straně druhé -

uzavírají tento

dodatek č. 2 k nájemní smlouvě č. 48N05/25

Pozemkový fond ČR	
Zarámí 88, 760 41 Zlín	
došlo	26-03-2007
dne	16.2.07
č.j.	
k vyřízení	
počet příloh	

Čl. I

Smluvní strany uzavřely dne **10.8.2005** nájemní smlouvu č. **48N05/25** ve znění dodatku (dále jen "smlouva").

Čl. II

Na základě smlouvy je nájemce povinen platit pronajímateli roční nájemné ve výši **3 880,- Kč** (slovy: **třítisíceosmsetosmdesát korun českých**).

Čl. III

Smluvní strany se dohodly na tom, že nájemné specifikované v čl. II tohoto dodatku bude zvýšeno z důvodu zvýšení výměry pronajatých nemovitostí na částku **24 967,- Kč** (slovy: **dvacetčtyřítisícdevětsetšedesát sedm korun českých**).

1) Ode dne 25.10.2006 se předmět nájmu snižuje o pozemky:

<i>kat.území</i>	<i>parcela číslo</i>	<i>kultura</i>	<i>výměra v m2</i>
Rudimov	KN 315/3	ostatní pl.	12
Rudimov	KN 315/6	ostatní pl.	4
Rudimov	KN 315/11	ostatní pl.	930
Rudimov	KN 315/13	ostatní pl.	232

Na předmětné pozemky byla uzavřena **kupní smlouva č. 1010930625 s panem Krahulou Pavlem,**
Právní účinky vkladu kupní smlouvy vznikly dne **25.10.2006.**

2) Ode dne 22.1.2007 se předmět nájmu snižuje o pozemky:

<i>kat.území</i>	<i>parcela číslo</i>	<i>kultura</i>	<i>výměra v m²</i>
Nevšová	PK 2887/1	-	8833
Nevšová	PK 2887/2	-	9222
Nevšová	PK 4171	-	5435

Na předmětné pozemky byla uzavřena **kupní smlouva č. 1016780625 s paní Argalášovou Alenou**, jakožto společníkem obchodní společnosti ABM HRÁDEK, s.r.o., sídlo Hrádek 157, Slavičín, IČ 48909289. Právní účinky vkladu kupní smlouvy vznikly **dne 22.1.2007**.

3) Ode dne 29.1.2007 se předmět nájmu zvyšuje na základě žádosti nájemce o pozemky:

katastr	nazev	ku	parcela	podlomeni	parskup	vymera
Divnice		750069	135	4	1	38
Divnice		750069	135	13	1	11
Divnice		750069	135	14	1	146
Divnice		750069	135	16	1	4
Hrádek na Vlárské dr		750077	394	1	1	2391
Hrádek na Vlárské dr		750077	395	1	1	227
Hrádek na Vlárské dr		750077	387	0	1	52
Hrádek na Vlárské dr		750077	388	0	1	296
Hrádek na Vlárské dr		750077	389	0	1	140
Hrádek na Vlárské dr		750077	390	0	1	91
Hrádek na Vlárské dr		750077	391	0	1	138
Hrádek na Vlárské dr		750077	392	0	1	6
Hrádek na Vlárské dr		750077	393	0	1	765
Nevšová		704369	348	1	1	124
Nevšová		704369	348	3	1	49
Nevšová		704369	348	5	1	74
Nevšová		704369	348	7	1	216
Nevšová		704369	348	8	1	27
Nevšová		704369	348	10	1	2
Nevšová		704369	348	14	1	2
Nevšová		704369	350	1	1	27
Nevšová		704369	350	3	1	97
Nevšová		704369	350	5	1	150
Nevšová		704369	351	2	1	123
Nevšová		704369	351	4	1	250
Nevšová		704369	351	5	1	121
Nevšová		704369	351	6	1	83
Nevšová		704369	352	1	1	109
Nevšová		704369	352	2	1	149
Nevšová		704369	352	3	1	177
Nevšová		704369	352	5	1	30
Nevšová		704369	664	14	2	1834
Nevšová		704369	664	16	2	1219
Nevšová		704369	664	17	2	38
Nevšová		704369	664	18	2	1243
Nevšová		704369	664	19	2	496
Nevšová		704369	664	20	2	266
Nevšová		704369	664	21	2	638
Nevšová		704369	664	23	2	3
Nevšová		704369	664	24	2	644
Nevšová		704369	664	27	2	106
Nevšová		704369	664	28	2	362
Nevšová		704369	664	32	2	187
Nevšová		704369	664	33	2	213
Nevšová		704369	664	35	2	287
Nevšová		704369	664	36	2	324
Nevšová		704369	664	41	2	778
Nevšová		704369	664	42	2	430
Nevšová		704369	664	43	2	49
Nevšová		704369	664	44	2	163
Nevšová		704369	664	45	2	113
Nevšová		704369	664	46	2	552
Nevšová		704369	664	47	2	78
Nevšová		704369	664	53	2	421
Nevšová		704369	664	55	2	195
Nevšová		704369	664	63	2	179
Nevšová		704369	664	64	2	193
Nevšová		704369	664	66	2	258
Nevšová		704369	664	87	2	701
Nevšová		704369	664	88	2	564

Nevšová	704369	664	89	2	5/9
Nevšová	704369	664	91	2	417
Nevšová	704369	664	92	2	460
Nevšová	704369	664	93	2	578
Nevšová	704369	664	95	2	559
Nevšová	704369	664	96	2	616
Nevšová	704369	664	100	2	517
Nevšová	704369	664	101	2	219
Nevšová	704369	664	102	2	41
Nevšová	704369	664	106	2	620
Nevšová	704369	664	107	2	181
Nevšová	704369	664	108	2	60
Nevšová	704369	664	109	2	1085
Nevšová	704369	664	111	2	597
Nevšová	704369	664	112	2	431
Nevšová	704369	664	113	2	664
Nevšová	704369	664	114	2	420
Nevšová	704369	664	115	2	910
Nevšová	704369	664	116	2	141
Nevšová	704369	664	117	2	328
Nevšová	704369	664	123	2	349
Nevšová	704369	664	124	2	278
Nevšová	704369	664	125	2	182
Nevšová	704369	664	130	2	377
Nevšová	704369	664	131	2	269
Nevšová	704369	664	135	2	183
Nevšová	704369	664	136	2	247
Nevšová	704369	664	139	2	178
Nevšová	704369	664	140	2	2
Nevšová	704369	664	141	2	312
Nevšová	704369	664	142	2	298
Nevšová	704369	664	143	2	20
Nevšová	704369	664	144	2	160
Nevšová	704369	664	145	2	175
Nevšová	704369	664	146	2	325
Nevšová	704369	664	147	2	145
Nevšová	704369	664	148	2	289
Nevšová	704369	664	149	2	136
Nevšová	704369	664	150	2	186
Nevšová	704369	664	151	2	138
Nevšová	704369	664	152	2	210
Nevšová	704369	664	162	2	135
Nevšová	704369	664	163	2	108
Nevšová	704369	664	164	2	65
Nevšová	704369	664	165	2	69
Nevšová	704369	664	166	2	55
Nevšová	704369	664	167	2	53
Nevšová	704369	664	168	2	4
Nevšová	704369	664	170	2	49
Nevšová	704369	664	172	2	73
Nevšová	704369	664	174	2	92
Nevšová	704369	664	176	2	152
Nevšová	704369	664	177	2	15
Nevšová	704369	1527	11	2	112
Nevšová	704369	1527	14	2	60
Nevšová	704369	1527	17	2	48
Nevšová	704369	1527	19	2	278
Nevšová	704369	1527	20	2	326
Nevšová	704369	1527	21	2	374
Nevšová	704369	1527	32	2	179
Nevšová	704369	3084	1	5	1425
Rudimov	743275	212	0	1	997
Slavičín	750085	840	0	5	90
Slavičín	750085	900	0	5	2593
Slavičín	750085	940	0	5	4201
Slavičín	750085	942	0	5	3978
Slavičín	750085	949	0	5	5503
Slavičín	750085	951	0	5	4075
Slavičín	750085	324	0	5	4618
Slavičín	750085	333	0	5	917
Slavičín	750085	491	1	5	1708
Slavičín	750085	494	1	5	1571
Slavičín	750085	839	0	5	1816

Předmětem pronájmu nadále zůstávají pozemky uvedené v příloze č.1 tohoto dodatku. Příloha č. 1 je nedílnou součástí dodatku.

K 1.10.2007 je nájemce povinen zaplatit částku 17 867,- Kč (slovy: sedmnácttisícosmšedesátšedem korun českých).

Čl. IV

Tento dodatek nabývá platnosti a účinnosti dnem podpisu oběma smluvními stranami.

Čl. V

Tento dodatek je vyhotoven ve třech stejnopisech, z nichž každý má platnost originálu. Jeden stejnopis přebírá nájemce a ostatní jsou určeny pro pronajímatele.

Čl. VI

Smluvní strany po přečtení tohoto dodatku prohlašují, že s jeho obsahem souhlasí a že je shodným projevem jejich vážné a svobodné vůle, a na důkaz toho připojují své podpisy.

Ve Zlíně, dne 29.1.2007

Pozemkový fond České republiky
vedoucí územního pracoviště
Ing. Vít Tománek
pronajímatel

.....
nájemce

Za správnost: Iveta Drábková

Účinnost smlouvy: 1.10.2005 0:00:00
 Uzavřeno: 10.8.2005 0:00:00
 ABM HRÁDEK, s.r.o.
 Hrádek 157
 Slavičín
 Roční splátka: 3973,0000
 Účinná od: 1.10.2005 0:00:00
 Variabilní symbol: 4810525
 Účastník: 48N05/25
 Datum: 12.2.2007

parcely	parcely	díl	parskup	kultura	LV	cena za ha	výměra	procento	Nájem
348	1	0	1	13	10 002	1 000 000,00 Kč	124	1,00	124,00 Kč
348	10	0	1	13	10 002	1 000 000,00 Kč	2	1,00	2,00 Kč
348	14	0	1	13	10 002	1 000 000,00 Kč	2	1,00	2,00 Kč
348	3	0	1	13	10 002	1 000 000,00 Kč	49	1,00	49,00 Kč
348	5	0	1	13	10 002	1 000 000,00 Kč	74	1,00	74,00 Kč
348	7	0	1	13	10 002	1 000 000,00 Kč	216	1,00	216,00 Kč
348	8	0	1	13	10 002	1 000 000,00 Kč	27	1,00	27,00 Kč
350	1	0	1	13	10 002	1 000 000,00 Kč	27	1,00	27,00 Kč
350	3	0	1	13	10 002	1 000 000,00 Kč	97	1,00	97,00 Kč
350	5	0	1	13	10 002	1 000 000,00 Kč	150	1,00	150,00 Kč
351	2	0	1	13	10 002	1 000 000,00 Kč	123	1,00	123,00 Kč
351	4	0	1	13	10 002	1 000 000,00 Kč	250	1,00	250,00 Kč
351	5	0	1	13	10 002	1 000 000,00 Kč	121	1,00	121,00 Kč
351	6	0	1	13	10 002	1 000 000,00 Kč	83	1,00	83,00 Kč
352	1	0	1	13	10 002	1 000 000,00 Kč	109	1,00	109,00 Kč
352	2	0	1	13	10 002	1 000 000,00 Kč	149	1,00	149,00 Kč
352	3	0	1	13	10 002	1 000 000,00 Kč	177	1,00	177,00 Kč
352	5	0	1	13	10 002	1 000 000,00 Kč	30	1,00	30,00 Kč
664	100	0	2	14	10 002	500 000,00 Kč	517	1,00	258,50 Kč
664	101	0	2	14	10 002	500 000,00 Kč	219	1,00	109,50 Kč
664	102	0	2	14	10 002	500 000,00 Kč	41	1,00	20,50 Kč
664	106	0	2	14	10 002	500 000,00 Kč	620	1,00	310,00 Kč
664	107	0	2	14	10 002	500 000,00 Kč	181	1,00	90,50 Kč
664	108	0	2	14	10 002	500 000,00 Kč	60	1,00	30,00 Kč
664	109	0	2	14	10 002	500 000,00 Kč	1085	1,00	542,50 Kč
664	111	0	2	14	10 002	500 000,00 Kč	597	1,00	298,50 Kč
664	112	0	2	14	10 002	500 000,00 Kč	431	1,00	215,50 Kč
664	113	0	2	14	10 002	500 000,00 Kč	664	1,00	332,00 Kč
664	114	0	2	14	10 002	500 000,00 Kč	420	1,00	210,00 Kč
664	115	0	2	14	10 002	500 000,00 Kč	910	1,00	455,00 Kč
664	116	0	2	14	10 002	500 000,00 Kč	141	1,00	70,50 Kč
664	117	0	2	14	10 002	500 000,00 Kč	328	1,00	164,00 Kč
664	123	0	2	14	10 002	500 000,00 Kč	349	1,00	174,50 Kč
664	124	0	2	14	10 002	500 000,00 Kč	278	1,00	139,00 Kč
664	125	0	2	14	10 002	500 000,00 Kč	182	1,00	91,00 Kč
664	130	0	2	14	10 002	500 000,00 Kč	377	1,00	188,50 Kč
664	131	0	2	14	10 002	500 000,00 Kč	269	1,00	134,50 Kč
664	135	0	2	14	10 002	500 000,00 Kč	183	1,00	91,50 Kč
664	136	0	2	14	10 002	500 000,00 Kč	247	1,00	123,50 Kč
664	139	0	2	14	10 002	500 000,00 Kč	178	1,00	89,00 Kč
664	14	0	2	14	10 002	500 000,00 Kč	1834	1,00	917,00 Kč
664	140	0	2	14	10 002	500 000,00 Kč	2	1,00	1,00 Kč
664	141	0	2	14	10 002	500 000,00 Kč	312	1,00	156,00 Kč
664	142	0	2	14	10 002	500 000,00 Kč	298	1,00	149,00 Kč
664	143	0	2	14	10 002	500 000,00 Kč	20	1,00	10,00 Kč
664	144	0	2	14	10 002	500 000,00 Kč	160	1,00	80,00 Kč
664	145	0	2	14	10 002	500 000,00 Kč	175	1,00	87,50 Kč
664	146	0	2	14	10 002	500 000,00 Kč	325	1,00	162,50 Kč
664	147	0	2	14	10 002	500 000,00 Kč	145	1,00	72,50 Kč
664	148	0	2	14	10 002	500 000,00 Kč	289	1,00	144,50 Kč
664	149	0	2	14	10 002	500 000,00 Kč	136	1,00	68,00 Kč
664	150	0	2	14	10 002	500 000,00 Kč	186	1,00	93,00 Kč
664	151	0	2	14	10 002	500 000,00 Kč	138	1,00	69,00 Kč
664	152	0	2	14	10 002	500 000,00 Kč	210	1,00	105,00 Kč

4810
 parcela
 2 046 0
 2 874 2
 2 883 0
 2 884 0
 2 884 0

<u>katastr</u>	<u>parcela</u> /	<u>díl</u>	<u>parskup</u>	<u>kultura</u>	<u>LV</u>	<u>cena za ha</u>	<u>výměra</u>	<u>procento</u>	<u>Nájem</u>
	664 16	0	2	14	10 002	500 000,00 Kč	1219	1,00	60,00 Kč
	664 162	0	2	14	10 002	500 000,00 Kč	135	1,00	67,50 Kč
	664 163	0	2	14	10 002	500 000,00 Kč	108	1,00	54,00 Kč
	664 164	0	2	14	10 002	500 000,00 Kč	65	1,00	32,50 Kč
	664 165	0	2	14	10 002	500 000,00 Kč	69	1,00	34,50 Kč
	664 166	0	2	14	10 002	500 000,00 Kč	55	1,00	27,50 Kč
	664 167	0	2	14	10 002	500 000,00 Kč	53	1,00	26,50 Kč
	664 168	0	2	14	10 002	500 000,00 Kč	4	1,00	2,00 Kč
	664 17	0	2	14	10 002	500 000,00 Kč	38	1,00	19,00 Kč
	664 170	0	2	14	10 002	500 000,00 Kč	49	1,00	24,50 Kč
	664 172	0	2	14	10 002	500 000,00 Kč	73	1,00	36,50 Kč
	664 174	0	2	14	10 002	500 000,00 Kč	92	1,00	46,00 Kč
	664 176	0	2	14	10 002	500 000,00 Kč	152	1,00	76,00 Kč
	664 177	0	2	14	10 002	500 000,00 Kč	15	1,00	7,50 Kč
	664 18	0	2	14	10 002	500 000,00 Kč	1243	1,00	621,50 Kč
	664 19	0	2	14	10 002	500 000,00 Kč	496	1,00	248,00 Kč
	664 20	0	2	14	10 002	500 000,00 Kč	266	1,00	133,00 Kč
	664 21	0	2	14	10 002	500 000,00 Kč	638	1,00	319,00 Kč
	664 23	0	2	14	10 002	500 000,00 Kč	3	1,00	1,50 Kč
	664 24	0	2	14	10 002	500 000,00 Kč	644	1,00	322,00 Kč
	664 27	0	2	14	10 002	500 000,00 Kč	106	1,00	53,00 Kč
	664 28	0	2	14	10 002	500 000,00 Kč	362	1,00	181,00 Kč
	664 32	0	2	14	10 002	500 000,00 Kč	187	1,00	93,50 Kč
	664 33	0	2	14	10 002	500 000,00 Kč	213	1,00	106,50 Kč
	664 35	0	2	14	10 002	500 000,00 Kč	287	1,00	143,50 Kč
	664 36	0	2	14	10 002	500 000,00 Kč	324	1,00	162,00 Kč
	664 41	0	2	14	10 002	500 000,00 Kč	778	1,00	389,00 Kč
	664 42	0	2	14	10 002	500 000,00 Kč	430	1,00	215,00 Kč
	664 43	0	2	14	10 002	500 000,00 Kč	49	1,00	24,50 Kč
	664 44	0	2	14	10 002	500 000,00 Kč	163	1,00	81,50 Kč
	664 45	0	2	14	10 002	500 000,00 Kč	113	1,00	56,50 Kč
	664 46	0	2	14	10 002	500 000,00 Kč	552	1,00	276,00 Kč
	664 47	0	2	14	10 002	500 000,00 Kč	78	1,00	39,00 Kč
	664 53	0	2	14	10 002	500 000,00 Kč	421	1,00	210,50 Kč
	664 55	0	2	14	10 002	500 000,00 Kč	195	1,00	97,50 Kč
	664 63	0	2	14	10 002	500 000,00 Kč	179	1,00	89,50 Kč
	664 64	0	2	14	10 002	500 000,00 Kč	193	1,00	96,50 Kč
	664 66	0	2	14	10 002	500 000,00 Kč	258	1,00	129,00 Kč
	664 87	0	2	14	10 002	500 000,00 Kč	701	1,00	350,50 Kč
	664 88	0	2	14	10 002	500 000,00 Kč	564	1,00	282,00 Kč
	664 89	0	2	14	10 002	500 000,00 Kč	579	1,00	289,50 Kč
	664 91	0	2	14	10 002	500 000,00 Kč	417	1,00	208,50 Kč
	664 92	0	2	14	10 002	500 000,00 Kč	460	1,00	230,00 Kč
	664 93	0	2	14	10 002	500 000,00 Kč	578	1,00	289,00 Kč
	664 95	0	2	14	10 002	500 000,00 Kč	559	1,00	279,50 Kč
	664 96	0	2	14	10 002	500 000,00 Kč	616	1,00	308,00 Kč
	1 110 0	0	5	0	10 002	27 100,00 Kč	784	1,00	21,25 Kč
	1 126 0	0	5	0	10 002	27 100,00 Kč	961	1,00	26,04 Kč
	1 527 11	0	2	14	10 002	500 000,00 Kč	112	1,00	56,00 Kč
	1 527 14	0	2	14	10 002	500 000,00 Kč	60	1,00	30,00 Kč
	1 527 17	0	2	14	10 002	500 000,00 Kč	48	1,00	24,00 Kč
	1 527 19	0	2	14	10 002	500 000,00 Kč	278	1,00	139,00 Kč
	1 527 20	0	2	14	10 002	500 000,00 Kč	326	1,00	163,00 Kč
	1 527 21	0	2	14	10 002	500 000,00 Kč	374	1,00	187,00 Kč
	1 527 32	0	2	14	10 002	500 000,00 Kč	179	1,00	89,50 Kč
	2 468 0	0	5	0	10 002	30 200,00 Kč	94	1,00	2,84 Kč

silniční symbol: 4810525

Účinná od: 1.10.2005 0:00:00

Hrádek 157

.007

Roční splátka: 3973,0000

Slavičín

str	parcela /	díl	parskup	kultura	LV	cena za ha	výměra	procento	Nájem
	2 646 0	0	5	0	10 002	27 100,00 Kč	1133	1,00	30,70 Kč
	2 874 2	0	5	0	10 002	27 100,00 Kč	4406	1,00	119,40 Kč
	2 883 0	0	5	0	10 002	27 100,00 Kč	392	1,00	10,62 Kč
	2 884 0	0	5	0	10 002	27 100,00 Kč	1658	1,00	44,93 Kč
	2 884 0	0	2	2	10 002	27 100,00 Kč	2025	1,00	54,88 Kč
	2 888 0	0	5	0	10 002	27 100,00 Kč	406	1,00	11,00 Kč
	2 889 0	0	5	0	10 002	30 200,00 Kč	622	1,00	18,78 Kč
	3 084 1	0	5	0	10 002	30 200,00 Kč	1425	1,00	43,04 Kč
	3 957 2	0	5	0	10 002	30 200,00 Kč	1221	1,00	36,87 Kč
	3 963 0	0	5	0	10 002	30 200,00 Kč	5158	1,00	155,77 Kč
	3 979 1	0	5	0	10 002	30 200,00 Kč	1367	1,00	41,28 Kč
	4 007 0	0	5	0	10 002	30 200,00 Kč	284	1,00	8,58 Kč
	4 012 0	0	5	0	10 002	30 200,00 Kč	475	1,00	14,35 Kč
	4 016 0	0	5	0	10 002	30 200,00 Kč	2820	1,00	85,16 Kč
	4 020 0	0	5	0	10 002	30 200,00 Kč	899	1,00	27,15 Kč
	4 021 0	0	5	0	10 002	30 200,00 Kč	827	1,00	24,98 Kč
	4 022 0	0	5	0	10 002	30 200,00 Kč	396	1,00	11,96 Kč
	4 025 0	0	5	0	10 002	30 200,00 Kč	5370	1,00	162,17 Kč
	4 073 0	0	5	0	10 002	30 200,00 Kč	874	1,00	26,39 Kč
	4 074 0	0	5	0	10 002	30 200,00 Kč	1471	1,00	44,42 Kč
	4 075 0	0	5	0	10 002	30 200,00 Kč	104	1,00	3,14 Kč
	4 128 0	0	5	0	10 002	30 200,00 Kč	183	1,00	5,53 Kč
	4 166 0	0	5	0	10 002	30 200,00 Kč	8855	1,00	267,42 Kč
	4 167 0	0	5	0	10 002	30 200,00 Kč	734	1,00	22,17 Kč
	4 168 0	0	5	0	10 002	30 200,00 Kč	6237	1,00	188,36 Kč
	4 182 0	0	5	0	10 002	30 200,00 Kč	154	1,00	4,65 Kč

81808**1 765 534,55 Kč****17 655,35 Kč**

Rudimov

pod stavbou	189 2	0	1	13	226	1 000 000,00 Kč	241	1,00	241,00 Kč
pod stavbou	195 2	0	1	13	226	1 000 000,00 Kč	80	1,00	80,00 Kč
	212 0	0	1	13	10 002	1 000 000,00 Kč	997	1,00	997,00 Kč
	573 1	0	2	2	10 002	24 200,00 Kč	7860	1,00	190,21 Kč
	623 1	0	2	2	10 002	24 200,00 Kč	7374	1,00	178,45 Kč
	626 1	0	2	2	10 002	24 200,00 Kč	7295	1,00	176,54 Kč

23847**186 320,18 Kč****1 863,20 Kč**

Divnice

	135 13	0	1	13	10 002	1 000 000,00 Kč	11	1,00	11,00 Kč
	135 14	0	1	13	10 002	1 000 000,00 Kč	146	1,00	146,00 Kč
	135 16	0	1	13	10 002	1 000 000,00 Kč	4	1,00	4,00 Kč
	135 4	0	1	13	10 002	1 000 000,00 Kč	38	1,00	38,00 Kč

199**19 900,00 Kč****199,00 Kč**

Hrádek na Vlárské dráze

	387 0	0	1	13	10 002	1 000 000,00 Kč	52	1,00	52,00 Kč
	388 0	0	1	13	10 002	1 000 000,00 Kč	296	1,00	296,00 Kč
	389 0	0	1	13	10 002	1 000 000,00 Kč	140	1,00	140,00 Kč
	390 0	0	1	13	10 002	1 000 000,00 Kč	91	1,00	91,00 Kč
	391 0	0	1	13	10 002	1 000 000,00 Kč	138	1,00	138,00 Kč
	392 0	0	1	13	10 002	1 000 000,00 Kč	6	1,00	6,00 Kč
	393 0	0	1	13	10 002	1 000 000,00 Kč	765	1,00	765,00 Kč

Příloha k nájemní smlouvě č: 48N05/25

Uzavřeno: 10.8.2005 0:00:00

ABM HRÁDEK, s.r.o.

Variabilní symbol: 4810525

Účinná od: 1.10.2005 0:00:00

Hrádek 157

22.2.2007

Roční splátka: 3973,0000

Slavičín

<u>katastr</u>	<u>parcela</u> /	<u>díl</u>	<u>parskup</u>	<u>kultura</u>	<u>LV</u>	<u>cena za ha</u>	<u>výměra</u>	<u>procento</u>	<u>Nájem</u>
	394 1	0	1	13	10 002	1 000 000,00 Kč	2391	1,00	2 391,00 Kč
	395 1	0	1	13	10 002	1 000 000,00 Kč	227	1,00	227,00 Kč
						4106	410 600,00 Kč		4 106,00 Kč

Slavičín

	324 0	0	5	0	10 002	28 000,00 Kč	4618	1,00	129,30 Kč
	333 0	0	5	0	10 002	28 000,00 Kč	917	1,00	25,68 Kč
	491 1	0	5	0	10 002	28 000,00 Kč	1708	1,00	47,82 Kč
	494 1	0	5	0	10 002	28 000,00 Kč	1571	1,00	43,99 Kč
	839 0	0	5	0	10 002	28 000,00 Kč	1816	1,00	50,85 Kč
	840 0	0	5	0	10 002	28 000,00 Kč	90	1,00	2,52 Kč
	900 0	0	5	0	10 002	28 000,00 Kč	2593	1,00	72,60 Kč
	940 0	0	5	0	10 002	28 000,00 Kč	4201	1,00	117,63 Kč
	942 0	0	5	0	10 002	28 000,00 Kč	3978	1,00	111,38 Kč
	949 0	0	5	0	10 002	28 000,00 Kč	5503	1,00	154,08 Kč
	951 0	0	5	0	10 002	28 000,00 Kč	4075	1,00	114,10 Kč
	1 001 0	0	5	0	10 002	25 600,00 Kč	2536	1,00	64,92 Kč
	1 003 0	0	5	0	10 002	25 600,00 Kč	3309	1,00	84,71 Kč
	1 004 1	0	5	0	10 002	25 600,00 Kč	4834	1,00	123,75 Kč

41749 **114 334,24 Kč** **1 143,34 Kč**
151709 **2 496 688,97 Kč** **24 967,00 Kč**

CELKEM:

370
750
lastrík
Česk
Pc

Obec: 3705 Zlín
území: 750077 Hrádek na Vlárské dráze

Obce: 585751 Slavičín
List vlastnictví: 10002

Vlastník	Ident	Podíl
Česká republika	1/1	1/1
Pozemkový fond České republiky, Cast obce: Žižkov Husinecká 1024/11a- Praha, 13000	45797072	1/1

B Nemovitosti

Pozemky	Výměra[m2]	Druh pozemku	Způsob využití	Způsob ochrany
Katastr nemovitostí - stavební				
Parcela				
387	52	zast. pl.		rozsáhlé chráněné území
388	296	zast. pl.		rozsáhlé chráněné území
389	140	zast. pl.		rozsáhlé chráněné území
390	91	zast. pl.		rozsáhlé chráněné území
391	138	zast. pl.		rozsáhlé chráněné území
392	6	zast. pl.		rozsáhlé chráněné území
393	765	zast. pl.		rozsáhlé chráněné území
394/1	2391	zast. pl.		rozsáhlé chráněné území
395/1	227	zast. pl.		rozsáhlé chráněné území

Budovy	Typ budovy	Využití budovy	Způsob ochrany	Na parcele
Č. Budovy				

B1 Jiná práva - bez zápisu

C Omezení vlastnického práva - bez zápisu

D Jiné zápisy

Typ vztahu
Oprávnění pro

Oprávnění k

I Změna výměr obnovou operátu

Z-3091/2005 Řízení ukončeno
Parcelní číslo: 393, Parcelní skupina: 1, na KÚ: 750077-Hrádek
na Vlárské dráze

E Nabývací tituly a jiné podklady k zápisu

- I Listina: k parcele: 387 Ohlášení správy nemovitosti Pozemkovým fondem
Z-1260/2001 Řízení ukončeno
Pro: Pozemkový fond České republiky, Husinecká 1024/11a, Hlavní město Praha-Praha, 13000 RC/IC: 45797072
- I Listina: k parcele: 388 Ohlášení správy nemovitosti Pozemkovým fondem
Z-1260/2001 Řízení ukončeno
Pro: Pozemkový fond České republiky, Husinecká 1024/11a, Hlavní město Praha-Praha, 13000 RC/IC: 45797072
- I Listina: k parcele: 389 Ohlášení správy nemovitosti Pozemkovým fondem
Z-1260/2001 Řízení ukončeno
Pro: Pozemkový fond České republiky, Husinecká 1024/11a, Hlavní město Praha-Praha, 13000 RC/IC: 45797072
- I Listina: k parcele: 390 Ohlášení správy nemovitosti Pozemkovým fondem
Z-1260/2001 Řízení ukončeno
Pro: Pozemkový fond České republiky, Husinecká 1024/11a, Hlavní město Praha-Praha, 13000 RC/IC: 45797072
- I Listina: k parcele: 391 Ohlášení správy nemovitosti Pozemkovým fondem
Z-1260/2001 Řízení ukončeno
Pro: Pozemkový fond České republiky, Husinecká 1024/11a, Hlavní město Praha-Praha, 13000 RC/IC: 45797072
- I Listina: k parcele: 392 Ohlášení správy nemovitosti Pozemkovým fondem
Z-1260/2001 Řízení ukončeno
Pro: Pozemkový fond České republiky, Husinecká 1024/11a, Hlavní město Praha-Praha, 13000 RC/IC: 45797072
- I Listina: k parcele: 393 Ohlášení správy nemovitosti Pozemkovým fondem
Z-1260/2001 Řízení ukončeno
Pro: Pozemkový fond České republiky, Husinecká 1024/11a, Hlavní město Praha-Praha, 13000 RC/IC: 45797072
- I Listina: k parcele: 394/1 Ohlášení správy nemovitosti Pozemkovým fondem
Z-1454/2001 Řízení ukončeno
Pro: Pozemkový fond České republiky, Husinecká 1024/11a, Hlavní město Praha-Praha, 13000 RC/IC: 45797072
- I Listina: k parcele: 395/1 Ohlášení správy nemovitosti Pozemkovým fondem
Z-1454/2001 Řízení ukončeno

š: 3705 Zlín
území: 750085 Slavičín

Obce: 585751 Slavičín
List vlastnictví: 10002

Vlastník	Ident	Podíl
Pozemkový fond České republiky, Cast obce:Žižkov Husinecká 1024/11a- Praha, 13000 Česká republika	45797072 1/1	1/1 1/1

B Nemovitosti

Pozemky

Parcela	Výměra[m2]	Druh pozemku	Způsob využití	Způsob ochrany
Pozemkový katastr - pozemkové				
324	4618			
333	917			
491/1	1708			
494/1	1571			
839	1816			
840	90			
900	2593			
940	4201			
942	3978			
949	5503			
951	4075			

Budovy

Č.Budovy	Typ budovy	Využití budovy	Způsob ochrany	Na parcele
----------	------------	----------------	----------------	------------

B1 Jiná práva - bez zápisu

C Omezení vlastnického práva - bez zápisu

D Jiné zápisy - bez zápisu

E Nabývací tituly a jiné podklady k zápisu

- I Listina:k parcele:324 Jiná listina ze dne-podle § 17 zák.229/91 Sb.ke dni 24.6.1991 do správy PF ČR
Z-9200067/2000 Řízení ukončeno
Pro:Pozemkový fond České republiky, Husinecká 1024/11a, Hlavní město Praha-Praha, 13000 RC/IC:45797072
- I Listina:k parcele:333 Ohlášení o zániku práva hospodař. a vzniku přísluř. hosp. s maj.státu
Z-842/2001 Řízení ukončeno
Pro:Česká republika RC/IC:1/1
- I Listina:k parcele:333 Ohlášení správy nemovitosti Pozemkovým fondem
Z-3203/2002 Řízení ukončeno
Pro:Pozemkový fond České republiky, Husinecká 1024/11a, Hlavní město Praha-Praha, 13000 RC/IC:45797072
- I Listina:k parcele:491/1 Ohlášení o zániku práva hospodař. a vzniku přísluř. hosp. s maj.státu
Z-842/2001 Řízení ukončeno
Pro:Česká republika RC/IC:1/1
- I Listina:k parcele:491/1 Ohlášení správy nemovitosti Pozemkovým fondem
Z-3203/2002 Řízení ukončeno
Pro:Pozemkový fond České republiky, Husinecká 1024/11a, Hlavní město Praha-Praha, 13000 RC/IC:45797072
- I Listina:k parcele:494/1 Ohlášení o zániku práva hospodař. a vzniku přísluř. hosp. s maj.státu
Z-842/2001 Řízení ukončeno
Pro:Česká republika RC/IC:1/1
- I Listina:k parcele:494/1 Ohlášení správy nemovitosti Pozemkovým fondem
Z-3203/2002 Řízení ukončeno
Pro:Pozemkový fond České republiky, Husinecká 1024/11a, Hlavní město Praha-Praha, 13000 RC/IC:45797072
- I Listina:k parcele:839 Jiná listina ze dne-podle § 17 zák.229/91 Sb.ke dni 24.6.1991 do správy PF ČR
Z-9200067/2000 Řízení ukončeno
Pro:Pozemkový fond České republiky, Husinecká 1024/11a, Hlavní město Praha-Praha, 13000 RC/IC:45797072
- I Listina:k parcele:840 Jiná listina ze dne-podle § 17 zák.229/91 Sb.ke dni 24.6.1991 do správy PF ČR
Z-9200067/2000 Řízení ukončeno
Pro:Pozemkový fond České republiky, Husinecká 1024/11a, Hlavní město Praha-Praha, 13000 RC/IC:45797072
- I Listina:k parcele:900 Ohlášení správy nemovitosti Pozemkovým fondem
Z-3203/2002 Řízení ukončeno
Pro:Pozemkový fond České republiky, Husinecká 1024/11a, Hlavní město Praha-Praha, 13000 RC/IC:45797072

Obec: 3705 Zlín
území: 750069 Divnice

Obce: 585751 Slavičín
List vlastnictví: 10002

Vlastník	Ident	Podíl
Pozemkový fond České republiky, Cast obce:Žižkov Husinecká 1024/11a- Praha, 13000 Česká republika	45797072 1/1	1/1 1/1

B Nemovitosti

Pozemky

Parcela	Výměra[m2]	Druh pozemku	Způsob využití	Způsob ochrany
Katastr nemovitostí - stavební				
135/4	38	zast. pl.		rozsáhlé chráněné území
135/13	11	zast. pl.		rozsáhlé chráněné území
135/14	146	zast. pl.		rozsáhlé chráněné území
135/16	4	zast. pl.		rozsáhlé chráněné území

Budovy

Č.Budovy	Typ budovy	Využití budovy	Způsob ochrany	Na parcele
----------	------------	----------------	----------------	------------

B1 Jiná práva - bez zápisu

C Mezení vlastnického práva - bez zápisu

D Jiné zápisy - bez zápisu

E Nabývající tituly a jiné podklady k zápisu

- I Listina:k parcele:135/4 Vznik práva ze zákona zákon č.-ke dni 24.6.1991 do správy PF ČR.
Z-1100020/1997 Řízení ukončeno
Pro:Pozemkový fond České republiky, Husinecká 1024/11a, Hlavní město Praha-Praha, 13000 RC/IC:45797072
- I Listina:k parcele:135/13 Vznik práva ze zákona zákon č.-ke dni 24.6.1991 do správy PF ČR.
Z-1100020/1997 Řízení ukončeno
Pro:Pozemkový fond České republiky, Husinecká 1024/11a, Hlavní město Praha-Praha, 13000 RC/IC:45797072
- I Listina:k parcele:135/14 Vznik práva ze zákona zákon č.-ke dni 24.6.1991 do správy PF ČR.
Z-1100020/1997 Řízení ukončeno
Pro:Pozemkový fond České republiky, Husinecká 1024/11a, Hlavní město Praha-Praha, 13000 RC/IC:45797072
- I Listina:k parcele:135/16 Vznik práva ze zákona zákon č.-ke dni 24.6.1991 do správy PF ČR.
Z-1100020/1997 Řízení ukončeno
Pro:Pozemkový fond České republiky, Husinecká 1024/11a, Hlavní město Praha-Praha, 13000 RC/IC:45797072

F Vztah bonitovaných půdně ekologických jednotek (BPEJ) k parcelám - bez zápisu

3705 Zlín
území: 743275 Rudimov

Obce: 586919 Rudimov
List vlastnictví: 10002

Vlastník	Ident	Podíl
Česká republika	1/1	1/1
Pozemkový fond České republiky, Čast obce: Žižkov Husinecká 1024/11a- Praha, 13000	45797072	1/1

B Nemovitosti

Pozemky	Výměra[m2]	Druh pozemku	Způsob využití	Způsob ochrany	
Parcela					
Katastr nemovitostí - stavební				rozsáhlé chráněné území	
212	997	zast. pl.			
Budovy	Č.Budovy	Typ budovy	Využití budovy	Způsob ochrany	Na parcele

B1 Jiná práva - bez zápisu

C Omezení vlastnického práva - bez zápisu

D Jiné zápisy

Typ vztahu	Oprávnění k
Uprávnění pro	Z-887/2002 Řízení ukončeno
I Změna výměr obnovou operátu	Parcelní číslo: 212, Parcelní skupina:1, na KÚ:743275-Rudimov

Listina: Smlouva-pol.v.z.11/1982-Z-887/2002 Řízení ukončeno

E Nabývací tituly a jiné podklady k zápisu

I Listina: k parcele: 212 Vznik práva ze zákona zákon č.-Souhlasné prohlášení o vzniku práva správy nem.ve
vlast.státu ve prospěch Poz.fondu, ze dne 4.2.2000

Z-8600008/2000 Řízení ukončeno

Pro: Pozemkový fond České republiky, Husinecká 1024/11a, Hlavní město Praha-Praha, 13000 RC/IC:45797072

I Listina: k parcele: 212 Vznik práva ze zákona zákon č.-Žádost o záznam do KN ze dne 20.9.2000

Z-8600046/2000 Řízení ukončeno

Pro: Pozemkový fond České republiky, Husinecká 1024/11a, Hlavní město Praha-Praha, 13000 RC/IC:45797072

F Vztah bonitovaných půdně ekologických jednotek (BPEJ) k parcelám - bez zápisu

Číslo: 3705 Zlín
Území: 704369 Nevšová

Obce: 585751 Slavičín
List vlastnictví: 10002

A Vlastník	Ident	Podíl
Česká republika	1/1	1/1
Pozemkový fond České republiky, Cast obce:Žižkov Husinecká 1024/11a-Praha, 13000	45797072	1/1

B Nemovitosti

Pozemky

Parcela	Výměra[m2]	Druh pozemku	Způsob využití	Způsob ochrany
Katastr nemovitostí - stavební				
348/1	124	zast. pl.		rozsáhlé chráněné území
348/3	49	zast. pl.		rozsáhlé chráněné území
348/5	74	zast. pl.		rozsáhlé chráněné území
348/7	216	zast. pl.		rozsáhlé chráněné území
348/8	27	zast. pl.		rozsáhlé chráněné území
348/10	2	zast. pl.		rozsáhlé chráněné území
348/14	2	zast. pl.		rozsáhlé chráněné území
350/1	27	zast. pl.		rozsáhlé chráněné území
350/3	97	zast. pl.		rozsáhlé chráněné území
350/5	150	zast. pl.		rozsáhlé chráněné území
351/2	123	zast. pl.		rozsáhlé chráněné území
351/4	250	zast. pl.		rozsáhlé chráněné území
351/5	121	zast. pl.		rozsáhlé chráněné území
351/6	83	zast. pl.		rozsáhlé chráněné území
352/1	109	zast. pl.		rozsáhlé chráněné území
352/2	149	zast. pl.		rozsáhlé chráněné území
352/3	177	zast. pl.		rozsáhlé chráněné území
352/5	30	zast. pl.		rozsáhlé chráněné území

Budovy

Č.Budovy	Typ budovy	Využití budovy	Způsob ochrany	Na parcele
----------	------------	----------------	----------------	------------

B1 Jiná práva - bez zápisu

C Omezení vlastnického práva - bez zápisu

D Jiné zápisy - bez zápisu

E Nabývací tituly a jiné podklady k zápisu

- I Listina:k parcele:348/1 Jiná listina ze dne-Oznámení o zániku práva hospodaření zák.229/91 Sb.
Z-6800004/1994 Řízení ukončeno
Pro:Pozemkový fond České republiky, Husinecká 1024/11a, Hlavní město Praha-Praha, 13000 RC/IC:45797072
- I Listina:k parcele:348/1 Jiná listina ze dne-Souhlasné prohlášení o vzniku práva správy nem. dle § 17 odst. 1 zákona č.229/1991 Sb.
Z-6800061/2000 Řízení ukončeno
Pro:Pozemkový fond České republiky, Husinecká 1024/11a, Hlavní město Praha-Praha, 13000 RC/IC:45797072
- I Listina:k parcele:348/3 Jiná listina ze dne-Souhlasné prohlášení o vzniku práva správy nem. dle § 17 odst. 1 zákona č.229/1991 Sb.
Z-6800061/2000 Řízení ukončeno
Pro:Pozemkový fond České republiky, Husinecká 1024/11a, Hlavní město Praha-Praha, 13000 RC/IC:45797072
- I Listina:k parcele:348/3 Jiná listina ze dne-Oznámení o zániku práva hospodaření zák.229/91 Sb.
Z-6800004/1994 Řízení ukončeno
Pro:Pozemkový fond České republiky, Husinecká 1024/11a, Hlavní město Praha-Praha, 13000 RC/IC:45797072
- I Listina:k parcele:348/5 Jiná listina ze dne-Souhlasné prohlášení o vzniku práva správy nem. dle § 17 odst. 1 zákona č.229/1991 Sb.
Z-6800061/2000 Řízení ukončeno
Pro:Pozemkový fond České republiky, Husinecká 1024/11a, Hlavní město Praha-Praha, 13000 RC/IC:45797072
- I Listina:k parcele:348/5 Jiná listina ze dne-Oznámení o zániku práva hospodaření zák.229/91 Sb.
Z-6800004/1994 Řízení ukončeno

es: 3705 Zlín
t. území: 704369 Nevšová

Obce: 585751 Slavičín
List vlastnictví: 10002

A Vlastník

	Ident	Podíl
Česká republika	1/1	1/1
Pozemkový fond České republiky, Cast obce: Žižkov Husinecká 1024/11a- Praha, 13000	45797072	1/1

B Nemovitosti

Parcela	Výměra[m2]	Druh pozemku	Způsob využití	Způsob ochrany
Katastr nemovitostí - pozemkové				
1527/11	112	ostat.pl.	manipulační pl.	rozsáhlé chráněné území
664/14	1834	ostat.pl.	manipulační pl.	rozsáhlé chráněné území
1527/14	60	ostat.pl.	manipulační pl.	rozsáhlé chráněné území
664/16	1219	ostat.pl.	manipulační pl.	rozsáhlé chráněné území
664/17	38	ostat.pl.	manipulační pl.	rozsáhlé chráněné území
1527/17	48	ostat.pl.	manipulační pl.	rozsáhlé chráněné území
664/18	1243	ostat.pl.	manipulační pl.	rozsáhlé chráněné území
664/19	496	ostat.pl.	manipulační pl.	rozsáhlé chráněné území
1527/19	278	ostat.pl.	manipulační pl.	rozsáhlé chráněné území
664/20	266	ostat.pl.	manipulační pl.	rozsáhlé chráněné území
1527/20	326	ostat.pl.	manipulační pl.	rozsáhlé chráněné území
664/21	638	ostat.pl.	manipulační pl.	rozsáhlé chráněné území
1527/21	374	ostat.pl.	manipulační pl.	rozsáhlé chráněné území
664/23	3	ostat.pl.	manipulační pl.	rozsáhlé chráněné území
664/24	644	ostat.pl.	manipulační pl.	rozsáhlé chráněné území
664/27	106	ostat.pl.	manipulační pl.	rozsáhlé chráněné území
664/28	362	ostat.pl.	manipulační pl.	rozsáhlé chráněné území
664/32	187	ostat.pl.	manipulační pl.	rozsáhlé chráněné území
1527/32	179	ostat.pl.	manipulační pl.	rozsáhlé chráněné území
664/33	213	ostat.pl.	manipulační pl.	rozsáhlé chráněné území
664/35	287	ostat.pl.	manipulační pl.	rozsáhlé chráněné území
664/36	324	ostat.pl.	manipulační pl.	rozsáhlé chráněné území
664/41	778	ostat.pl.	manipulační pl.	rozsáhlé chráněné území
664/42	430	ostat.pl.	manipulační pl.	rozsáhlé chráněné území
664/43	49	ostat.pl.	manipulační pl.	rozsáhlé chráněné území
664/44	163	ostat.pl.	manipulační pl.	rozsáhlé chráněné území
664/45	113	ostat.pl.	manipulační pl.	rozsáhlé chráněné území
664/46	552	ostat.pl.	manipulační pl.	rozsáhlé chráněné území
664/47	78	ostat.pl.	manipulační pl.	rozsáhlé chráněné území
664/53	421	ostat.pl.	manipulační pl.	rozsáhlé chráněné území
664/55	195	ostat.pl.	manipulační pl.	rozsáhlé chráněné území
664/63	179	ostat.pl.	manipulační pl.	rozsáhlé chráněné území
664/64	193	ostat.pl.	manipulační pl.	rozsáhlé chráněné území
664/66	258	ostat.pl.	manipulační pl.	rozsáhlé chráněné území
664/87	701	ostat.pl.	manipulační pl.	rozsáhlé chráněné území
664/88	564	ostat.pl.	manipulační pl.	rozsáhlé chráněné území
664/89	579	ostat.pl.	manipulační pl.	rozsáhlé chráněné území
664/91	417	ostat.pl.	manipulační pl.	rozsáhlé chráněné území
664/92	460	ostat.pl.	manipulační pl.	rozsáhlé chráněné území
664/93	578	ostat.pl.	manipulační pl.	rozsáhlé chráněné území
664/95	559	ostat.pl.	manipulační pl.	rozsáhlé chráněné území
664/96	616	ostat.pl.	manipulační pl.	rozsáhlé chráněné území
664/100	517	ostat.pl.	manipulační pl.	rozsáhlé chráněné území
664/101	219	ostat.pl.	manipulační pl.	rozsáhlé chráněné území
664/102	41	ostat.pl.	manipulační pl.	rozsáhlé chráněné území
664/106	620	ostat.pl.	manipulační pl.	rozsáhlé chráněné území
664/107	181	ostat.pl.	manipulační pl.	rozsáhlé chráněné území
664/108	60	ostat.pl.	manipulační pl.	rozsáhlé chráněné území
664/109	1085	ostat.pl.	manipulační pl.	rozsáhlé chráněné území
664/111	597	ostat.pl.	manipulační pl.	rozsáhlé chráněné území

Okres: 3705 Zlín
Kat. území: 704369 Nevšová

Obce: 585751 Slavičín
List vlastnictví: 10002

664/112	431	ostat.pl.	manipulační pl.	rozsáhlé chráněné území
664/113	664	ostat.pl.	manipulační pl.	rozsáhlé chráněné území
664/114	420	ostat.pl.	manipulační pl.	rozsáhlé chráněné území
664/115	910	ostat.pl.	manipulační pl.	rozsáhlé chráněné území
664/116	141	ostat.pl.	manipulační pl.	rozsáhlé chráněné území
664/117	328	ostat.pl.	manipulační pl.	rozsáhlé chráněné území
664/123	349	ostat.pl.	manipulační pl.	rozsáhlé chráněné území
664/124	278	ostat.pl.	manipulační pl.	rozsáhlé chráněné území
664/125	182	ostat.pl.	manipulační pl.	rozsáhlé chráněné území
664/130	377	ostat.pl.	manipulační pl.	rozsáhlé chráněné území
664/131	269	ostat.pl.	manipulační pl.	rozsáhlé chráněné území
664/135	183	ostat.pl.	manipulační pl.	rozsáhlé chráněné území
664/136	247	ostat.pl.	manipulační pl.	rozsáhlé chráněné území
664/139	178	ostat.pl.	manipulační pl.	rozsáhlé chráněné území
664/140	2	ostat.pl.	manipulační pl.	rozsáhlé chráněné území
664/141	312	ostat.pl.	manipulační pl.	rozsáhlé chráněné území
664/142	298	ostat.pl.	manipulační pl.	rozsáhlé chráněné území
664/143	20	ostat.pl.	manipulační pl.	rozsáhlé chráněné území
664/144	160	ostat.pl.	manipulační pl.	rozsáhlé chráněné území
664/145	175	ostat.pl.	manipulační pl.	rozsáhlé chráněné území
664/146	325	ostat.pl.	manipulační pl.	rozsáhlé chráněné území
664/147	145	ostat.pl.	manipulační pl.	rozsáhlé chráněné území
664/148	289	ostat.pl.	manipulační pl.	rozsáhlé chráněné území
664/149	136	ostat.pl.	manipulační pl.	rozsáhlé chráněné území
664/150	186	ostat.pl.	manipulační pl.	rozsáhlé chráněné území
664/151	138	ostat.pl.	manipulační pl.	rozsáhlé chráněné území
664/152	210	ostat.pl.	manipulační pl.	rozsáhlé chráněné území
664/162	135	ostat.pl.	ostat.komunikace	rozsáhlé chráněné území
664/163	108	ostat.pl.	ostat.komunikace	rozsáhlé chráněné území
664/164	65	ostat.pl.	ostat.komunikace	rozsáhlé chráněné území
664/165	69	ostat.pl.	ostat.komunikace	rozsáhlé chráněné území
664/166	55	ostat.pl.	ostat.komunikace	rozsáhlé chráněné území
664/167	53	ostat.pl.	ostat.komunikace	rozsáhlé chráněné území
664/168	4	ostat.pl.	ostat.komunikace	rozsáhlé chráněné území
664/170	49	ostat.pl.	ostat.komunikace	rozsáhlé chráněné území
664/172	73	ostat.pl.	ostat.komunikace	rozsáhlé chráněné území
664/174	92	ostat.pl.	ostat.komunikace	rozsáhlé chráněné území
664/176	152	ostat.pl.	ostat.komunikace	rozsáhlé chráněné území
664/177	15	ostat.pl.	ostat.komunikace	rozsáhlé chráněné území

Pozemkový katastr - pozemkové
3084/1 1425

Budovy
Č.Budovy Typ budovy Využití budovy Způsob ochrany Na parcele

B1 Jiná práva bez zápisu

C Omezení vlastnického práva - bez zápisu

D Jiné zápisy

Typ vztahu

Oprávnění pro

Oprávnění k

I Změna číslování parcel

utvořená z BPK p.č.825/2 - ZPMZ 141 / DOPLKOD: 87 DOPLUDAJ: 20000664066 POKRKOD: POKRUDAJ:

Z-6800039/1999 Řízení ukončeno

Parcelní číslo: 664/66, Parcelní skupina:2, na KÚ:704369-Nevšová

E Nabývající tituly a jiné podklady k zápisu

I Listina:k parcele:3084/1 Smlouva (dohoda) o zrušení a vypořádání podílového spoluvlastnictví
V-118/2004 Řízení ukončeno

KU. DIVNICE

XV-20-20
XV-21-4

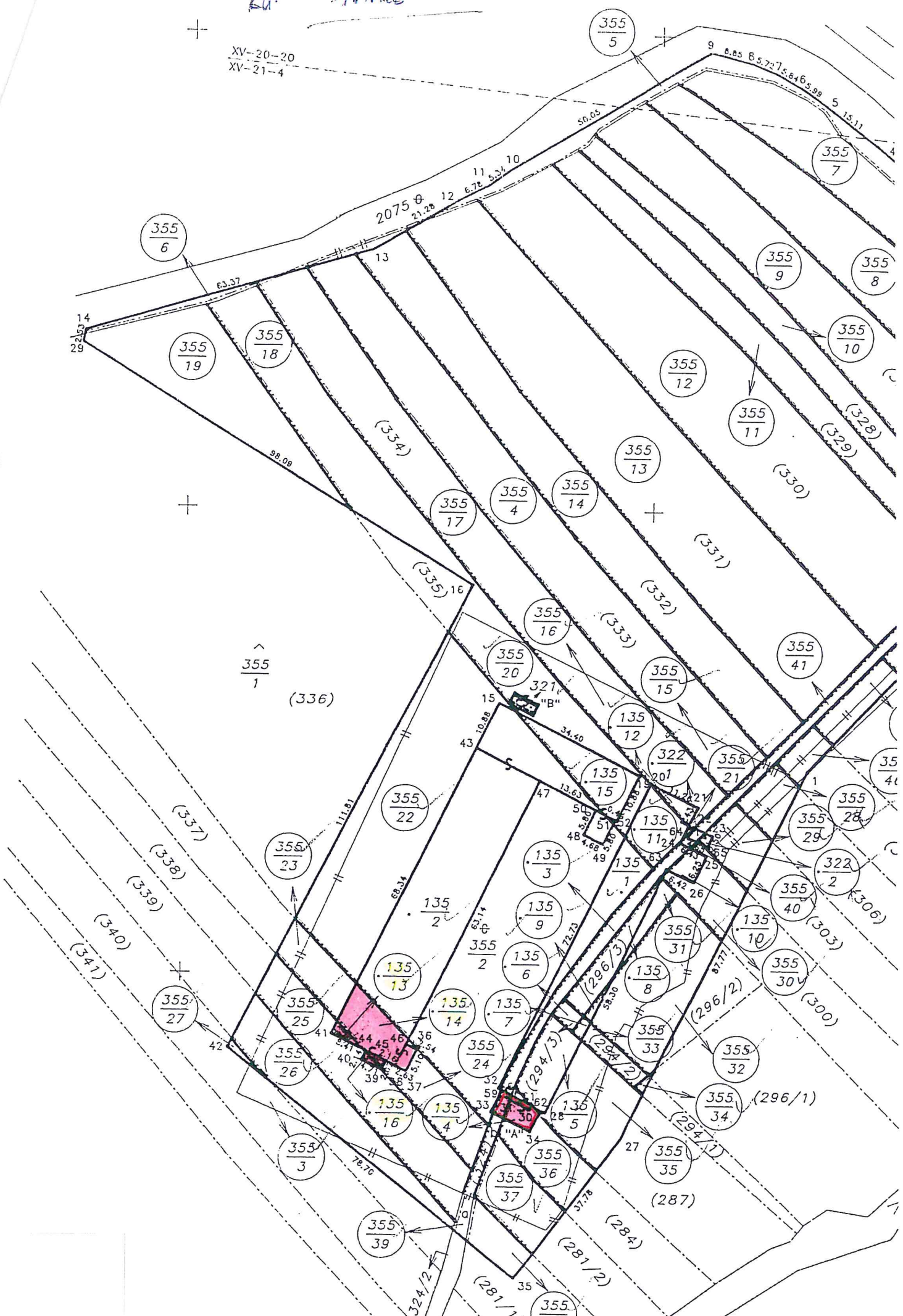

355/6

355/5

355/7

355/19

355/18

355/9

355/8

355/10

355/12

355/11

355/13

355/17

355/4

355/14

355/16

355/15

355/41

355/1

355/20

355/15

355/41

355/28

355/29

355/2

355/40

355/30

355/23

135/3

135/9

135/6

135/7

135/4

135/5

135/2

135/1

355/27

355/25

355/26

135/13

135/14

135/24

135/16

135/4

135/3

355/14

355/24

355/4

355/3

355/39

355/3

355/14

355/24

355/4

355/3

355/39

355/3

135/15

135/12

135/15

135/11

135/6

135/9

135/8

135/5

135/2

135/1

322/201

322/112

322/25

322/26

322/2

322/10

322/31

322/32

322/33

322/34

355/21

355/21

355/2

355/10

355/31

355/32

355/34

355/35

355/36

355/37

355/21

355/29

355/40

355/10

355/31

355/32

355/34

355/35

355/36

355/37

355/21

355/29

355/40

355/10

355/31

355/32

355/34

355/35

355/36

355/37

355/28

355/29

355/40

355/10

355/31

355/32

355/34

355/35

355/36

355/37

355/28

355/29

355/40

355/10

355/31

355/32

355/34

355/35

355/36

355/37

+

+

+

+

+

+

+

+

+

+

+

+

dodatku pro nájemní smlouvu

<u>číslo přidání</u>	<u>Název KU</u>	<u>Kmen</u>	<u>l</u>	<u>Skupina</u>	<u>Výměra</u>	<u>Datum Vydání</u>	<u>Počet dní</u>	<u>částka</u>
0								
všová								
	Nevšová	1 110	0	5	784		365	21,25 Kč
	Nevšová	1 126	0	5	961		365	26,04 Kč
	Nevšová	2 646	0	5	1 133		365	30,70 Kč
	Nevšová	2 874	2	5	4 406		365	119,40 Kč
	Nevšová	2 883	0	5	392		365	10,62 Kč
	Nevšová	2 884	0	5	1 658		365	44,93 Kč
	Nevšová	2 884	0	2	2 025		365	54,88 Kč
	Nevšová	2 888	0	5	406		365	11,00 Kč
Rudimov								
	Rudimov	189	2	1	241		365	241,00 Kč
	Rudimov	195	2	1	80		365	80,00 Kč
Slavičín								
	Slavičín	1 001	0	5	2 536		365	64,92 Kč
	Slavičín	1 003	0	5	3 309		365	84,71 Kč
	Slavičín	1 004	1	5	4 834		365	123,75 Kč
					22 765,00			913,20 Kč
					22 765,00			913,20 Kč
1								
Nevšová								
	Nevšová	2 887	2	5	9 222	22.1.2007	113	77,37 Kč
Rudimov								
	Rudimov	315	3	2	12	25.10.2006	24	0,39 Kč
	Rudimov	315	6	2	4	25.10.2006	24	0,13 Kč
	Rudimov	315	11	2	930	25.10.2006	24	30,58 Kč
	Rudimov	315	13	2	232	25.10.2006	24	7,63 Kč
					10 400,00			116,10 Kč
9.3.2005								
	Nevšová	2 887	1	5	8 833	22.1.2007	113	82,59 Kč
	Nevšová	4 171	0	5	5 435	22.1.2007	113	50,82 Kč
					14 268,00			133,40 Kč
9.3.2005								
					24 668,00			249,50 Kč
2								
9.3.2005								
	Nevšová	2 468	0	5	94		365	2,84 Kč
	Nevšová	2 889	0	5	622		365	18,78 Kč
	Nevšová	3 957	2	5	1 221		365	36,87 Kč
	Nevšová	3 963	0	5	5 158		365	155,77 Kč
	Nevšová	3 979	1	5	1 367		365	41,28 Kč
	Nevšová	4 007	0	5	284		365	8,58 Kč
	Nevšová	4 012	0	5	475		365	14,35 Kč
	Nevšová	4 016	0	5	2 820		365	85,16 Kč

dodatku pro nájemní smlouvu

<u>Číslo přidání</u>	<u>Název KU</u>	<u>Kmen</u>	<u>l</u>	<u>Skupina</u>	<u>Výměra</u>	<u>Datum Vydání</u>	<u>Počet dní</u>	<u>částka</u>
2								
005								
2005	Nevšová	4 020	0	5	899		365	27,15 Kč
2005	Nevšová	4 021	0	5	827		365	24,98 Kč
2005	Nevšová	4 022	0	5	396		365	11,96 Kč
2005	Nevšová	4 025	0	5	5 370		365	162,17 Kč
2005	Nevšová	4 073	0	5	874		365	26,39 Kč
2005	Nevšová	4 074	0	5	1 471		365	44,42 Kč
2005	Nevšová	4 075	0	5	104		365	3,14 Kč
2005	Nevšová	4 128	0	5	183		365	5,53 Kč
2005	Nevšová	4 166	0	5	8 855		365	267,42 Kč
2005	Nevšová	4 167	0	5	734		365	22,17 Kč
2005	Nevšová	4 168	0	5	6 237		365	188,36 Kč
2005	Nevšová	4 182	0	5	154		365	4,65 Kč
					38 145,00			1 151,97 Kč
5								
2.005								
mov								
2.005	Rudimov	573	1	2	7 860		365	190,21 Kč
2.005	Rudimov	623	1	2	7 374		365	178,45 Kč
2.005	Rudimov	626	1	2	7 295		365	176,54 Kč
					22 529,00			545,20 Kč
2.007								
ice								
1.2007	Divnice	135	4	1	38		245	25,51 Kč
1.2007	Divnice	135	13	1	11		245	7,39 Kč
1.2007	Divnice	135	14	1	146		245	98,00 Kč
1.2007	Divnice	135	16	1	4		245	2,69 Kč
lek na Vlárské dráze								
1.2007	Hrádek na Vlárské dráze	387	0	1	52		245	34,91 Kč
1.2007	Hrádek na Vlárské dráze	388	0	1	296		245	198,69 Kč
1.2007	Hrádek na Vlárské dráze	389	0	1	140		245	93,98 Kč
1.2007	Hrádek na Vlárské dráze	390	0	1	91		245	61,08 Kč
1.2007	Hrádek na Vlárské dráze	391	0	1	138		245	92,63 Kč
1.2007	Hrádek na Vlárské dráze	392	0	1	6		245	4,03 Kč
1.2007	Hrádek na Vlárské dráze	393	0	1	765		245	513,50 Kč
1.2007	Hrádek na Vlárské dráze	394	1	1	2 391		245	1 604,92 Kč
1.2007	Hrádek na Vlárské dráze	395	1	1	227		245	152,37 Kč
šová								
1.2007	Nevšová	348	1	1	124		245	83,24 Kč
1.2007	Nevšová	348	3	1	49		245	32,89 Kč
1.2007	Nevšová	348	5	1	74		245	49,67 Kč
1.2007	Nevšová	348	7	1	216		245	144,99 Kč
1.2007	Nevšová	348	8	1	27		245	18,13 Kč
1.2007	Nevšová	348	10	1	2		245	1,35 Kč
1.2007	Nevšová	348	14	1	2		245	1,35 Kč
1.2007	Nevšová	350	1	1	27		245	18,13 Kč
1.2007	Nevšová	350	3	1	97		245	65,11 Kč
1.2007	Nevšová	350	5	1	150		245	100,69 Kč
1.2007	Nevšová	351	2	1	123		245	82,56 Kč
1.2007	Nevšová	351	4	1	250		245	167,81 Kč
1.2007	Nevšová	351	5	1	121		245	81,22 Kč
1.2007	Nevšová	351	6	1	83		245	55,72 Kč
1.2007	Nevšová	352	1	1	109		245	73,17 Kč
1.2007	Nevšová	352	2	1	149		245	100,02 Kč

dodatku pro nájemní smlouvu

<u>číslo přidání</u>	<u>Název KU</u>	<u>Kmen</u>	<u>l</u>	<u>Skupina</u>	<u>Výměra</u>	<u>Datum Vydání</u>	<u>Počet dní</u>	<u>částka</u>
2								
29.1.2007								
29.1.2007	Nevšová	352	3	1	177		245	118,81 Kč
29.1.2007	Nevšová	352	5	1	30		245	20,14 Kč
29.1.2007	Nevšová	664	14	2	1 834		245	615,52 Kč
29.1.2007	Nevšová	664	16	2	1 219		245	409,12 Kč
29.1.2007	Nevšová	664	17	2	38		245	12,76 Kč
29.1.2007	Nevšová	664	18	2	1 243		245	417,17 Kč
29.1.2007	Nevšová	664	19	2	496		245	166,47 Kč
29.1.2007	Nevšová	664	20	2	266		245	89,28 Kč
29.1.2007	Nevšová	664	21	2	638		245	214,13 Kč
29.1.2007	Nevšová	664	23	2	3		245	1,01 Kč
29.1.2007	Nevšová	664	24	2	644		245	216,14 Kč
29.1.2007	Nevšová	664	27	2	106		245	35,58 Kč
29.1.2007	Nevšová	664	28	2	362		245	121,50 Kč
29.1.2007	Nevšová	664	32	2	187		245	62,76 Kč
29.1.2007	Nevšová	664	33	2	213		245	71,49 Kč
29.1.2007	Nevšová	664	35	2	287		245	96,32 Kč
29.1.2007	Nevšová	664	36	2	324		245	108,74 Kč
29.1.2007	Nevšová	664	41	2	778		245	261,11 Kč
29.1.2007	Nevšová	664	42	2	430		245	144,32 Kč
29.1.2007	Nevšová	664	43	2	49		245	16,45 Kč
29.1.2007	Nevšová	664	44	2	163		245	54,71 Kč
29.1.2007	Nevšová	664	45	2	113		245	37,93 Kč
29.1.2007	Nevšová	664	46	2	552		245	185,26 Kč
29.1.2007	Nevšová	664	47	2	78		245	26,18 Kč
29.1.2007	Nevšová	664	53	2	421		245	141,30 Kč
29.1.2007	Nevšová	664	55	2	195		245	65,45 Kč
29.1.2007	Nevšová	664	63	2	179		245	60,08 Kč
29.1.2007	Nevšová	664	64	2	193		245	64,78 Kč
29.1.2007	Nevšová	664	66	2	258		245	86,59 Kč
29.1.2007	Nevšová	664	87	2	701		245	235,27 Kč
29.1.2007	Nevšová	664	88	2	564		245	189,29 Kč
29.1.2007	Nevšová	664	89	2	579		245	194,32 Kč
29.1.2007	Nevšová	664	91	2	417		245	139,95 Kč
29.1.2007	Nevšová	664	92	2	460		245	154,39 Kč
29.1.2007	Nevšová	664	93	2	578		245	193,99 Kč
29.1.2007	Nevšová	664	95	2	559		245	187,61 Kč
29.1.2007	Nevšová	664	96	2	616		245	206,74 Kč
29.1.2007	Nevšová	664	100	2	517		245	173,52 Kč
29.1.2007	Nevšová	664	101	2	219		245	73,50 Kč
29.1.2007	Nevšová	664	102	2	41		245	13,76 Kč
29.1.2007	Nevšová	664	106	2	620		245	208,08 Kč
29.1.2007	Nevšová	664	107	2	181		245	60,75 Kč
29.1.2007	Nevšová	664	108	2	60		245	20,14 Kč
29.1.2007	Nevšová	664	109	2	1 085		245	364,15 Kč
29.1.2007	Nevšová	664	111	2	597		245	200,37 Kč
29.1.2007	Nevšová	664	112	2	431		245	144,65 Kč
29.1.2007	Nevšová	664	113	2	664		245	222,85 Kč
29.1.2007	Nevšová	664	114	2	420		245	140,96 Kč
29.1.2007	Nevšová	664	115	2	910		245	305,41 Kč
29.1.2007	Nevšová	664	116	2	141		245	47,32 Kč
29.1.2007	Nevšová	664	117	2	328		245	110,08 Kč
29.1.2007	Nevšová	664	123	2	349		245	117,13 Kč
29.1.2007	Nevšová	664	124	2	278		245	93,30 Kč
29.1.2007	Nevšová	664	125	2	182		245	61,08 Kč
29.1.2007	Nevšová	664	130	2	377		245	126,53 Kč
29.1.2007	Nevšová	664	131	2	269		245	90,28 Kč

