



DODATEK č. 4

Č.j. . PPR-31064-88/ČJ-2015-990640
ke kupní smlouvě č.j. PPR-31064-33/ČJ-2015-990640

Centrální zadavatel: **ČESKÁ REPUBLIKA**
Ministerstvo vnitra
sídlo: 170 34 Praha 7, Nad Štolou 936/3
IČO: 00007064
DIČ: CZ00007064
zastoupená: Ing. Martinem Šlemerem – vedoucím odboru veřejných zakázek
Policejního prezidia České republiky
bankovní spojení: Česká národní banka
číslo účtu: 5504881/0710
tel.: 974 835 653
fax: 974 835 643
E-mail: pp.ovz@pcr.cz
Datová schránka: gs9ai55

(dále jen „centrální zadavatel“) na jedné straně

a

Prodávající: **EURO SECURITY PRODUCTS s.r.o.**
sídlo: Praha-východ, 250 65, Bášť 178
IČO: 64939120
DIČ: CZ64939120
zapsaná: v obchodním rejstříku vedeném Městským soudem v Praze,
oddíl C, vložka 41977
zastoupená: 
bankovní spojení: ČSOB, a.s.
SVIFT KÓD: BIC (SWIFT) CEKOCZPP
IBAN: IBAN CZ04 0300 0000 0001 7917 1917
číslo účtu: 179171917/0300
tel: 
E-mail: 

(dále jen „prodávající“) na straně druhé

u z a v í r a j í

podle ustanovení § 2079 a násl. zákona č. 89/2012 Sb., občanský zákoník tento

dodatek č. 4

Podle čl. III. Doba plnění, odst. 1 kupní smlouvy č.j. PPR-31064-33/ČJ-2015-990640 (dále jen“ smlouva“) na základě dohody smluvních stran se smluvní strany dohodly následujícím způsobem:

I.

Adresy a kontakty veřejných zadavatelů, rozdělovník dodávek:

1. Krajské ředitelství policie hlavního města Prahy

Kongresová 1666/2, Nusle, PSČ 140 21, Praha 4

IČO 75151472

DIČ CZ 75151472

Fakturační adresa: totožná se sídlem KŘP

Poštovní adresa: Krajské ředitelství policie hl. m. Prahy, Odbor správy majetku, Bartolomějská 7, 110 00 Praha 1

Bankovní spojení: ČNB Praha

Číslo účtu:3509-881/0710

Místo plnění:

Sklad KŘP hl. m. Prahy, Nad Šeberákem 561, 148 00 Praha 4 – Kunratice

Kontaktní osoba:



Rok 2020:

1 ks v provedení pro úchop levou rukou (AS-60-100/L)

2. Krajské ředitelství policie kraje Vysočina

Vrchlického 2627/46, 587 24 Jihlava, adresa fakturace je totožná se sídlem KŘP

IČO 72052147

DIČ CZ 72052147

Bankovní spojení: ČNB Brno

Číslo účtu:27033881/0710

Kontaktní osoba (pro převzetí a fakturaci):

nebo jiné oprávněná osoba

Místo plnění:

Sklad KŘP kraje Vysočina, Vrchlického 2627/46, 587 24 Jihlava

Rok 2020:

5 ks v provedení pro úchop levou rukou (AS-60-100/L)

3. Krajské ředitelství policie Olomouckého kraje

tř. Kosmonautů 189/10, Hodolany, 779 00 Olomouc

IČO 72051795

DIČ CZ72051795

bank. spojení: ČNB pobočka Olomouc
číslo účtu: 20931881/0710

Fakturační i skladová adresa je shodná se sídlem veřejného zadavatele.

Kontaktní osoba:



Rok 2020:

25 ks v provedení pro úchop levou rukou (AS-60-100/L)

5 ks v provedení pro úchop pravou rukou (AS-60-100/P)

4. Krajské ředitelství policie Zlínského kraje

J.A. Bati 5637, 760 01 Zlín

IČO 72052767

DIČ CZ 72052767

Fakturační adresa: totožná se sídlem KŘP

Poštovní adresa: totožná se sídlem KŘP

Bankovní spojení: ČNB pobočka Brno

Číslo účtu: 28036881/0710

Místo plnění:

Sklad KŘP Zlínského kraje, centrální sklad, nám. T. G. Masaryka 3218, 760 01 Zlín

Kontaktní osoba:



Rok 2020:

8 ks v provedení pro úchop levou rukou (AS-60-100/L)

2 ks v provedení pro úchop pravou rukou (AS-60-100/P)

Specifikace počtu (kusů) pro rok 2020 a ceny pro jednotlivá místa plnění:

	Cena za 1 kus v Kč		Počet ks	Cena celkem v Kč		
	bez DPH	vč. DPH		bez DPH	DPH	vč. DPH
KŘP hlavního města Prahy	1 810,00	2 190,10	1	1 810,00	380,10	2 190,10
KŘP kraje Vysočina	1 810,00	2 190,10	5	9 050,00	1 900,50	10 950,50
KŘP Olomouckého kraje	1 810,00	2 190,10	30	54 300,00	11 403,00	65 703,00
KŘP Zlínského kraje	1 810,00	2 190,10	10	18 100,00	3 801,00	21 901,00
Celkem			46	83 260,00	17 484,60	100 744,60

II.

Ostatní ujednání smlouvy zůstávají nezměněny.

III.

Tento dodatek č. 4 je uzavřen elektronicky.

IV.

Tento dodatek č. 4 nabývá platnosti dnem podpisu oběma smluvními stranami a účinnosti dnem jeho zveřejnění v Registru smluv.

za centrálního zadavatele

Ing. Martin Šlemer
vedoucí odboru veřejných zakázek
Policejního prezidia ČR

za prodávajícího

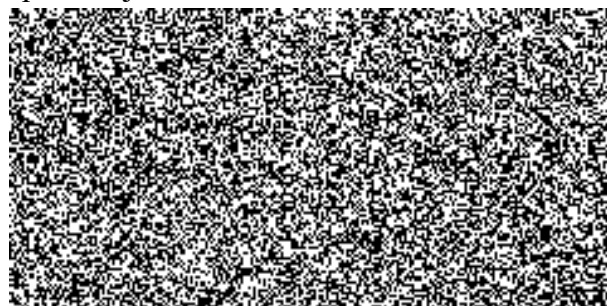

jednatel společnosti
EURO SECURITY PRODUCTS s.r.o.

