ID	Kód WBS	SO, PS	Název úkolu	Doba trvání	Zahájení	Dokončení
1	1		Modernizace osvětlení tunelů Kačerov - Háje (KC-HA)	746 dny	07.10. 19	21.10. 21
2	1.1		Předání staveniště	1 den	07.10. 19	07.10. 19
3	1.2		04_OP_HA_SPO - úsek Opatov - Háje	194 dny	07.10. 19	17.04. 20
4	1.2.1		stanice Háje + SPO	194 dny	07.10. 19	17.04. 20
5	1.2.1.1		demontáže kabelových tras, vyvěšování kabeláže, provádění nových tras a kabeláže - stanice Háje	91 dny	07.10. 19	05.01. 20
6	1.2.1.2		montáž svítidel - stanice Háje včetně SPO	49 dny	06.01. 20	23.02. 20
7	1.2.1.3		dílčí revize a přejímky osvětlení - stanice Háje včetně	7 dny	24.02. 20	01.03. 20
8	1.2.1.4		demontáž svítidel - stanice Háje včetně SPO	26 dny	02.03. 20	27.03. 20
9	1.2.1.5		architektonicko-stavební a stavebně konstrukční řešen	62 dny	07.10. 19	07.12. 19
10	1.2.1.6		úpravy v měnírně a distribuční transformovně ve stanic	14 dny	01.02. 20	14.02. 20
11	1.2.1.7		sdělovací zařízení ve stanici	8 dny	07.11. 19	14.11. 19
12	1.2.1.8		elektrická požární signalizace ve stanici	14 dny	15.11. 19	28.11. 19
13	1.2.1.9		staniční vzduchotechnika ve stanici	14 dny	07.11. 19	20.11. 19
14	1.2.1.1		staniční vzduchotechnika ve stanici - elektročást	10 dny	02.11. 19	11.11. 19
15	1.2.1.1		ASDŘ-E ve stanici	7 dny	15.02. 20	21.02. 20
16	1.2.1.1		ASDŘ-T ve stanici	7 dny	18.02. 20	24.02. 20
17	1.2.1.1		dílčí revize, zkoušky a přejímky	14 dny	25.02. 20	09.03. 20
18	1.2.1.1		Celkové revize, zkoušky, přejímky	21 dny	28.03. 20	17.04. 20
19	1.2.2		stanice Opatov 1.část	194 dny	07.10. 19	17.04. 20
20	1.2.2.1		architektonicko-stavební a stavebně konstrukční řešen	62 dny	07.10. 19	07.12. 19
21	1.2.2.2		úpravy v měnírně a distribuční transformovně ve stanic	14 dny	08.02. 20	21.02. 20
22	1.2.2.3		sdělovací zařízení ve stanici	8 dny	07.11. 19	14.11. 19
23	1.2.2.4		elektrická požární signalizace ve stanici	14 dny	15.11. 19	28.11. 19
24	1.2.2.5		staniční vzduchotechnika ve stanici	14 dny	07.11. 19	20.11. 19
25	1.2.2.6		staniční vzduchotechnika ve stanici - elektročást	10 dny	02.11. 19	11.11. 19
26	1.2.2.7		ASDŘ-E ve stanici	7 dny	22.02. 20	28.02. 20
27	1.2.2.8		ASDŘ-T ve stanici	7 dny	24.02. 20	01.03. 20
28	1.2.2.9		dílčí revize, zkoušky a přejímky	14 dny	02.03. 20	15.03. 20
29	1.2.2.1		Celkové revize, zkoušky, přejímky	21 dny	28.03. 20	17.04. 20
30	1.2.3		traťový úsek Opatov - Háje - 1. kolej	194 dny	07.10. 19	17.04. 20
31	1.2.3.1		demontáže kabelových tras, vyvěšování kabeláže, provádění nových tras a kabeláže	54 dny	07.10. 19	29.11. 19
32	1.2.3.2		montáž svítidel 1. kolej	29 dny	21.02. 20	20.03. 20
33	1.2.3.3		dílčí revize a přejímky osvětlení	7 dny	21.03. 20	27.03. 20
34	1.2.3.4		demontáž svítidel	21 dny	28.03. 20	17.04. 20
35	1.2.4		traťový úsek Opatov - Háje - 2. kolej	111 dny	30.11. 19	19.03. 20
36	1.2.4.1		demontáže kabelových tras, vyvěšování kabeláže, provádění nových tras a kabeláže	54 dny	30.11. 19	22.01. 20
37	1.2.4.2		montáž svítidel 2. kolej	29 dny	23.01. 20	20.02. 20
38	1.2.4.3		dílčí revize a přejímky osvětlení	7 dny	21.02. 20	27.02. 20
39	1.2.4.4		demontáž svítidel	21 dny	28.02. 20	19.03. 20
40	1.2.5		Celkové revize, zkoušky, přejímky	21 dny	28.03. 20	17.04. 20
41	1.3		01_KA_RO - úsek Kačerov - Roztyly	186 dny	18.04. 20	20.10. 20
42	1.3.1		stanice Kačerov	186 dny	18.04. 20	20.10. 20
43	1.3.1.1		architektonicko-stavební a stavebně konstrukční řešen	61 dny	18.04. 20	17.06. 20
44	1.3.1.2		osvětlení	16 dny	19.05. 20	03.06. 20
45	1.3.1.3		úpravy v měnírně a distribuční transformovně ve stanic	14 dny	12.05. 20	25.05. 20
46	1.3.1.4		sdělovací zařízení ve stanici	8 dny	19.05. 20	26.05. 20
47	1.3.1.5		elektrická požární signalizace ve stanici	14 dny	27.05. 20	09.06. 20
48	1.3.1.6		staniční vzduchotechnika ve stanici	14 dny	19.05. 20	01.06. 20
49	1.3.1.7		staniční vzduchotechnika ve stanici - elektročást	10 dny	14.05. 20	23.05. 20
50	1.3.1.8		ASDŘ-E ve stanici	7 dny	02.06. 20	08.06. 20
51	1.3.1.9		ASDŘ-T ve stanici	7 dny	05.06. 20	11.06. 20
52	1.3.1.1		dílčí revize, zkoušky a přejímky	14 dny	12.06. 20	25.06. 20
53	1.3.1.1		Celkové revize, zkoušky, přejímky	21 dny	30.09. 20	20.10. 20
54	1.3.2		stanice Roztyly	186 dny	18.04. 20	20.10. 20
55	1.3.2.1		architektonicko-stavební a stavebně konstrukční řešen	61 dny	18.04. 20	17.06. 20
56	1.3.2.2		osvětlení	16 dny	19.05. 20	03.06. 20
57	1.3.2.3		úpravy v měnírně a distribuční transformovně ve stanic	14 dny	12.05. 20	25.05. 20
58	1.3.2.4		sdělovací zařízení ve stanici	8 dny	19.05. 20	26.05. 20
59	1.3.2.5		elektrická požární signalizace ve stanici	14 dny	27.05. 20	09.06. 20
60	1.3.2.6		staniční vzduchotechnika ve stanici	14 dny	19.05. 20	01.06. 20
61	1.3.2.7		staniční vzduchotechnika ve stanici - elektročást	10 dny	14.05. 20	23.05. 20
62	1.3.2.8		ASDŘ-E ve stanici	7 dny	02.06. 20	08.06. 20
63	1.3.2.9		ASDŘ-T ve stanici	7 dny	05.06. 20	11.06. 20
64	1.3.2.1		dílčí revize, zkoušky a přejímky	14 dny	12.06. 20	25.06. 20
65	1.3.2.1		Celkové revize, zkoušky, přejímky	21 dny	30.09. 20	20.10. 20
66	1.3.3		traťový úsek Roztyly - Kačerov - 1. kolej	93 dny	18.04. 20	19.07. 20
67	1.3.3.1		demontáže kabelových tras, vyvěšování kabeláže, provádění nových tras a kabeláže	72 dny	18.04. 20	28.06. 20
68	1.3.3.2		montáž svítidel 1. kolej	30 dny	23.05. 20	21.06. 20
69	1.3.3.3		dílčí revize a přejímky osvětlení	7 dny	22.06. 20	28.06. 20
70	1.3.3.4		demontáž svítidel	21 dny	29.06. 20	19.07. 20
71	1.3.3.5		tlakové těsnění	8 dny	06.07. 20	13.07. 20
72	1.3.4		traťový úsek Roztyly - Kačerov - 2. kolej	93 dny	20.07. 20	20.10. 20
73	1.3.4.1		demontáže kabelových tras, vyvěšování kabeláže, provádění nových tras a kabeláže	72 dny	20.07. 20	29.09. 20
74	1.3.4.2		montáž svítidel 2. kolej	27 dny	27.08. 20	22.09. 20
75	1.3.4.3		dílčí revize a přejímky osvětlení	7 dny	23.09. 20	29.09. 20
76	1.3.4.4		demontáž svítidel	21 dny	30.09. 20	20.10. 20
77	1.3.4.5		tlakové těsnění	8 dny	07.10. 20	14.10. 20
78	1.3.5		Celkové revize, zkoušky, přejímky	21 dny	30.09. 20	20.10. 20
79	1.4		02_RO_CHO - úsek Roztyly - Chodov	186 dny	21.10. 20	24.04. 21
80	1.4.1		stanice Chodov	186 dny	21.10. 20	24.04. 21
81	1.4.1.1		architektonicko-stavební a stavebně konstrukční řešen	62 dny	21.10. 20	21.12. 20
82	1.4.1.2		osvětlení	16 dny	21.11. 20	06.12. 20
83	1.4.1.3		úpravy v měnírně a distribuční transformovně ve stanic	14 dny	14.11. 20	27.11. 20

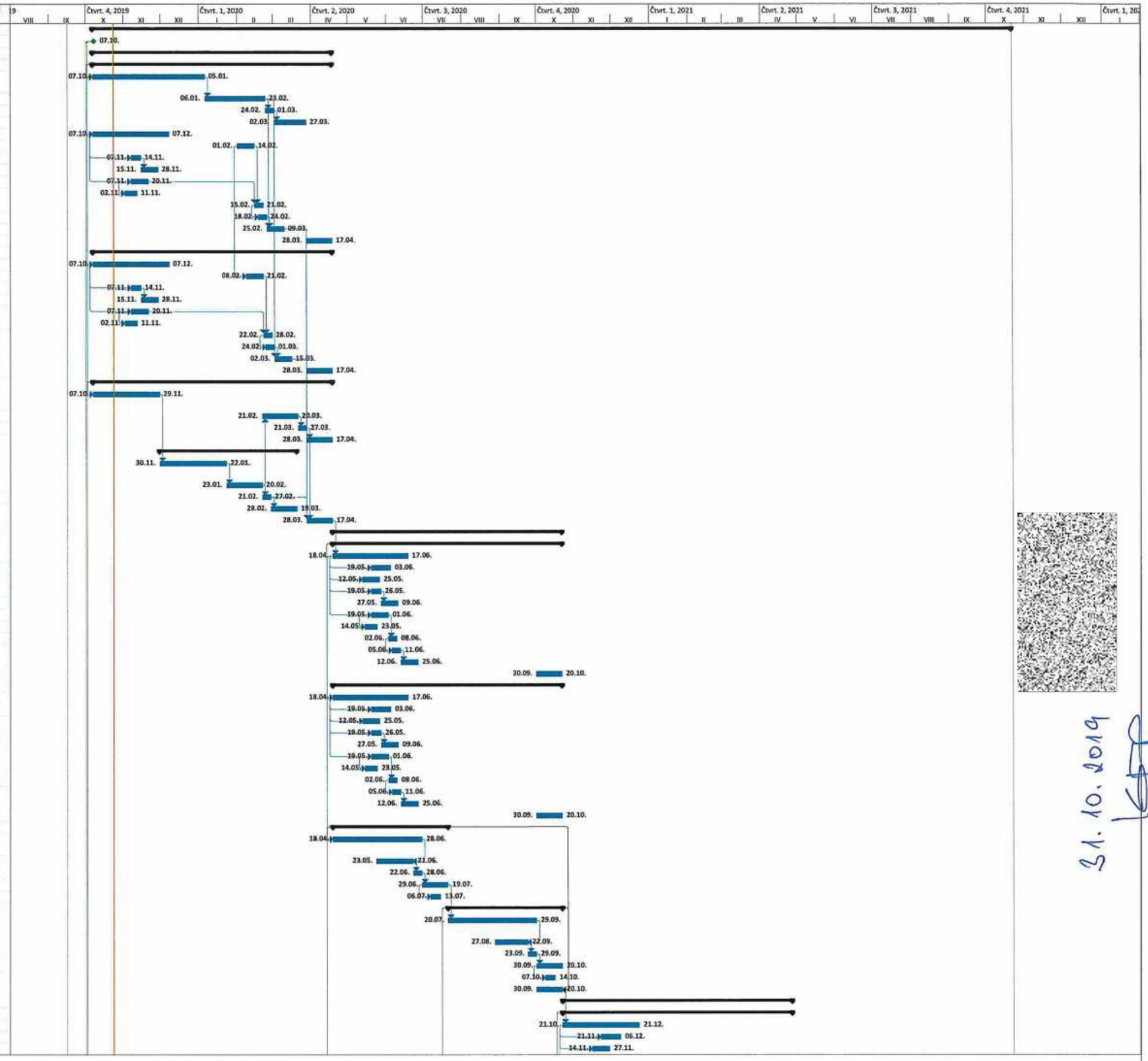

31. 10. 2019

ID		Kód WBS	SO, PS	Název úkolu	Doba trvání	Zahájení	Dokončení
84		1.4.1.4		sdělovací zařízení ve stanici	8 dny	21.11. 20	28.11. 20
85		1.4.1.5		elektrická požární signalizace ve stanici	14 dny	29.11. 20	12.12. 20
86		1.4.1.6		staniční vzduchotechnika ve stanici	14 dny	21.11. 20	04.12. 20
87		1.4.1.7		staniční vzduchotechnika ve stanici - elektročást	10 dny	16.11. 20	25.11. 20
88		1.4.1.8		ASDŘ-Dopravní systém	7 dny	11.12. 20	17.12. 20
89		1.4.1.9		ASDŘ-E ve stanici	7 dny	05.12. 20	11.12. 20
90		1.4.1.1(		ASDŘ-T ve stanici	7 dny	08.12. 20	14.12. 20
91		1.4.1.1		dílčí revize, zkoušky a přejímky	14 dny	15.12. 20	28.12. 20
92		1.4.1.1		Celkové revize, zkoušky, přejímky	21 dny	04.04. 21	24.04. 21
93		**1.4.2**		**traťový úsek Chodov - Roztyly - 1. kolej**	**93 dny**	**21.10. 20**	**21.01. 21**
94		1.4.2.1		demontáže kabelových tras, vyvěšování kabeláže, provádění nových tras a kabeláže	72 dny	21.10. 20	31.12. 20
95		1.4.2.2		montáž svítidel 1. kolej	30 dny	25.11. 20	24.12. 20
96		1.4.2.3		dílčí revize a přejímky osvětlení	7 dny	25.12. 20	31.12. 20
97		1.4.2.4		demontáž svítidel	21 dny	01.01. 21	21.01. 21
98		**1.4.3**		**traťový úsek Chodov - Roztyly - 2. kolej**	**93 dny**	**22.01. 21**	**24.04. 21**
99		1.4.3.1		demontáže kabelových tras, vyvěšování kabeláže, provádění nových tras a kabeláže	72 dny	22.01. 21	03.04. 21
100		1.4.3.2		montáž svítidel 2. kolej	30 dny	26.02. 21	27.03. 21
101		1.4.3.3		dílčí revize a přejímky osvětlení	7 dny	28.03. 21	03.04. 21
102		1.4.3.4		demontáž svítidel	21 dny	04.04. 21	24.04. 21
103		**1.4.4**		**Celkové revize, zkoušky, přejímky**	**21 dny**	**04.04. 21**	**24.04. 21**
104		**1.5**		**03_CHO_OP - úsek Chodov - Opatov**	**180 dny**	**25.04. 21**	**21.10. 21**
105		**1.5.1**		**stanice Opatov 2. část**	**180 dny**	**25.04. 21**	**21.10. 21**
106		1.5.1.1		architektonicko-stavební a stavebně konstrukční řešen	62 dny	25.04. 21	25.06. 21
107		1.5.1.2		osvětlení	16 dny	26.05. 21	10.06. 21
108		1.5.1.3		úpravy v měnírně a distribuční transformovně ve stanic	14 dny	19.05. 21	01.06. 21
109		1.5.1.4		sdělovací zařízení ve stanici	8 dny	26.05. 21	02.06. 21
110		1.5.1.5		elektrická požární signalizace ve stanici	14 dny	03.06. 21	16.06. 21
111		1.5.1.6		staniční vzduchotechnika ve stanici	14 dny	26.05. 21	08.06. 21
112		1.5.1.7		staniční vzduchotechnika ve stanici - elektročást	10 dny	21.05. 21	30.05. 21
113		1.5.1.8		ASDŘ-E ve stanici	7 dny	09.06. 21	15.06. 21
114		1.5.1.9		ASDŘ-T ve stanici	7 dny	12.06. 21	18.06. 21
115		1.5.1.1(		dílčí revize, zkoušky a přejímky	14 dny	19.06. 21	02.07. 21
116		1.5.1.1		Celkové revize, zkoušky, přejímky	21 dny	01.10. 21	21.10. 21
117		**1.5.2**		**traťový úsek Opatov - Chodov - 1. kolej**	**90 dny**	**25.04. 21**	**23.07. 21**
118		1.5.2.1		demontáže kabelových tras, vyvěšování kabeláže, provádění nových tras a kabeláže	69 dny	25.04. 21	02.07. 21
119		1.5.2.2		montáž svítidel 1. kolej	30 dny	27.05. 21	25.06. 21
120		1.5.2.3		dílčí revize a přejímky osvětlení	7 dny	26.06. 21	02.07. 21
121		1.5.2.4		demontáž svítidel	21 dny	03.07. 21	23.07. 21
122		1.5.2.5		tlakové těsnění	8 dny	10.07. 21	17.07. 21
123		**1.5.3**		**traťový úsek Opatov - Chodov - 2. kolej**	**90 dny**	**24.07. 21**	**21.10. 21**
124		1.5.3.1		demontáže kabelových tras, vyvěšování kabeláže, provádění nových tras a kabeláže	69 dny	24.07. 21	30.09. 21
125		1.5.3.2		montáž svítidel 2. kolej	30 dny	25.08. 21	23.09. 21
126		1.5.3.3		dílčí revize a přejímky osvětlení	7 dny	24.09. 21	30.09. 21
127		1.5.3.4		demontáž svítidel	21 dny	01.10. 21	21.10. 21
128		1.5.3.5		tlakové těsnění	8 dny	08.10. 21	15.10. 21
129		**1.5.4**		**Celkové revize, zkoušky, přejímky**	**21 dny**	**01.10. 21**	**21.10. 21**
130							
131		**2**		**Modernizace silových rozvodů Kačerov - Háje (KC-HA)**	**746 dny**	**07.10. 19**	**21.10. 21**
132		**2.1**		**Předání staveniště**	**1 den**	**07.10. 19**	**07.10. 19**
133		**2.2**		**05_HA_SPO - stanice Háje**	**194 dny**	**07.10. 19**	**17.04. 20**
134		2.2.1		stanice - silové rozvody	194 dny	07.10. 19	17.04. 20
135		2.2.2		kolej č. 1 - silové rozvody	97 dny	07.10. 19	11.01. 20
136		2.2.3		kolej č. 2 - silové rozvody	97 dny	12.01. 20	17.04. 20
137		2.2.4		Revize, zkoušky, přejímky	21 dny	28.03. 20	17.04. 20
138		**2.3**		**01_KC - stanice Kačerov**	**186 dny**	**18.04. 20**	**20.10. 20**
139		2.3.1		stanice - silové rozvody	186 dny	18.04. 20	20.10. 20
140		2.3.2		kolej č. 1 - silové rozvody	93 dny	18.04. 20	19.07. 20
141		2.3.3		kolej č. 2 - silové rozvody	93 dny	20.07. 20	20.10. 20
142		2.3.4		Revize, zkoušky, přejímky	21 dny	30.09. 20	20.10. 20
143		**2.4**		**02_RO - stanice Roztyly**	**372 dny**	**18.04. 20**	**24.04. 21**
144		2.4.1		stanice - silové rozvody	186 dny	18.04. 20	20.10. 20
145		2.4.2		kolej č. 1 - silové rozvody RO-KC	93 dny	18.04. 20	19.07. 20
146		2.4.3		kolej č. 2 - silové rozvody RO-KC	93 dny	20.07. 20	20.10. 20
147		2.4.4		Revize, zkoušky, přejímky - část RO-KC	21 dny	30.09. 20	20.10. 20
148		2.4.5		kolej č. 1 - silové rozvody RO-CHO	93 dny	21.10. 20	21.01. 21
149		2.4.6		kolej č. 2 - silové rozvody RO-CHO	93 dny	22.01. 21	24.04. 21
150		2.4.7		Revize, zkoušky, přejímky - část RO-CHO	21 dny	04.04. 21	24.04. 21
151		**2.5**		**03_CH - stanice Chodov**	**366 dny**	**21.10. 20**	**21.10. 21**
152		2.5.1		stanice - silové rozvody	366 dny	21.10. 20	21.10. 21
153		2.5.2		kolej č. 1 - silové rozvody CHO-RO	93 dny	21.10. 20	21.01. 21
154		2.5.3		kolej č. 2 - silové rozvody CHO-RO	93 dny	22.01. 21	24.04. 21
155		2.5.4		Revize, zkoušky, přejímky - část CHO-RO	21 dny	04.04. 21	24.04. 21
156		2.5.5		kolej č. 1 - silové rozvody CHO-OP	90 dny	25.04. 21	23.07. 21
157		2.5.6		kolej č. 2 - silové rozvody CHO-OP	90 dny	24.07. 21	21.10. 21
158		2.5.7		Revize, zkoušky, přejímky - část CHO-OP	21 dny	01.10. 21	21.10. 21
159		**2.6**		**04_OP - stanice Opatov**	**746 dny**	**07.10. 19**	**21.10. 21**
160		2.6.1		stanice - silové rozvody	180 dny	25.04. 21	21.10. 21
161		2.6.2		kolej č. 1 - silové rozvody OP-HA	97 dny	07.10. 19	11.01. 20
162		2.6.3		kolej č. 2 - silové rozvody OP-HA	97 dny	12.01. 20	17.04. 20
163		2.6.4		Revize, zkoušky, přejímky - část OP-HA	21 dny	01.10. 21	21.10. 21
164		2.6.5		kolej č. 1 - silové rozvody OP-CHO	90 dny	25.04. 21	23.07. 21
165		2.6.6		kolej č. 2 - silové rozvody OP-CHO	90 dny	24.07. 21	21.10. 21
166		2.6.7		Revize, zkoušky, přejímky - část OP-CHO	21 dny	01.10. 21	21.10. 21

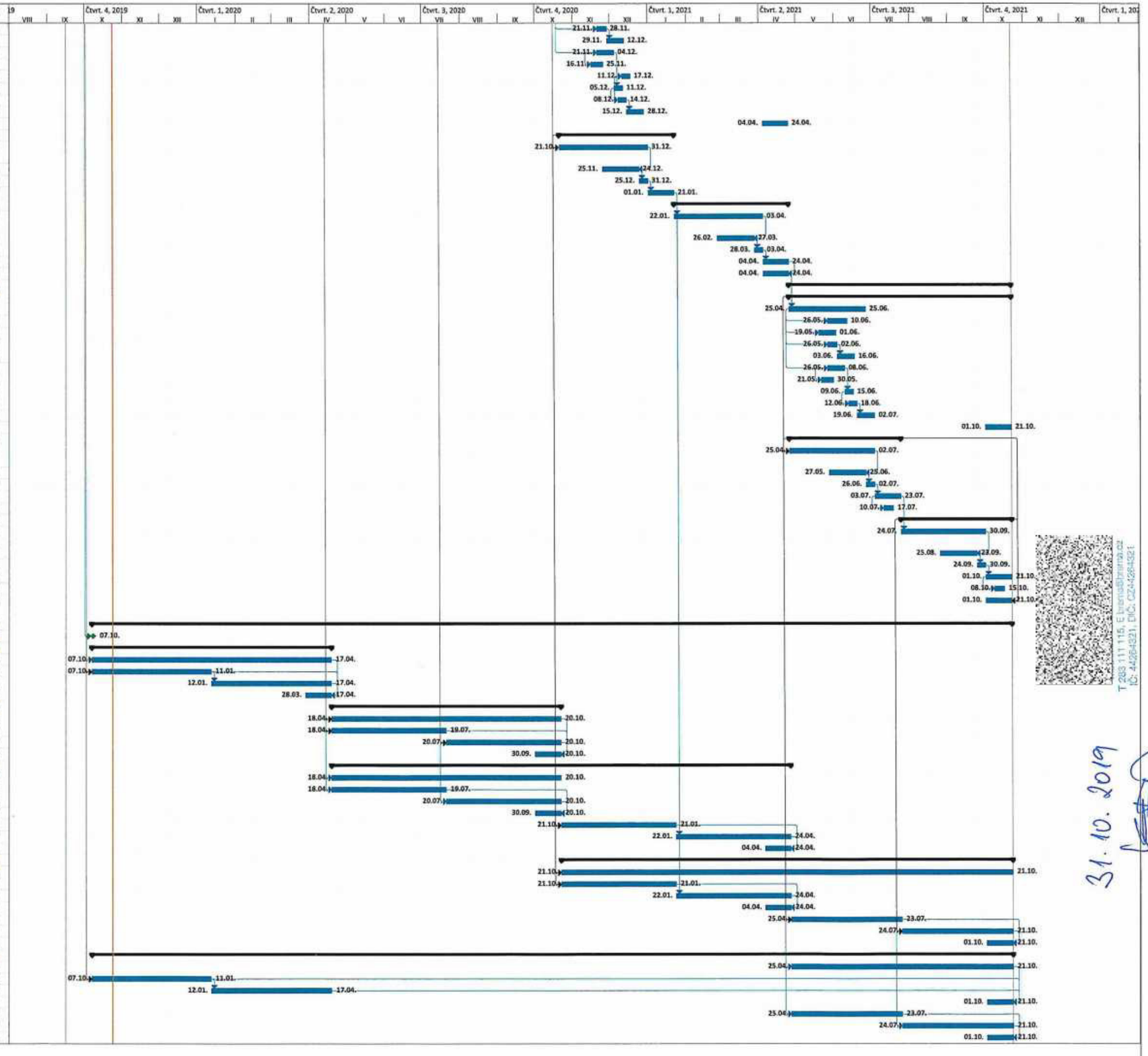

T 283 111 115, E brema@brema.cz
IČ: 44264321, DIČ: CZ44264321

31. 10. 2019